

# UN ARCHIVIO SUL CRINALE

## Inventario dell'Archivio storico del Parco nazionale dello Stelvio (1932 - 1978)

a cura di  
Marco Lanzini  
e Giovanni Pietrangeli

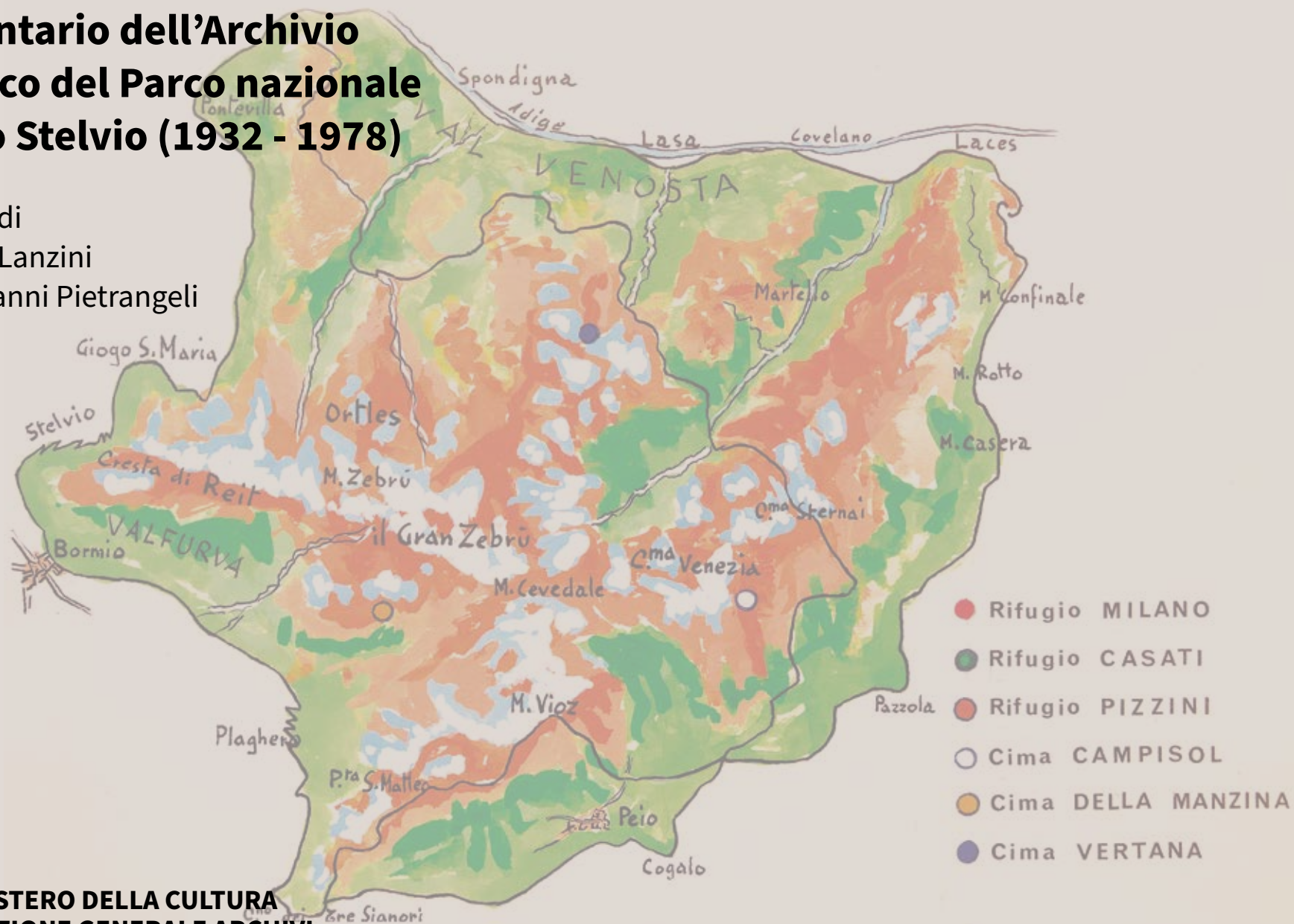

MINISTERO DELLA CULTURA  
DIREZIONE GENERALE ARCHIVI  
2021

# Un archivio sul crinale

Inventario dell'Archivio storico  
del Parco nazionale dello Stelvio  
(1932 - 1978)

a cura di

MARCO LANZINI E GIOVANNI PIETRANGELI





PUBBLICAZIONI DEGLI ARCHIVI DI STATO  
STRUMENTI CCIV

---

## Un archivio sul crinale

Inventario dell'Archivio storico  
del Parco nazionale dello Stelvio  
(1932 - 1978)

a cura di

MARCO LANZINI E GIOVANNI PIETRANGELI

MINISTERO DELLA CULTURA  
DIREZIONE GENERALE ARCHIVI  
2021

DIREZIONE GENERALE ARCHIVI  
SERVIZIO II - PATRIMONIO ARCHIVISTICO

*Direttore generale Archivi:* Anna Maria Buzzi  
*Direttore del Servizio II:* Sabrina Mingarelli

## SOMMARIO

### PREFAZIONI

Anna Maria Buzzi, <i>Direttore generale Archivi</i>	IX
Annalisa Rossi, <i>Soprintendente archivistico e bibliografico della Lombardia</i>	XI
Alessandro Nardo, <i>Direttore del Parco nazionale dello Stelvio - Settore lombardo</i>	XIII
Fulvio Adobati, <i>Prorettore rapporti con enti e istituzioni pubbliche del territorio dell'Università degli studi di Bergamo</i>	XV

### INTRODUZIONE

Stefano Morosini, <i>Premessa</i>	3
Marco Lanzini, <i>L'Ufficio di amministrazione del Parco e i posti di custodia</i>	5
Le origini	5
Dalla riorganizzazione dell'ente al <i>Regolamento</i> del 1951	8
Verso una gestione condivisa tra Stato ed enti locali	9
Un ventennio di incertezze (1977 - 1995)	10
I posti di custodia	12
Marco Lanzini, <i>Storia archivistica del complesso di fondi</i>	14
La genesi dei nove fondi (1935 - 1995)	14
Le origini del complesso di fondi e lo "smembramento" di alcune serie	15
I fondi prodotti dal 1995 al 2016	16
La titolarità dell'archivio e l' <i>Intesa</i> del 2015	17
Giovanni Pietrangeli, <i>Un archivio per il tempo presente. Ambiente e territorio nella documentazione storica del Parco nazionale dello Stelvio</i>	19
Dalla fondazione alla Seconda guerra mondiale	20
Il dopoguerra: turismo, gestione ambientale e tutela	22
Gli anni Settanta: ricerca scientifica ed educazione ambientale per il rilancio del Parco	25

Marco Lanzini - Giovanni Pietrangeli, <i>Il progetto di riordinamento e inventariazione.</i>	
<i>Nota metodologica</i>	27
L'avvio del progetto	27
La Sezione storica: l'individuazione dei fondi	27
Le serie <i>Protocolli</i> e <i>Carteggio per anno</i>	28
Le serie <i>Carteggio per tipologia</i> e <i>Contabilità</i>	28
La numerazione	30
Dalla schedatura alla descrizione inventariale	30
Struttura dell'archivio	33
Bibliografia abbreviata	35
Normativa abbreviata	36
Abbreviazioni e sigle	40
<b>INVENTARIO</b>	
<i>Parco nazionale dello Stelvio. Ufficio di amministrazione</i>	43
I. Protocolli	43
II. Carteggio per anno	46
III. Carteggio per tipologia	205
IV. Contabilità	223
<i>Posto di custodia di Martello</i>	231
I. Protocolli	231
II. Carteggio per anno	232
<i>Posto di custodia di Prato allo Stelvio</i>	245
I. Protocolli	245
II. Carteggio per anno	248
<i>Posto di custodia di Santa Gertrude d'Ultimo</i>	275
I. Protocolli	275
II. Carteggio per anno	276
<i>Posto di custodia di Silandro</i>	287
I. Protocolli	287
II. Circolari	289
III. Carteggio per anno	291



<i>Posto di custodia di Rabbi</i>	305
I. Protocolli	305
II. Carteggio per anno	306
<i>Posto di custodia di Malè</i>	323
I. Protocolli	323
II. Carteggio per anno	324
<i>Posto di custodia di Cogolo</i>	327
I. Protocolli	327
II. Carteggio per anno	329
<i>Posti di custodia di Madonna dei Monti e Santa Caterina Valfurva</i>	353
I. Protocolli	353
II. Carteggio per anno	354
APPENDICE	
Titolari dell'Ufficio di amministrazione del Parco nazionale dello Stelvio	363
INDICI	
Indice dei nomi	379
Indice dei luoghi	381



*Le politiche ambientali sono da anni un elemento centrale nell'azione dell'amministrazione pubblica. I Parchi nazionali e le altre aree protette rappresentano, in tal senso, dei veri e propri avamposti di una sensibilità oggi sempre più diffusa. Le attività svolte nel corso del tempo da questo genere di enti possono divenire modelli ai quali guardare per favorire un giusto equilibrio tra tutela dell'ambiente, esigenze della cittadinanza residente e promozione turistica, obiettivo complesso da realizzare soprattutto in territori caratterizzati da una presenza antropica diffusa.*

*In questa prospettiva, l'Archivio del Parco nazionale dello Stelvio si presenta come un'importante testimonianza storica, senza dubbio, ma anche come uno strumento operativo da riscoprire e attualizzare, per valutare le scelte del passato e progettare gli interventi futuri. È con questo spirito che la Direzione generale Archivi ha accolto con grande favore la proposta di sostenere la pubblicazione dell'inventario, mezzo attraverso il quale la potenzialità conoscitiva della documentazione può raggiungere il suo massimo livello.*

*Grazie allo studio delle vicende istituzionali cui è andato incontro il Parco dello Stelvio dalle sue origini al 2016, inoltre, è stato possibile non solo ricostruire la struttura e la storia del complesso archivistico e delle sue partizioni interne, ma anche rimarcare il carattere unitario, indubbio segno di continuità sostanziale del soggetto produttore. In questo caso, come in molti altri, di fronte al susseguirsi di riforme che negli ultimi decenni hanno investito molti enti pubblici, gli interventi di ordinamento e inventariazione dei loro archivi assumono infatti un valore ancor più importante, proprio perché contribuiscono a far conoscere, e dunque tutelare, patrimoni documentari che altrimenti rischierebbero la dispersione.*

*Il progetto di ordinamento e inventariazione dell'Archivio del Parco dello Stelvio ha dunque prodotto una felice convergenza di intenti tra l'impegno di tutela e valorizzazione dell'ambiente, che un Parco nazionale adempie anche mediante la conservazione intelligente della propria memoria storica, e gli analoghi obiettivi che il Ministero della Cultura, la Direzione generale Archivi e le sue articolazioni perseguono rispetto ai beni culturali e, più nello specifico, al patrimonio archivistico. Centrale si è dimostrato, in questa, come in altre circostanze, il ruolo della Soprintendenza archivistica e bibliografica della Lombardia, che ha partecipato in maniera propositiva alla fase di progettazione dell'intervento, seguendone con attenzione l'esecuzione, all'insegna di un costante confronto con gli enti e gli archivisti coinvolti.*

ANNA MARIA BUZZI  
Direttore generale Archivi



*Testimoniare l'esercizio della funzione di tutela significa anche sostenere il disegno di strategie di sviluppo e valorizzazione dei territori, a partire dalla mappatura e dalla conoscenza delle fonti nelle quali la vita e l'identità degli stessi si è sedimentata. Nel caso del Parco nazionale dello Stelvio l'inventario dell'archivio storico consente, solo, di ricostruire il profilo unitario e la visione originaria che hanno presieduto alla sua istituzione, consentendo di ridisegnarne la percezione in quanti, Istituzioni, studiosi, cittadini, visitatori, gli si avvicinano oggi, muovendo dalla conoscenza esperienziale del territorio e dei beni ambientali che lo caratterizzano.*

*Il punto di aggancio fra ambiente e percezione umana, individuale e collettiva, traducibile nel concetto di 'paesaggio', declinato nella Carta costituzionale, a sua volta indicatore di riferimento di ogni visione possibile di sviluppo sostenibile, in quanto capace di tenere insieme le risorse naturali e le persone che con esse interagiscono, acquisisce visibilità e concretezza, dapprima nello svolgersi della ricerca archivistica, quindi nella sua reificazione nell'inventario che qui si pubblica.*

*La valenza generativa della tutela archivistica si coglie, così, nella sua radice prima di insieme di attività che accompagnano il processo volto a garantire la sopravvivenza nel tempo degli archivi, in quanto sistemi organici, certi e ineludibili testimoni della vita degli Enti, al fine della messa in trasparenza della identità dei loro creators. Quanto mai adatta appare, infatti, in questo contesto la definizione anglosassone, che supera, integrandola, quella di 'soggetto produttore', nella prospettiva di segnalare l'unitarietà ontologica del sedime archivistico prodotto, anche quando il soggetto produttore diventa plurale e anche quando il perimetro amministrativo e istituzionale dello stesso muta.*

*L'inventario, strumento primario per la comprensione dell'oggetto archivistico, diventa così fonte primaria di ogni ulteriore processo riflessivo di diagnosi finalizzata al posizionamento strategico dell'Ente (e degli Enti che lo compongono) nel contesto nazionale e internazionale, con riferimento alla definizione di percorsi di valorizzazione culturale, che ricomprendano in un affresco unitario e coerente, ogni aspetto di merito, sia esso naturalistico, ambientale, paesaggistico, storico.*

*Il supporto garantito all'iniziativa e la testimonianza qui recata intendono essere di auspicio all'allestimento dei percorsi futuri, a riprova della possibilità di produrre valore pubblico a partire dal patrimonio culturale.*

ANNALISA ROSSI

*Soprintendente archivistico e bibliografico della Lombardia*



*La direzione del settore lombardo del Parco Nazionale dello Stelvio ha promosso e sostenuto il riordino e l'inventariazione del suo archivio storico, in collaborazione con il Centro Studi sul Territorio "Lelio Pagani" dell'Università degli studi di Bergamo, riconoscendo pienamente l'importanza di realizzare con rigore scientifico e con la migliore qualità operativa quello che possiamo considerare un importante progetto organico condotto sull'archivio di un parco nazionale italiano. La documentazione inedita che compone l'archivio storico del Parco e che è descritta analiticamente in questo volume fornisce molti riferimenti utili a ripercorrere la sua complessa storia istituzionale e a leggere le trasformazioni occorse. Quello dello Stelvio è un territorio dalle peculiari caratteristiche ambientali e paesaggistiche, di cui l'archivio fornisce riferimenti interessanti sull'evoluzione delle attività economiche e turistiche, sul ruolo assunto a livello italiano e internazionale dagli enti e dai movimenti di difesa ambientale, e sulle molteplici branche delle scienze naturali che hanno visto il Parco come terreno di studio e analisi. Una volta conclusi l'ordinamento e l'inventariazione della sezione storica, il Parco ha dato avvio alla descrizione dell'ampia sezione di deposito relativa al periodo 1979 - 2016, sostanzialmente conclusa nel giugno 2021, e all'inventariazione e digitalizzazione dell'interessante fondo iconografico, che contiene diverse decine di pellicole cinematografiche di vario formato e circa 7000 diapositive.*

*Per la sua rilevanza storica e culturale, e per le sue molte potenzialità utili a comprendere i cambiamenti avvenuti nel corso del XX secolo sul suo territorio, con questo progetto il Parco adempie pienamente ai suoi compiti di tutela e valorizzazione. Ciò è stato possibile grazie al supporto e alla migliore collaborazione istituzionale che la Soprintendenza archivistica e bibliografica della Lombardia ha garantito sin dall'avvio del progetto e ora, con questa pubblicazione, grazie alla disponibilità ad accogliere l'inventario dell'archivio del Parco all'interno della collana promossa dalla Direzione generale Archivi del Ministero della Cultura.*

ALESSANDRO NARDO

*Direttore del Parco nazionale dello Stelvio - Settore lombardo*





*Ripercorrere la storia del rapporto tra Parco e territorio, nell'intreccio tra un quadro ambientale in trasformazione e l'evoluzione della cultura di tutela, costituisce un passo fondamentale lungo il sentiero che alimenta la cultura del paesaggio.*

*Tale percorso assume particolare valore nel solco della fertile collaborazione che Parco dello Stelvio e Università degli studi di Bergamo hanno stretto, nel segno di un impegno comune per la promozione di attività di formazione, di studio e di ricerca. Attività che pongono al centro la cultura del territorio, nei suoi caratteri ambientali e di paesaggio, nelle esigenze di governo e di promozione, nella capacità di affrontare le sfide che le dinamiche di sviluppo e il cambiamento climatico ci pongono.*

*Importante sottolineare il valore della indagine archivistica e della ricostruzione dell'attività di ricerca operata in questo volume, per l'originalità del taglio di ricerca, per la qualità degli esiti e insieme per il contributo di conoscenza e di consapevolezza che la conoscenza delle fonti documentarie contiene nell'arricchire le prospettive di riflessione sull'operato del Parco in rapporto alla storia della vita che lo percorre.*

*Piace entro questa attività di ricerca, condotta dal Centro Studi sul Territorio "Lelio Pagani", ricordare l'impegno di Lelio Pagani nel promuovere l'uso delle fonti documentarie - tutte - per uno studio del territorio "adeguato" al governo delle sue trasformazioni; impegno ben tratteggiato in queste sue parole:*

*(...) ci si può augurare possa crescere una mentalità che fondi la tutela sulla coscienza dei valori e sulle responsabilità. E si aggiunge anche l'auspicio che l'integrazione tra cultura, sensibilità civica e scelte politiche ai diversi livelli possa favorire l'affermazione di un concetto di sviluppo territoriale che riconosca come impliciti e quasi spontanei la coscienza e il rispetto dei valori e i meccanismi di difesa e di controllo.*

*Nulla da aggiungere a queste parole, solo farle nostre, come questa pubblicazione ci invita a fare.*

FULVIO ADOBATI  
*Prorettore rapporti con enti e istituzioni pubbliche del territorio  
dell'Università degli studi di Bergamo*



# INTRODUZIONE



## PREMESSA

La storia delle scritture prodotte dall'Ufficio di amministrazione del Parco nazionale dello Stelvio e dai posti di custodia da esso dipendenti illustra in maniera emblematica le vicende occorse all'ente nei suoi oltre 85 anni di esistenza. Istituito nel 1935, il Parco ha vissuto per decenni su un crinale, geografico e politico, segnato dalla crescente contrapposizione tra l'originario afflato nazionale con cui l'area protetta fu istituita e le spinte che portarono alla progressiva autonomia gestionale di Regione Lombardia, Provincia autonoma di Trento e Provincia autonoma di Bolzano sulle rispettive porzioni di territorio. Pur recando in sé tracce profonde di questa frammentazione, l'unico archivio storico dell'ente, conservato a Bormio, in provincia di Sondrio, continua a simboleggiare, a livello ideale, oltre che giuridico, la natura unitaria del Parco.

Il presente inventario descrive la sezione storica di quello che può essere considerato un vero e proprio complesso di fondi. La documentazione inventariata risulta divisa in 9 distinti nuclei documentari, con serie che dai primi anni Trenta giungono al 1978, compresi alcuni antecedenti al 1927 e documenti sino al 1982. La consistenza complessiva delle scritture inventariate è di 2.612 fascicoli conservati in 248 buste, 71 registri in 6 buste e 48 registri sciolti. La cesura cronologica è stata adottata non solo perché grossomodo corrispondeva, al momento della progettazione dell'intervento, ai canonici 40 anni previsti per l'istituzione della sezione storica degli archivi di enti pubblici. Il biennio 1977 - 1978, come si avrà modo di illustrare, rappresentò un vero e proprio punto di svolta, una data periodizzante in quel lungo percorso, conclusosi nel 2016, che ha portato all'uscita di scena dello Stato dalla gestione diretta del Parco.

La descrizione inventariale è preceduta da quattro contributi. Il primo, a firma di Marco Lanzini, presenta un profilo giuridico-istituzionale dell'Ufficio di amministrazione del Parco e dei posti di custodia, entità sopresse nel 1995 nell'ambito del riassetto generale della *governance* dell'ente. Il contributo intende fornire agli studiosi un quadro di sintesi che possa servire da cornice alla ricostruzione del ben più complesso contesto politico e sociale nel quale si inserisce la storia del Parco nei suoi primi 60 anni di vita.

Alle vicende posteriori al 1995 è dedicato il secondo testo, dello stesso autore, nel quale il Parco non è più analizzato nella sua qualità di soggetto produttore della

documentazione, ma come soggetto conservatore. A emergere è, anche in questo caso, un percorso estremamente tortuoso, nel corso del quale l'archivio, in origine statale, è passato sotto l'egida di un ente pubblico. L'attribuzione della documentazione all'attuale detentore, l'Ente regionale per i servizi all'agricoltura e alle foreste - Ersaf. Direzione Parco nazionale dello Stelvio - Lombardia, non fu infatti casuale o legata in via esclusiva a esigenze operative, ma dipese da precisi accordi tesi a scongiurare lo smembramento di un patrimonio documentario, e storico, messo a serio rischio dal susseguirsi di riforme istituzionali e amministrative.

Nel terzo saggio, Giovanni Pietrangeli illustra più nel dettaglio il contenuto dei fondi riordinati e inventariati. Oltre agli aspetti meramente archivistici, vengono presentati alcuni possibili filoni di ricerca che le carte possono alimentare, con l'individuazione di particolari serie e la segnalazione di specifiche tipologie documentarie. L'Archivio del Parco nazionale dello Stelvio, nella sua complessità, si presta non solo a ricostruzioni storiche, ma a un utilizzo multidisciplinare che lo può rendere, al di là delle frasi di circostanza, uno strumento per conoscere l'ambiente alpino del passato, del presente e per pianificare gli interventi del futuro.

L'introduzione è completata da un contributo di carattere metodologico, a firma di entrambi i curatori, nel quale sono presentati i criteri adottati per il riordino e l'inventariazione della documentazione e si forniscono alcune indicazioni utili a una proficua consultazione dello strumento. A chiusura del capitolo, vengono fornite succinte informazioni sul più ampio progetto di tutela e valorizzazione dell'Archivio, proseguito con l'allestimento di una mostra documentaria sulla storia del Parco, il censimento della documentazione prodotta dal 1978 al 2016 e la compilazione dei relativi elenchi di consistenza e l'organizzazione di un convegno scientifico dedicato al valore degli archivi come strumenti per la tutela e la valorizzazione dell'ambiente, in programma nel luglio 2021.

Da ultimo, un ringraziamento sentito per l'impegno costante a Marco Lanzini e Giovanni Pietrangeli, responsabili in egual misura del riordinamento e della descrizione inventariale. L'opera si è altresì giovata del supporto di più persone, tra le quali preme ricordare il direttore Alessandro Nardo e tutto il personale del Parco; il tenente colonnello Riccardo Ghilotti e i carabinieri del Raggruppamento carabinieri parchi. Reparto Parco nazionale Stelvio in Lombardia; il soprintendente Annalisa Rossi e i funzionari della Soprintendenza archivistica e bibliografica della Lombardia. Un ringraziamento particolare va ad Antonella Mulè, della Direzione generale Archivi, che con i suoi consigli ha fornito un contributo importante all'impianto metodologico dell'inventario e alla revisione dell'elaborato finale.

STEFANO MOROSINI

*Coordinatore dei progetti di valorizzazione  
storica del Parco nazionale dello Stelvio*

## L'UFFICIO DI AMMINISTRAZIONE DEL PARCO E I POSTI DI CUSTODIA (1935 - 1995)

*Le origini.* - Le lacune documentarie riscontrate per gli anni Trenta e Quaranta consentono di ricostruire solo per sommi capi l'organizzazione amministrativa del Parco nel primo periodo di attività<sup>1</sup>. La sua istituzione fu stabilita dal Consiglio dei ministri nella seduta del 25 settembre 1934, in occasione della quale fu approvata la bozza di regio decreto legge successivamente convertito nella l. 740/1935<sup>2</sup>. L'ente nacque con il dichiarato intento di tutelare e migliorare la flora, di incrementare la fauna e di conservare le speciali formazioni geologiche, nonché le bellezze del paesaggio, e di promuovere lo sviluppo del turismo<sup>3</sup>, su un ampio territorio comprendente i gruppi montani dell'Ortles - Cevedale, confinante «a nord con l'Adige; a est con il monte Marco ed il passo Rabbi; a sud con il monte Sole, Peio ed il corno dei Tre Signori; e ad ovest con la strada dello Stelvio e il confine svizzero fino a Pontevilla»<sup>4</sup>.

La gestione del Parco fu affidata sin dall'origine all'Azienda di Stato per le foreste demaniali, ente creato nel 1910 alle dipendenze del Ministero dell'agricoltura e delle foreste<sup>5</sup> e riorganizzato in maniera più stabile all'inizio del 1933, quando ne

- 
- 1 Si precisa che, nel testo dell'introduzione, la prima occorrenza dei toponimi riferibili all'Alto Adige/Südtirol è riportata correttamente nella doppia dicitura italiana e tedesca, salvo quando la località compare in una citazione e nelle denominazioni dei complessi archivistici. Per ragioni di sintesi e di economia del lavoro, nelle note e nelle schede inventariarli si è riportata la sola forma in lingua italiana, rinviando alla denominazione corretta presente nell'indice dei luoghi.
  - 2 Notizia dell'approvazione della bozza si ritrova in ASPNS, *Ufficio di amministrazione, Carteggio per anno*, b. 1, fasc. 4, nota del comandante della coorte di Bolzano della Milizia nazionale forestale, Cesare Pilla, al comandante dell'ufficio di Silandro, 4 ott. 1934.
  - 3 L'interesse principale dei promotori dell'istituzione dello "Stelvio", sottolinea Franco Pedrotti, fu proprio quello di favorire la vocazione all'attività alpinistica e turistica dell'area, a differenza di quanto avvenne per la nascita dei precedenti parchi nazionali, dove a prevalere furono le istanze dei naturalisti, F. PEDROTTI 2005, pp. 48-52.
  - 4 L. 740/1935, art. 1.
  - 5 L'Azienda fu istituita per «provvedere, mediante l'ampliamento e l'inalienabilità della proprietà boschiva demaniale, e coll'esempio di un buon regime industriale di essa, all'incremento della silvicoltura e del commercio dei prodotti forestali nazionali» (l. 277/1910, art. 9). Nei primi decenni di attività, l'ente subì diverse riforme, che ne mutarono la denominazione e, soprattutto, la natura giuridica, raggiungendo un assetto definitivo nel 1933: «Azienda speciale del demanio forestale di Stato», 1910 - 1916, dipendente dal Ministero di agricoltura, industria e commercio, dotata di bilancio autonomo; «Azienda speciale del demanio forestale di Stato», 1916 - 1923, dipendente dal Ministero per l'agricoltura, dotata di bilancio autonomo (r.d. 755/1916); «Azienda speciale del demanio forestale di Stato», 1923 - 1927, dipendente dal Ministero dell'economia nazionale, dotata di bilancio autonomo (r.d. 1439/1923 e r.d.l. 3267/1923); «Azienda foreste demaniali», 1927 - 1928,

fu ribadita la «personalità giuridica propria» e stabilita la «gestione autonoma a tutti gli effetti»<sup>6</sup>. A occuparsi della nuova area protetta fu destinato l'Ufficio di amministrazione delle foreste demaniali di Solda/Sulden, con sede a Silandro/Schlanders, in provincia di Bolzano, che nella documentazione ufficiale degli anni a seguire adottò, alternativamente e senza particolari distinzioni, anche le denominazioni di Ufficio di amministrazione delle foreste demaniali di Solda e Parco nazionale dello Stelvio, Ufficio del Parco nazionale dello Stelvio, Amministrazione del Parco nazionale dello Stelvio o Ufficio di amministrazione del Parco nazionale dello Stelvio (denominazione che si è deciso di adottare come forma normalizzata).

Un ruolo centrale era riservato alla Milizia nazionale forestale, corpo armato creato nel 1926 in sostituzione del Corpo reale forestale<sup>7</sup>. Ai suoi membri era riservata la sorveglianza diretta sul territorio del Parco. In particolare, si dovevano occupare di prevenire e sanzionare tutte le attività vietate o sottoposte ad autorizzazione, tra le quali: la manomissione e l'alterazione delle bellezze naturali e delle formazioni geologiche, da determinarsi attraverso apposito regolamento, ove non espressamente previste dalla legge; l'esecuzione di tagli boschivi e la raccolta di specie vegetali; l'esercizio del pascolo; l'apertura e l'esercizio di cave di pietrame. La definizione dei parchi nazionali come riserve di caccia, sancita dal r.d. 1016/1939, aumentò ulteriormente i compiti di controllo dei militi.

Alla Milizia, inoltre, era assegnata la gestione tecnico-amministrativa dell'intera ASfd, compreso dunque l'ufficio di Silandro, come ribadito chiaramente nel 1933<sup>8</sup>. Il rapporto di subordinazione tra Milizia, Azienda e Parco è testimoniato anche da alcuni aspetti materiali, come la dicitura riportata sulle targhe commissionate per la delimitazione dei confini del territorio sottoposto all'ente: "Milizia nazionale forestale - Azienda di Stato per le foreste demaniali - Parco nazionale dello Stelvio", «con fasci e aquila stilizzata della Milizia nazionale forestale in colori verde, nero e arancione»<sup>9</sup>.

---

ente autonomo, dotato di personalità giuridica e di una propria amministrazione, posto sotto la vigilanza del Ministero dell'economia nazionale (r.d.l. 324/1927); «Azienda delle foreste demaniali dello Stato», 1928 - 1929, ente autonomo, con personale appartenente alla Milizia nazionale forestale, posto sotto la vigilanza del Ministero dell'economia nazionale (l. 3141/1928); «Azienda delle foreste demaniali dello Stato», 1929 - 1933, ente autonomo, con personale appartenente alla Milizia nazionale forestale e, eccezionalmente, ai ruoli civili, posto sotto la vigilanza del Ministero dell'agricoltura e delle foreste (r.d. 1661/1929, r.d. 1163/1929 e r.d. 1997/1929, art. 26).

6 L. 30/1933, art. 1. L'ente, provvisto di patrimonio e bilancio propri, fu posto alle dipendenze del Ministero dell'agricoltura e delle foreste e sotto la vigilanza del Ministero delle finanze. A livello generale, aveva il compito di: a) gestire il patrimonio forestale dello Stato migliorandolo ed ampliandolo; b) favorire le attività utili per l'incremento ed il miglioramento dell'economia delle regioni boschive (art. 2). Lo statuto che regolava il funzionamento dell'Azienda fu approvato nell'ottobre di quello stesso anno (r.d. 1577/1933).

7 R.d.l. 1066/1926.

8 La l. 30/1933 ribadiva chiaramente che l'Azienda doveva disimpegnare i propri servizi «tecnici, amministrativi, contabili e d'ordine» servendosi in via esclusiva del personale militare e civile della Milizia nazionale forestale (art. 14).

9 ASPNS, *Ufficio di amministrazione, Carteggio per anno*, b. 1, fasc. 7, copia della richiesta di preventivo dell'Uf-



Oltre all'Ufficio di amministrazione, la legge del 1935 dispose l'istituzione di una Commissione consultiva, con sede a Roma, incaricata di «formulare proposte sulle attività di carattere scientifico attinenti alla flora, fauna, formazioni geologiche, bellezze naturali e sullo sviluppo del turismo, da svolgere nel Parco per meglio raggiungere le finalità della sua costituzione». La Commissione, da nominarsi con decreto reale, doveva essere formata da: a) un professore di zoologia, un professore di botanica, un ufficiale della Milizia forestale e un esperto in materia, tutti designati dal ministro per l'Agricoltura e per le foreste; b) un rappresentante del Ministero delle comunicazioni; c) un rappresentante del Ministero delle corporazioni, da scegliersi tra i membri del Comitato geologico; d) un rappresentante del Sottosegretariato di Stato per la stampa e la propaganda; e) un rappresentante del Touring club italiano; f) un rappresentante del Club alpino italiano; g) i presidi delle Amministrazioni provinciali di Trento, Bolzano e Sondrio; h) l'ufficiale della Milizia forestale amministratore del Parco.

La carica di amministratore fu riservata al capomanipolo dell'ufficio di Silandro, Carlo Castelli, la cui nomina gli fu preannunciata sin dall'ottobre 1934<sup>10</sup>. Quest'ultimo si mise immediatamente all'opera, abbozzando il programma delle attività del futuro Parco e prevedendo le azioni da intraprendere con la massima urgenza in materia di delimitazione e sorveglianza del territorio protetto, organizzazione degli uffici, tutela e miglioramento della flora, incremento della fauna, conservazione delle bellezze del paesaggio e sviluppo del turismo. La bozza prefigurava anche quelli che sarebbero stati gli scenari futuri, che l'amministratore enunciava solo a «grandi linee», in attesa della nomina della commissione consultiva e di acquisire una «più profonda conoscenza dell'ambiente del Parco»<sup>11</sup>.

La breve durata del mandato di Castelli, 24 aprile 1935 - 20 settembre 1935, unita alle limitate forze assegnategli, gli impedirono tuttavia di mettere in pratica quanto progettato in origine, come del resto sarebbe accaduto ai suoi più immediati successori<sup>12</sup>. Le notizie frammentarie rinvenute mostrano una particolare instabilità organizzativa, con un susseguirsi repentino di cambi al vertice. Nel giro di pochi anni a Castelli subentrarono Jacopo Breschi (20 set. 1935 - 17 giu. 1936); Gino Vidi (17 giu. 1936 - 23 nov. 1938); Antonio Gatti (23 nov. 1938 - 15 feb. 1939); Emilio Girardi (15 feb. 1939 - 31 mag. 1940); Pietro Fornaciari (31 mag. 1940 - 13 giu. 1940); Giuseppe Barsanti (13 giu. 1940 - 8 mar. 1941); nuovamente Pietro Fornaciari (8 mar. 1941 - 26 mag. 1941) e Giuseppe Barsanti

---

fficio del Parco nazionale dello Stelvio, firma l'amministratore Emilio Girardi, alla ditta C. Paccagnini, 15 giu. 1939.

10 ASPNS, *Ufficio di amministrazione, Carteggio per anno*, b. 1, fasc. 4, nota del comandante della coorte di Bolzano della Milizia nazionale forestale, Cesare Pilla, al comandante dell'ufficio di Silandro, 16 ott. 1934.

11 ASPNS, *Ufficio di amministrazione, Carteggio per anno*, b. 1, fasc. 4, relazione di Castelli, 27 ott. 1934, allegata a nota dello stesso Castelli al comandante della coorte di Bolzano della Milizia nazionale forestale, 27 ott. 1934.

12 Sul numero riscato di guardie assegnate al Parco si veda F. PEDROTTI 2005, p. 59.

(26 mag. 1941 - 24 gen. 1944, dopo l'8 settembre 1943 solo per la parte lombarda del Parco)<sup>13</sup>.

Malgrado le difficoltà, già in questo periodo furono avviate le prime attività protezionistiche e scientifiche, realizzate in collaborazione tra il Parco ed enti universitari e di ricerca, così come si registrò l'istituzione dell'Azienda autonoma di soggiorno e turismo del Parco nazionale dello Stelvio<sup>14</sup>. A rendere vani gli sforzi per attuare almeno in parte il piano originario giunse tuttavia lo scoppio della guerra, durante la quale, di fatto, gran parte delle prescrizioni previste dalla legge del 1935 rimasero lettera morta.

A essere messa in discussione, in quel frangente, fu la stessa esistenza dell'ente. Dopo l'8 settembre 1943, l'Ufficio di amministrazione di Silandro fu sottoposto all'Autorità forestale tedesca, in seguito alla creazione dell'*Operationszone Alpenvorland*, suddivisione territoriale alle dirette dipendenze dell'amministrazione militare germanica, comprendente le province di Bolzano, Trento e Belluno. Il settore lombardo, al contrario, passò in gestione all'Ufficio di Sondrio dell'ASfd, dando il via a una separazione che sarebbe cessata solo a conflitto concluso<sup>15</sup>. Il ritorno dell'interno territorio protetto alle dipendenze della sede altoatesina divenne effettivo nel luglio 1946, sotto la direzione di Fabio Clauser, nominato amministratore nell'ottobre dell'anno precedente e rimasto in carica sino al febbraio 1949.

*Dalla riorganizzazione dell'ente al Regolamento del 1951.* - Con la soppressione della Milizia, la ricostituzione del Corpo forestale dello Stato e la riorganizzazione dell'ASfd<sup>16</sup>, si aprì per il Parco una fase propositiva. A imprimere nuovo impulso all'ente fu il successore di Clauser, Emilio Citroni, in carica dal 1° marzo 1949 sino al 30 aprile 1967. Fu durante la sua direzione che, con d.p.r. 1178/1951, si giunse all'emanazione del regolamento del Parco, previsto sin dalla legge istitutiva del 1935. In quegli stessi anni, tuttavia, prese piede anche una crescente ostilità in seno alle comunità ricomprese all'interno dei confini del Parco, insofferenti verso i vincoli derivanti dall'appartenenza all'area protetta.

---

13 Le date si riferiscono ai passaggi di consegna dei beni immobili dell'ente, così come riportate nei relativi registri conservati in ASPnS, *Ufficio di amministrazione, Carteggio per anno*, b. 3, fasc. 25.

14 F. PEDROTTI 2005, p. 61.

15 Dopo la fine del mandato di Barsanti, il settore lombardo fu retto da: Mario Roncucci (25 gen. 1944 - 25 giu. 1945), Ottorino Calvi (26 giu. 1945 - 12 set. 1945), Oreste Vecchioli (13 set. 1945 - 9 nov. 1945), Aldo Feliciani (10 nov. 1945 - 31 mar. 1946), Stefano Robustelli (1 apr. 1946 - 10 lug. 1946), si veda in merito F. PEDROTTI 2005, p. 27.

16 Sul finire del 1943 la Milizia nazionale forestale della Repubblica sociale italiana fu trasformata in Guardia nazionale repubblicana della montagna e delle foreste, operante all'interno della neonata Guardia nazionale repubblicana, continuando tuttavia a svolgere funzioni pressoché analoghe. In quello stesso frangente, la Milizia cessò di esistere anche nel Regno d'Italia, con il passaggio delle relative funzioni al Real corpo delle foreste (r.d.l. 16B/1943, art. 17), poi Corpo forestale dello Stato, regolato in maniera organica con d.lg. 804/1948. L'Azienda di Stato per le foreste demaniali fu riorganizzata l'anno seguente (d.lg. 379/1944), per giungere a un assetto definitivo nel feb. 1948 (d.lg. 215/1948).

Il *Regolamento* del 1951 specificava che dovevano essere necessariamente sottoposti all'autorizzazione dell'Azienda: a) la costruzione, il prolungamento o la modifica di strade di qualsiasi natura, comprese le mulattiere, nonché di sciovie, slittovie, teleferiche, linee telegrafiche, telefoniche e di trasporto di energia elettrica, a eccezione di quelle statali; b) la costruzione, il prolungamento o le modifiche di centrali elettriche, stabilimenti industriali di qualsiasi natura, rifugi alpini e fabbricati in genere di particolare importanza, siti al di fuori dell'abitato dei comuni; c) la modifica totale o parziale del corso di fiumi, torrenti e rivi. Era sufficiente l'autorizzazione dell'Amministrazione del Parco per le seguenti attività: a) l'esecuzione di tagli boschivi di qualsiasi natura ed entità; b) i dissodamenti e le trasformazioni di coltura; c) la raccolta delle specie vegetali spontanee presenti nel territorio del Parco, salvo le eccezioni stabilite annualmente dalla stessa Amministrazione; d) i rimboschimenti di zone nude.

Altro tema di continue tensioni fu la conferma dei divieti e limiti imposti all'attività venatoria. Su tutto il territorio del Parco erano infatti vietati «la caccia e l'uccellazione con qualsiasi mezzo», ove non autorizzate, «il transito» con «armi, ordigni, strumenti che servono alla caccia od all'uccellazione o con cani da caccia», con la sola eccezione delle strade statali, provinciali e comunali, dove il passaggio fu garantito, a patto che le armi fossero scariche e smontate, o nella loro custodia, e che i cani fossero tenuti al guinzaglio.

In merito al rispetto del *Regolamento*, fu stabilito che i verbali degli agenti di sorveglianza dovessero essere tempestivamente trasmessi alle autorità competenti tramite l'Amministrazione del Parco, alla quale era comunque lasciata la facoltà di comminare la contravvenzione in via amministrativa. Alle mansioni di sorveglianza, monitoraggio e gestione faunistica era preposto sia personale impiegato direttamente dall'Ufficio di amministrazione, denominato di volta in volta "personale di custodia", "guardiaparco" e "guardiacaccia" e inquadrato contrattualmente come guardia giurata, sia personale del Corpo forestale dello Stato.

*Verso una gestione condivisa tra Stato ed enti locali.* - Nel settembre 1962 l'Ufficio di amministrazione fu trasferito da Silandro a Bormio, sempre sotto la direzione di Citroni. Per circa un triennio gli uffici furono ospitati in un immobile privato, in attesa del completamento dell'edificio di via Monte Braulio, sede dell'Ufficio di amministrazione dal 1965 al 1995. Già in quella fase la gestione unitaria del Parco, se non la sua stessa esistenza, fu al centro di forti polemiche, soprattutto in area altoatesina. Le tensioni furono ulteriormente alimentate dall'entrata in vigore del secondo statuto di autonomia per il Trentino-Alto Adige/Südtirol<sup>17</sup>, che assegnava alle due Province autonome di Bolzano e Trento le competenze in materia di foreste e parchi

---

17 L.cos. 1/1971.

naturali, in linea con quanto era già stato previsto con il primo statuto del 1948<sup>18</sup>.

In base al d.p.r. 279/1974, le due Province avrebbero dovuto partecipare all'amministrazione del Parco attraverso la costituzione di un apposito Consorzio con lo Stato. In attesa dell'istituzione del nuovo organo, le funzioni amministrative furono demandate all'Ufficio di amministrazione di Bormio, soluzione "provvisoria" che di fatto si sarebbe protratta sino al 1995. Iniziò in quel frangente una lunga fase di incertezze istituzionali che segnarono le direzioni di Vittorio Agnelli (1° mag. 1967 - 19 feb. 1973) e Walter Frigo, ultimo amministratore del Parco (20 feb. 1973 - 1995).

Lo spostamento del baricentro del Parco dall'area orientale a quella lombarda fu determinato non solo dal cambio di sede, ma anche dalle successive modifiche subite dai suoi confini. Nel 1977 la superficie protetta raggiunse la sua massima estensione (134.600 ettari), con l'ingresso dell'Alta Valle Camonica (Val Grande, Val Canè, Val delle Messi e Val di Viso), in provincia di Brescia, di una vasta area tra la Valfurva e Sondalo (Val di Rezzalo) e di un'ampia porzione del territorio compreso tra Bormio e Livigno (Valli di Cancano, S. Giacomo di Fraele e Livigno), creando un collegamento diretto con il Parco nazionale Svizzero<sup>19</sup>. Più di recente, nel 2006, furono escluse le aree fortemente antropizzate del fondovalle venostano<sup>20</sup>.

*Un ventennio di incertezze (1977 - 1995).* - La seconda svolta, almeno sul piano normativo, giunse con il d.p.r. 616/1977, che dispose la soppressione dell'Azienda di Stato per le foreste demaniali (art. 68) e demandò le funzioni amministrative concernenti gli interventi per la protezione della natura, le riserve ed i parchi naturali alle regioni a statuto ordinario, in linea con il dettato costituzionale<sup>21</sup>. Il provvedimento, di fatto, ampliava il processo avviato con il precedente d.p.r. 11/1972, concernente il *Trasferimento alle Regioni a statuto ordinario delle funzioni amministrative statali in materia di agricoltura e foreste, di caccia e di pesca nelle acque interne e dei relativi personali ed uffici*<sup>22</sup>. Quest'ultima norma, infatti, aveva mantenuto i parchi nazionali tra le competenze esclusive dello Stato (art. 4), salvo quanto previsto per le regioni a statuto speciale e le province autonome.

---

18 L.cos. 5/1948.

19 D.p.r. 23 apr. 1977.

20 D.p.r. 7 lug. 2006.

21 Il d.p.r. portava a compimento quanto stabilito dalla l. 382/1975, con la quale il Governo ricevette la delega a emanare uno o più decreti legislativi finalizzati a concretizzare il trasferimento alle regioni a statuto ordinario delle materie indicate dall'articolo 117 della Costituzione. Lo Stato mantenne la gestione diretta di una minima parte del patrimonio forestale: terreni ed aree boscate da destinare a usi scientifici, sperimentali e didattici di interesse nazionale; terreni in concessione al Ministero della difesa sui quali erano presenti impianti militari; caserme del Corpo forestale dello Stato; altri fabbricati non destinabili ad attività di competenza regionale (beni identificati con due decreti del Presidente della Repubblica del 1978 e 1980), S. GRECO 2017, p. 195.

22 Già la precedente l. 281/1970, art. 11, aveva prefigurato la trasformazione delle foreste statali in «patrimonio indisponibile regionale».

Il d.p.r. del 1977 ribadì in ogni caso il carattere unitario dei parchi nazionali e stabilì che la loro gestione sarebbe stata definita da un'apposita legge da emanarsi entro il 31 dicembre 1979. Per il Parco nazionale dello Stelvio, in particolare, fu richiamato quanto stabilito nel 1974, prefigurando l'ingresso di Regione Lombardia nel Consorzio di cui originariamente avrebbero dovuto far parte Stato, Provincia autonoma di Bolzano e Provincia autonoma di Trento. In attesa dell'emanazione della norma, per cui si dovettero attendere più di dieci anni, il Parco continuò a essere gestito dall'Ufficio amministrazione di Bormio. Quest'ultimo rimase incardinato nell'ambito della Gestione ex Azienda di Stato per le foreste demaniali, ufficio istituito nel 1978, in seguito alla decisione n. 855 della Corte dei conti, con il compito di gestire quella parte del patrimonio forestale rimasto di pertinenza statale.

Dal punto di vista istituzionale e amministrativo, la situazione non mutò neppure dopo l'istituzione del Ministero dell'ambiente (1986), competente in materia di parchi, al quale il Ministero dell'agricoltura e delle foreste avrebbe dovuto trasmettere copia di tutte le pratiche relative al Parco. Lo stallo venutosi a creare si sbloccò solo con l'emanazione della tanto attesa legge quadro sulle aree protette (l. 394/1991), che stabilì il definitivo ingresso di Regione Lombardia nella gestione del Parco nazionale dello Stelvio. L'accordo tra le parti fu raggiunto nel 1992<sup>23</sup>, per essere recepito da apposite leggi provinciali e regionali delle parti coinvolte<sup>24</sup> e dal d.p.c.m. 26 novembre 1993. A venti anni dalla sua ideazione, veniva finalmente istituito il Consorzio, soggetto dotato di «personalità giuridica di diritto pubblico», posto sotto la vigilanza del Ministero dell'ambiente (art. 1, comma 2).

Sino alla primavera del 1995, l'Amministrazione del Parco continuò tuttavia a operare presso l'Ufficio di amministrazione delle foreste demaniali di Bormio dipendente dalla Gestione ex ASfd, in attesa che si costituissero gli organi del nuovo ente<sup>25</sup>. L'Ufficio cessò di esistere ufficialmente nel marzo 1995, con l'entrata in carica del commissario del Consorzio, Annibale Mottana (apr. - set. 1995)<sup>26</sup>, che nell'agosto di quello stesso anno fu nominato primo presidente dell'ente, le cui attività presero il via nell'ottobre seguente<sup>27</sup>. Il presidente era affiancato da un Consiglio direttivo e operava attraverso l'Ufficio centrale di amministrazione, con sede a Bormio. Accanto agli organi centrali, figuravano tre distinti Comitati di gestione, ognuno dei quali chiamato a occuparsi del rispettivo settore di Parco.

La riforma del 1995 comportò anche la separazione delle attività amministrative e gestionali del Parco da quelle di sorveglianza sul suo territorio, dopo un

---

23 *Accordo di Lucca* del 27 mar. 1992 tra Ministero dell'ambiente, Provincia autonoma di Bolzano - Alto Adige/Südtirol, Provincia autonoma di Trento e Regione Lombardia.

24 Si vedano: l.p. 22/1993 (TN); l.p. 22/1993 (BZ); l.r. 12/1996 (LOM).

25 La gestione provvisoria fu prorogata più volte dal Ministero dell'ambiente: d.m. 21/1994; d.m. 341/1994; d.m. 68/1995.

26 D.m. 124/1995.

27 D.m. 363/1995.

sessantennio di sostanziale sovrapposizione tra le due funzioni, entrambe assolute dal personale forestale. Per la parte lombarda fu creato un apposito Coordinamento territoriale per l'ambiente (detto Cta) del Parco nazionale dello Stelvio. Settore lombardo<sup>28</sup>. La vigilanza sui territori altoatesini e trentini, al contrario, passò sotto la diretta giurisdizione dei rispettivi corpi forestali provinciali, in base ad appositi accordi tra le due Province e il Ministero dell'ambiente<sup>29</sup>.

*I posti di custodia.* - Come accennato, non tutto il personale alle dipendenze del Parco prestava servizio presso la sede centrale. Sin dalle origini, all'interno del territorio protetto erano disseminati vari posti di custodia, avamposti dalle molteplici funzioni, per le quali si rimanda al saggio di Giovanni Pietrangeli in questo stesso volume. Per gli anni prebellici, il quadro forse più chiaro risale al 1937, quando figuravano in servizio i seguenti custodi: Giuseppe Valzer (Posto di custodia di Bormio); Arcangelo Bagozza (Posto di custodia di Cogolo, comune aggregato nel 1928 a Peio); Nello Pellati (Posto di custodia di Glorenza/Glurns); Giovanni Piccoli (Posto di custodia di Oris/Eyrs, comune aggregato nel 1929 a Lasa/Laas); Tullio Nenzi (Posto di custodia di Silandro); Carlo Blaas (Posto di custodia di Martello/Martel)<sup>30</sup>.

Alcuni distaccamenti proseguirono la loro attività senza soluzione di continuità sino alla soppressione del 1995, mentre altri uffici cambiarono sede o furono aboliti. Nella documentazione del Secondo dopoguerra, ad esempio, il Posto di custodia di Oris già non figura. Al suo posto, nei decenni a seguire, ne comparirono altri, di cui si possono ricavare informazioni soprattutto grazie ai relativi fondi giunti sino a noi. Tra quelli più stabili si distinsero il Posto di custodia di Rabbi, in Trentino, il cui archivio contiene documenti a partire dal 1960, e quello di Santa Gertrude d'Ultimo/St. Gertraud im Ultental, la cui attività è attestata dal 1971.

Particolarmente intricata è la storia del Posto di custodia di Stelvio/Stilfser, di cui si hanno documenti a partire dal 1953, anno nel quale il paese ritornò autonomo, staccandosi dal Comune di Prato allo Stelvio/Prad am Stilfserjoch, al quale

---

28 Il Cta fu istituito con decreto del direttore generale del Ministero delle risorse agricole, alimentari e forestali 29 set. 1995, s.n., in base al quale fu stabilito che il Cta avrebbe svolto le proprie funzioni sul territorio lombardo del *Parco*, sovrintendendo e coordinando i comandi stazione di Livigno (SO), Sondalo bis (SO), Temù (BS), Valdidentro (SO) e Valfurva (SO). Per l'accordo con Regione Lombardia, si veda il d.m. 401/2001. L'articolo 1, comma 1, in particolare, stabilì che la sorveglianza sul territorio lombardo del Parco continuasse a essere esercitata dal Corpo forestale dello Stato, nell'ambito delle attività del Cta, chiamato a operare con «vincolo di dipendenza funzionale dal Consorzio» (art. 1, comma 2).

29 Per l'Alto Adige/Südtirol, il d.m. 11714/1997 stabilì l'istituzione di 4 stazioni di sorveglianza della Ripartizione foreste provinciale nei comuni di Stelvio, Lasa, Martello e Ultimo (art. 1). Per Trento, il d.m. 14339/1997 stabilì l'attivazione di 2 nuove stazioni facenti capo al Servizio foreste nei comuni di Peio e Rabbi; quest'ultima soluzione fu confermata dal d.m. 112/8/2008.

30 ASPNS, *Ufficio di amministrazione, Carteggio per anno*, b. 1, fasc. 4, *Prospetto delle residenze del personale della Milizia nazionale forestale che presta servizio nella zona del Parco Nazionale dello Stelvio e del personale giornaliero del Parco stesso con l'estensione delle singole giurisdizioni*, 1937, firma il direttore Gino Vido.

era stato aggregato nel 1929. Da metà anni Settanta l'ufficio fu denominato alternativamente Stelvio, Stelvio - Gomagoi o semplicemente Gomagoi, frazione nella quale aveva sede. Più breve fu l'esistenza del Posto di custodia di Tubre/Taufers im Münstertal, istituito nel 1955 e aggregato al Posto di custodia di Stelvio nel 1969. Quest'ultimo fu a sua volta soppresso nel 1978, al pari di quanto accadde al Posto di custodia di Glorenza, entrambi sostituiti dal nuovo Posto di custodia di Prato allo Stelvio.

Travagliata risulta anche la storia del Posto di custodia di Malè, di cui si hanno documenti dal 1968 al 1970, anno della sua prima soppressione. L'ufficio fu ricostituito nel 1983, per proseguire la propria attività sino alla seconda e definitiva cancellazione. Per i Posti di custodia di Madonna dei Monti e Santa Caterina, entrambi nel Comune di Valfurva, si hanno documenti solo per un breve periodo sul finire degli anni Sessanta, epoca durante la quale viene citato anche un Posto di custodia di Sant'Antonio Valfurva, del quale tuttavia non si sono rinvenuti nuclei documentari. La presenza di un generico Posto di custodia nel Comune di Valfurva è comunque attestata almeno a partire dall'inizio del decennio e anche dopo il 1968, ma per entrambi i periodi non si è rinvenuta documentazione<sup>31</sup>.

MARCO LANZINI

---

31 Ricapitolando, sul finire degli anni Settanta risultavano attivi 8 posti di custodia: Bormio, Cogolo di Peio, Martello, Prato allo Stelvio (erede di Stelvio e Glorenza), Rabbi, Santa Gertrude d'Ultimo, Silandro e Valfurva. Nel 1983 si sarebbe aggiunto il ricostituito Posto di custodia di Malè.

## STORIA ARCHIVISTICA DEL COMPLESSO DI FONDI

*La genesi dei nove fondi (1935 - 1995).* - Il nucleo principale e più consistente del complesso di fondi *Parco nazionale dello Stelvio* è costituito dall'archivio dell'Ufficio di amministrazione (sezione storica e di deposito). Formatosi a partire dai mesi immediatamente precedenti alla costituzione del Parco con la raccolta di documentazione prodotta dall'ufficio di Silandro dell'Azienda di Stato per le foreste demaniali, l'archivio subì ingenti perdite durante la Seconda guerra mondiale<sup>32</sup>. La documentazione superstite, insieme a quella posta in essere dopo la conclusione del conflitto, fu trasportata a Bormio nei primi anni Sessanta, in seguito al trasferimento della sede del Parco (1962).

Le scritture prodotte dai posti di custodia, divise in otto distinti fondi, presentano una storia archivistica più complessa da ricostruire. Oltre alle lacune riscontrate, dovute probabilmente a una gestione della produzione documentaria meno strutturata di quella della sede centrale o a perdite accidentali, presentano un'organizzazione fortemente influenzata dalla già ricordata instabilità che caratterizzò alcuni presidi, come si avrà modo di illustrare più nel dettaglio nelle descrizioni introduttive dei singoli complessi.

Più in generale, anche i fondi meglio conservati risalgono agli anni Cinquanta e Sessanta, mentre non si trova traccia di documentazione precedente, benché l'attività dei "custodi" del Parco sia attestata sin dall'istituzione dell'ente. La sola eccezione è rappresentata dall'archivio del Posto di custodia di Cogolo, per cui sono presenti alcuni documenti del periodo prebellico. Si può in tal senso ipotizzare che, in origine, ciascun custode esercitasse le proprie funzioni appoggiandosi ai locali uffici della Milizia nazionale forestale, prima, e del Corpo forestale dello Stato, in seguito, senza costituire un proprio archivio. Al momento dell'intervento di riordino sono stati individuati i fondi dei seguenti posti di custodia: Martello (sezione storica e di deposito); Prato allo Stelvio, nel quale confluirono i fondi dei posti di custodia di Stelvio - Gomagoi, Glorenza e Tubre (sezione storica e di deposito); Santa Gertrude d'Ultimo (sezione storica e di deposito); Silandro (sezione storica e di deposito); Rabbi (sezione storica e di deposito); Malè (sezione storica e di deposito); Cogolo (sezione storica e di deposito); Madonna dei Monti e Santa Caterina Valfurva, uniti in un unico fondo (solo sezione storica).

---

32 F. PEDROTTI 2005, p. 73.



*Le origini del complesso di fondi e lo “smembramento” di alcune serie.* - Il complesso di fondi si costituì a partire dal 1995 in seguito alla soppressione dei posti di custodia esistenti in area trentina e altoatesina, i cui archivi furono concentrati presso la sede di Bormio, in via Monte Braulio 56, dove già era ospitato l'archivio dell'Ufficio di amministrazione del Parco, anch'esso formalmente soppresso in quell'anno. Frammisto a quest'ultimo si conservava anche un piccolo nucleo documentario autonomo, risalente agli anni Sessanta, prodotto dagli ex posti di custodia della Valfurva. Di lì a breve si sarebbe costituito un ulteriore complesso di modeste dimensioni relativo all'attività svolta nel corso del 1995 dal commissario Mottana.

Tutti i fondi passarono sotto l'egida del Consorzio entrato in funzione quell'anno, ma all'atto pratico la gestione della documentazione fu meno lineare del previsto. L'edificio di via Monte Braulio rimase infatti nelle disponibilità del Coordinamento territoriale per l'ambiente del Parco nazionale dello Stelvio. Settore lombardo e non del Consorzio, che trasferì i propri uffici in altra sede. Fisicamente, dunque, tutta la documentazione pregressa rimase a disposizione del Corpo forestale dello Stato.

Questa circostanza, unita alla spartizione delle funzioni un tempo concentrate nell'Ufficio di amministrazione del Parco, produsse, in maniera quasi naturale, lo scorporo di alcune serie documentarie, che entrarono a far parte integrante dell'archivio del Cta. Mentre la maggior parte della documentazione antecedente al 1995 con il passar degli anni rimase sostanzialmente “cristallizzata”, alloggiata in due locali al pian terreno dell'edificio, il Corpo forestale continuò a servirsi dei documenti risalenti agli anni Ottanta e primi Novanta relativi alle funzioni di verifica e controllo delle attività sottoposte ad autorizzazione. I fascicoli in questione, organizzati per località, furono mantenuti al piano superiore dell'immobile, accanto agli uffici, e continuano tuttora a essere alimentati. Un fenomeno simile si verificò per i fascicoli degli impiegati, compresi quelli riguardanti il personale cessato dal servizio.

Il controllo di questi due spezzoni dell'archivio è passato al Raggruppamento carabinieri parchi. Reparto Parco nazionale Stelvio in Lombardia, subentrato al Cta nel 2016 in seguito alla soppressione del Corpo forestale dello Stato. Questa separazione si è consolidata negli anni, per ragioni operative e funzionali, senza una definizione giuridica chiara. Durante l'intervento di riordino e inventariazione, come si avrà modo di illustrare più dettagliatamente nel contributo metodologico, pur rilevando l'anomalia, si è stabilito di rispettare lo stato di fatto, considerando dunque come parte integrante del complesso di fondi *Parco nazionale dello Stelvio* solo il restante materiale posto in essere dall'Ufficio di amministrazione e la documentazione superstita dei posti di custodia.

*I fondi prodotti dal 1995 al 2016.* - Dal 1995 in avanti i nuovi organi del Parco continuarono ovviamente ad alimentare i rispettivi archivi, con scritture che giungono sino al 2016, quando intervenne una nuova e, per ora, definitiva riorganizzazione dell'ente. Nel febbraio di quell'anno, al termine di un lungo dibattito, non privo di tensioni e polemiche, il Consorzio e i tre comitati lombardo, altoatesino e trentino cessarono infatti le loro funzioni, in linea con quanto stabilito nell'*Intesa* siglata l'11 febbraio 2015 tra lo Stato e i tre enti interessati. Si giunse pertanto alla definitiva separazione della gestione delle tre aree del Parco, attribuita rispettivamente a: Ente regionale per i servizi all'agricoltura e alle foreste - Ersaf. Direzione Parco nazionale dello Stelvio - Lombardia (con sede a Bormio); Ufficio Parco nazionale dello Stelvio, dipendente dalla Ripartizione natura, paesaggio e sviluppo del territorio della Provincia autonoma di Bolzano - Alto Adige/Südtirol (con sede a Glorenza); Ufficio Parco dello Stelvio, facente parte del Servizio sviluppo sostenibile e aree protette - Dipartimento territorio, agricoltura, ambiente e foreste della Provincia autonoma di Trento (con sede a Cogolo di Peio).

Per garantire un raccordo tra le tre amministrazioni e ribadire la natura unitaria del Parco, l'*Intesa* del 2015 stabilì tuttavia l'istituzione di un Comitato di coordinamento e indirizzo<sup>33</sup>. Quale fu il destino dei vari fondi prodotti sino a quella data? L'archivio dell'Ufficio centrale del Consorzio e quello del Comitato lombardo rimasero a Bormio, presso l'immobile di via De Simoni che ospitava i rispettivi uffici e che attualmente è occupato da Ersaf. Parte della documentazione di entrambi i fondi è stata nel frattempo trasferita in due locali del Centro visitatori del Parco di Sant'Antonio Valfurva, mantenendo comunque una netta distinzione in base al diverso soggetto produttore. Rimasero al contrario di pertinenza dei rispettivi organi provinciali competenti sul Parco le carte prodotte dai Comitati regionali trentino e altoatesino.

Ricapitolando quanto illustrato sinora, Ersaf. Direzione Parco nazionale dello Stelvio - Lombardia detiene attualmente i seguenti fondi:

- Archivio dell'Ufficio di amministrazione del Parco e dei posti di custodia attivi dal 1935 al 1995, salvo i nuclei rimasti nella disponibilità del Raggruppamento Carabinieri Parchi. L'archivio è conservato a Bormio, in un locale al pian terreno dell'immobile di via Monte Braulio, ed è idealmente distinto tra la sezione storica e quella di deposito del complesso di fondi denominato *Parco nazionale dello Stelvio*.
- Archivio del commissario del Consorzio attivo nel 1995. Il piccolo fondo è conservato a Bormio, in un armadio al primo piano dell'immobile di via Monte Braulio; fa attualmente parte della sezione di deposito.

---

33 Per il primo quinquennio la presidenza del Comitato fu attribuita al rappresentante di Regione Lombardia, al quale nei successivi quinquenni dovrebbero seguire, nell'ordine, i colleghi altoatesino e trentino.

- Archivio dell'Ufficio centrale del Consorzio attivo dal 1995 al 2016. L'archivio è conservato in parte a Bormio, nei locali al primo piano della sede Ersaf di via De Simoni, e in parte a Sant'Antonio Valfurva, in un locale seminterrato del Centro visitatori; fa attualmente parte della sezione di deposito.
- Archivio dell'Ufficio centrale del Consorzio, organo attivo dal 1995 al 2016. L'archivio è conservato in parte a Bormio, nei locali al primo piano della sede Ersaf di via De Simoni, e in parte a Sant'Antonio Valfurva, in un locale seminterrato del Centro visitatori; fa attualmente parte della sezione di deposito.
- Archivio del Comitato di gestione del settore lombardo, ufficio attivo dal 1995 al 2016. L'archivio è conservato in parte a Bormio, nei locali al secondo piano della sede Ersaf di via De Simoni, e in parte a Sant'Antonio Valfurva, in un secondo locale seminterrato del Centro visitatori; fa attualmente parte della sezione di deposito.

*La titolarità dell'archivio e l'Intesa del 2015.* - Per comprendere le vicende che hanno portato all'attuale gestione del complesso di fondi da parte di Regione Lombardia è necessario soffermarsi su alcune ricadute archivistiche delle riforme istituzionali illustrate sinora. Il fatto che le scritture prodotte almeno sino al 1995 fosse originariamente statali è fuor di dubbio. La loro attribuzione a un ente regionale, dunque, potrebbe apparire in aperto contrasto con quanto stabilito dal *Codice dei beni culturali e del paesaggio* e dalla normativa archivistica, che prevede il versamento al competente Archivio di Stato degli archivi di uffici soppressi.

La cessione della documentazione da parte dello Stato, oltre che da ragioni di carattere operativo e dalla necessità di garantire la continuità amministrativa, trovò una giustificazione normativa, se non diretta, quantomeno per analogia. Una simile soluzione, infatti, appare coerente con i principi sanciti dal già ricordato d.p.r. 11/1972, con il quale furono cedute alle regioni a statuto ordinario alcune competenze in materia di agricoltura, foreste, caccia e pesca. Nell'occasione fu stabilito espressamente il passaggio della documentazione prodotta da determinati uffici dell'amministrazione forestale agli organi regionali incaricati di occuparsi delle funzioni trasferite (artt. 13 e 14)<sup>34</sup>.

Tale soluzione, peraltro, fu implicitamente riconosciuta anche dall'*Intesa* del 2015. Nell'occasione, al fine di evitare i rischi di dispersione della documentazione, si stabilì che l'archivio storico del Parco nazionale dello Stelvio dovesse rimanere

---

<sup>34</sup> Va tuttavia ricordato che il d.p.r. 11/1972 non riguardava i parchi nazionali, per i quali si ribadiva la competenza statale (art. 4), salvo quanto previsto per le regioni a statuto speciale e le province autonome, in linea con quanto già illustrato nel saggio precedente.

nella «sede originaria di Bormio», per essere gestito e conservato da Regione Lombardia, con il preciso compito di ricevere anche in futuro le scritture prodotte dal Comitato di coordinamento, decorso un decennio dalla loro archiviazione (art. 6, comma 3 dell'*Intesa*). Lo *Statuto* di Ersaf, approvato nel luglio 2017, dispose che la gestione dell'Archivio venisse assicurata dal direttore del settore lombardo del Parco dello Stelvio<sup>35</sup>.

Il Ministero dell'ambiente, la Provincia autonoma di Trento e quella di Bolzano - Alto Adige/Südtirol, dunque, riconobbero a Regione Lombardia il diritto-dovere di conservare tutta la documentazione di pertinenza del Parco. Rimane in dubbio, al contrario, il destino delle scritture prodotte dal 1995 al 2016 dai Comitati di gestione trentino e altoatesino, delle quali l'*Intesa* non parla esplicitamente. Quando le esigenze degli uffici provinciali subentrati saranno terminate e la documentazione diventerà inutile sul piano giuridico-amministrativo, sarebbe auspicabile, dal punto di vista archivistico, che anch'essa confluisse nell'unico Archivio storico del Parco. Si verrebbe in tal modo ad arricchire ulteriormente quello che si presenta come un complesso di fondi dal grande valore storico, scientifico e culturale.

MARCO LANZINI

---

35 Delibera del Cda 10 lug. 2017, n. III/283, art. 16 bis, comma h.

## UN ARCHIVIO PER IL TEMPO PRESENTE. AMBIENTE E TERRITORIO NELLA DOCUMENTAZIONE STORICA DEL PARCO NAZIONALE DELLO STELVIO

La documentazione conservata presso l'Archivio storico del Parco nazionale dello Stelvio (PnS), per arco cronologico, tipologia e argomenti trattati, richiede una presentazione quanto più sistematica possibile, sia per quanto riguarda la sua produzione, sia rispetto alla raccolta di documentazione prodotta al di fuori dell'amministrazione del PnS e degli organismi predisposti alla sua gestione, ma da questi organizzata e conservata.

In queste pagine si andranno dunque a descrivere alcune tipologie documentali e, attraverso "carotaggi" in profondità nelle unità di conservazione, si presenteranno esempi concreti, utili a comprendere le peculiarità e a proporre idealmente indirizzi di studio e utilizzo delle carte per la futura utenza.

È importante sottolineare un aspetto peculiare di questo archivio. Nonostante la documentazione copra un arco temporale che va dagli anni Trenta al 1978 (con alcune eccezioni risalenti al 1927 e fino al 1982) e possa dunque pacificamente definirsi *storica*, le serie archivistiche raccolgono testimonianza di fenomeni umani, biologici, climatici, il cui impatto sul paesaggio del PnS è tutt'altro che esaurito. Andando oltre la definizione di valore giuridico o amministrativo delle carte, l'Archivio storico del PnS non ha dunque solo una rilevanza storica e culturale (parliamo infatti del primo archivio di un Parco nazionale storico italiano inventariato in modo organico)<sup>36</sup>, ma una rilevanza strategica per comprendere come, nel corso del XX secolo, si è andato modificando un territorio e chi lo abita (non solo gli esseri umani) e comprendere come potrebbe modificarsi in futuro dal punto di vista faunistico, geologico o climatico.

In un celebre saggio, il geografo David Lowenthal ricorda che abbiamo bisogno del passato per fare i conti con il paesaggio presente<sup>37</sup>. Il saggio citato è del 1975, a metà di un decennio importantissimo per la costruzione di una diffusa sensibilità ambientalista e il cambio di passo rispetto alle politiche di conservazione attraverso strumenti come i Parchi nazionali. Come si vedrà, sono inoltre anni nei quali la sedimentazione documentaria delle serie archivistiche presenta forse i

---

36 Fa in parte eccezione il Parco nazionale di Abruzzo, Lazio e Molise, il cui archivio è stato tuttavia riordinato e inventariato solo parzialmente, cfr. L. PICCIONI 2014; si veda anche lo strumento prodotto: <<http://www.parcoabruzzo.it/pagina.php?id=358>> (Ultima consultazione 2 set. 2020).

37 D. LOWENTHAL 1975.

maggiori caratteri di originalità per un archivio storico prodotto da istituzioni come quelle che amministrarono il PnS.

Scorrendo le unità di conservazione, sempre con un occhio ai titolari di classificazione utilizzati nel corso dei decenni, non sarà difficile osservare come le trasformazioni del ruolo per così dire “sociale”, che nel corso del Novecento ebbero i parchi nazionali italiani, abbia influenzato la stratificazione della documentazione. Se fino agli anni Sessanta prevalgono le carte di carattere amministrativo (con alcune, importanti, eccezioni sui monitoraggi faunistici e i censimenti del demanio forestale), a partire dalla metà di quel decennio iniziano a crescere le raccolte di bollettini prodotti da altre istituzioni di protezione ambientale e gli scambi con associazioni, non solo italiane; la corrispondenza con quella crescente quota di società civile, di ogni fascia d’età, che si interessava al turismo naturalistico e all’ecologia *tout court*; le carte che testimoniano un più organico coordinamento delle attività di ricerca all’interno dei confini del PnS. Una fase ricca di sfide e conflitti, come prevedibile per un territorio che negli stessi decenni era conteso da un modello istituzionale ed economico – quello delle province di Bolzano e Trento – in forte controtendenza rispetto agli obiettivi che l’Amministrazione del PnS si era data<sup>38</sup>. In questo, l’Archivio storico del PnS si rivela una fonte ricchissima anche sul conseguimento dell’autonomia delle province a est del passo dello Stelvio.

*Dalla fondazione alla Seconda guerra mondiale.* - Come già scritto, i primissimi anni di attività del PnS sono caratterizzati da una produzione documentale condizionata dalle esigenze di far partire non solo la macchina istituzionale deputata a gestirlo – la Milizia nazionale forestale (Mnf) e l’Azienda di Stato per le foreste demaniali (ASfd) – ma più in generale a tracciare i contorni di quella che in Italia era quasi una novità. Il PnS, vale la pena ricordarlo, fu infatti il quarto dei parchi nazionali storici fondati prima della Seconda guerra mondiale, dopo Gran Paradiso (1922), Abruzzo (1923) e Circeo (1934).

Agli albori dell’attività del Parco, gran parte della documentazione prodotta e ancora conservata nelle prime due buste dell’archivio è relativa alla normativa e alla definizione dei beni e delle competenze della ASfd e della Mnf nel perimetro dell’area di tutela. In particolare, per gli anni 1935 - 1937, alla posizione IX del titolare di classificazione (ricostruito per questi primi anni sulla base del lavoro di inventariazione), sono raccolti documenti di vario genere, tutti comunque riferibili alle prime attività svolte nel PnS: ad esempio materiale grigio e corrispondenza che traccia il profilo dell’ente e dei suoi compiti.

---

38 F. PEDROTTI 2005, pp. 101-147. Primo e unico tentativo sistematico di scrivere una storia del PnS, il volume di Pedrotti raccoglie il punto di vista di uno scienziato, a lungo collaboratore del Parco proprio in quella fase di rilancio del ruolo conservativo del PnS, anche attraverso l’implementazione della collaborazione con il mondo accademico.

È già di questi primi anni l'organizzazione di posti di custodia periferici, oltre all'originale sede di Silandro in Val Venosta/Vinschgau. Per una ricostruzione della rete delle sedi distaccate, è utile la documentazione conservata alla citata posizione IX del primo titolare, che tra le carte conserva lo schema dei cosiddetti *distaccamenti*<sup>39</sup>. I posti di custodia (pdc) rappresentavano un organo molto importante per il controllo di un territorio così vasto e impervio come quello del PnS, per quanto la loro struttura, le relazioni tra essi e gli uffici centrali, furono sempre caratterizzati da una apparente fluidità. Nonostante ciò, i documenti prodotti da alcuni dei singoli pdc vennero raccolti in archivi dedicati, in alcuni casi con titolari propri, non sempre coerenti con quelli dell'ufficio centrale. Questi archivi sono ora aggregati, in fondi distinti, all'interno del complesso del PnS.

Naturalmente, in questi primissimi anni, ha risalto l'attività della Mnf, che nel Parco ricopre un ruolo tecnico-amministrativo e di vigilanza. Le annate 1932 - 1938, 1939 e 1940 - 1941 del *Carteggio per anno* raccolgono opuscoli e documentazione amministrativa utili a ricostruire la storia di questo corpo, istituito dal regime fascista nel 1926, che ebbe un ruolo importante nel diffondere l'approccio del regime alla gestione delle risorse ambientali: un approccio "produttivista" e "manipolatorio" lo hanno definito Marco Armiero e Wilko Graf von Hardenberg<sup>40</sup>, che però nel caso del PnS – va detto – venne accompagnato da una sensibilità soggettiva alla conservazione da parte dei funzionari là impiegati.

Lo testimonia, ad esempio, una minuta dell'8 aprile 1935 del locale capo manipolo della Mnf Carlo Castelli, nella quale, facendo riferimento alla pratica venatoria nel Parco – qui autorizzata a differenza dei primi tre parchi storici – si sottolineava questa scelta del legislatore con un esplicito «purtroppo»<sup>41</sup>, o ancora, l'attenzione che venne prestata, nell'estate del 1939, al caso dell'abbattimento non autorizzato di un cervo nel territorio di Solda, del quale risultarono per altro colpevoli alcuni militari<sup>42</sup>. Questo episodio è d'aiuto per introdurre quella che è probabilmente la documentazione più rilevante prodotta in questo periodo, ai fini di futuri canali di ricerca interdisciplinare: i censimenti faunistici. Così come per il caso del cervo di Solda, anche questi documenti, raccolti a partire dal 1939 nella posizione XII, fascicolo b, risentono della cultura prebellica rispetto alle tipologie faunistiche considerate "nobili": grandi mammiferi e ungulati, sui quali era importante mantenere attenzione perché attrattivi e giudicati poco nocivi nel rapporto con le attività ama-

---

39 ASPnS, *Ufficio di amministrazione, Carteggio per anno*, b. 1, fasc. 4, Organizzazione dei posti di custodia, s. d.

40 M. ARMIERO, W. GRAF VON HARDENBERG 2013. Per i complessi rapporti intercorsi tra ASFd, Mnf (poi Corpo forestale dello Stato) e PnS, si rimanda al primo saggio di Marco Lanzini all'interno di questo stesso inventario, dedicato alla storia istituzionale del Parco.

41 ASPnS, *Ufficio di amministrazione, Carteggio per anno*, b. 1, fasc. 4, minuta del capomanipolo della Mnf Carlo Castelli, sulla richiesta di assunzione di un guardiacaccia, 15 apr. 1935. Sull'esercizio della caccia nel territorio della foresta demaniale di Solda, parzialmente sovrapponibile al territorio del Parco, si veda anche *Ufficio di amministrazione, Carteggio per anno*, b. 1, fasc. 5 «Caccie [sic] demaniali - pratiche dell'anno 1932».

42 ASPnS, *Ufficio di amministrazione, Carteggio per anno*, b. 2, fasc. 19.

ne, a differenza dei grandi predatori, per altro all'epoca già da tempo scomparsi dai due versanti del passo dello Stelvio/Stilfserjoch, dei rapaci e dei rettili velenosi<sup>43</sup>.

I censimenti erano naturalmente condotti in maniera molto “artigianale”, attraverso l'osservazione materiale degli esemplari e la realizzazione di rapporti schematici con l'indicazione di specie, località e numero di esemplari. Sono dati che vanno presi con le molle, ma significativi per identificare l'areale storico delle specie presenti del PnS e le modalità stesse di osservazione<sup>44</sup>. Documentazione simile e riferibile allo stesso periodo per il Gran Paradiso, è stata utilizzata da von Hardenberg per proporre un modello di studio applicabile alla popolazione di stambecchi nel parco valdostano<sup>45</sup>.

Il 1943 segna una cesura: la documentazione relativa a questo periodo riflette il dualismo nel quale si trovò ad operare il PnS, in seguito all'istituzione della *Operationszone Alpenvorland* del terzo Reich.

Per il biennio 1943-1945 si registra infatti uno sdoppiamento: una prima sottoserie raccoglie gli atti di trasferimento della porzione venostana del PnS (allora baricentro dell'ente) all'amministrazione forestale della Germania e i documenti successivamente prodotti dalla gestione tedesca<sup>46</sup> e una seconda, denominata *Azienda di Stato per le foreste demaniali - Ufficio di Sondrio - Ufficio di amministrazione del PnS 1943 - 1946*, conserva quanto veniva redatto o raccolto nel versante lombardo, compresa l'attività svolta dalla Milizia inquadrata nella Guardia nazionale repubblicana e quindi coinvolta direttamente nelle operazioni belliche<sup>47</sup>. La documentazione di questo periodo è dunque caratterizzata anche da un elemento peculiare per quel periodo storico: il bilinguismo italo-tedesco, caratteristica che solo successivamente, a partire dagli anni Sessanta, troveremo nuovamente nei numerosi atti relativi ai rapporti tra PnS e amministrazioni locali della provincia di Bolzano.

*Il dopoguerra: turismo, gestione ambientale e tutela.* - Negli anni Cinquanta il PnS visse un periodo di riorganizzazione abbastanza intenso, segnato dall'approvazione del primo regolamento nel 1951 e dalla ripresa delle iniziative orientate alla promozione del turismo e di altre attività ricreative in montagna. Dal 1947 la documentazione venne organizzata secondo un titolare, applicato fino al 1953, che, va

---

43 Gli ultimi orsi vennero catturati nel 1906 in Valtellina e nel 1930 in Val d'Ultimo (Bolzano). Per gli ultimi lupi bisognerebbe risalire addirittura al 1874. Cfr. F. PEDROTTI 2005, pp. 17-18.

44 ASPNS, *Ufficio di amministrazione, Carteggio per anno*, b. 2, fasc. 21 «Caccia e pesca nel territorio del Parco nazionale dello Stelvio, incremento selvaggina», 18 gen. - 21 dic. 1939.

45 W. GRAF VON HARDENBERG 2019 e 2021.

46 A questo proposito, va sottolineato che alla posizione V - fascicoli a, b, c, d, relativi agli utilizzi delle risorse ambientali, si aggiunge la documentazione che attesta l'impiego del legname per le forniture del complesso militare industriale tedesco, che prendeva il nome di Organizzazione Todt. ASPNS, *Ufficio di amministrazione, Carteggio per anno*, b. 5, fasc. 67, *Verbale di consegna di beni e strutture del Parco all'amministrazione forestale tedesca*, 28 set. 1943; ASPNS, *Ufficio di amministrazione, Carteggio per anno*, b. 4, fasc. 48.

47 ASPNS, *Ufficio di amministrazione, Carteggio per anno*, b. 4, fasc. 54-64.



segnalato, include alla posizione V quanto riguarda la caccia e la pesca nel territorio del Parco, in particolare gli elenchi delle persone autorizzate ad esercitarle, e alla posizione X «Affari diversi» la documentazione relativa alla promozione turistica del Parco. Il nuovo direttore, Emilio Citroni, primo funzionario civile a ricoprire tale carica a partire dal 1949, mantenne una corrispondenza tutt'altro che rituale con vari interlocutori, su tematiche di interesse generale per la vita del PnS e l'indirizzo della conservazione naturalistica in Italia. Redasse per sua personale iniziativa almeno due relazioni sull'attività del Parco: una nel 1949, di cui abbiamo notizia attraverso il volume di Franco Pedrotti, in risposta all'Ispettorato ripartimentale del Corpo forestale dello Stato di Bolzano<sup>48</sup>. L'altra, conservata all'interno dell'archivio, è del 1952 e sintetizza l'attività svolta dall'amministrazione del Parco fin dalla fondazione<sup>49</sup>. Queste relazioni, che periodicamente e per ragioni differenti vennero stilate anche negli anni successivi, rappresentano esempi della tensione, da parte dell'amministrazione del Parco, a guardare fuori dai propri confini amministrativi e geografici: nel dialogo con le istituzioni, per sostenere lo sviluppo dei parchi e delle aree montane *tout court*<sup>50</sup>, e con la galassia delle associazioni, non solo italiane, attive nella promozione del turismo, della tutela ambientale e delle attività sportive, con le quali Citroni mantenne un costante confronto epistolare<sup>51</sup>. Fino alla metà degli anni Sessanta si rafforzò la tendenza, in corso già dall'inizio del secolo, che vedeva la "popolarizzazione" del turismo montano, attraverso la realizzazione di infrastrutture e la diffusione di attività ricreative a opera di organizzazioni come il Touring club italiano o il Club alpino italiano<sup>52</sup>. Il PnS, incastonato tra Svizzera, Trentino - Alto Adige/Südtirol e Lombardia, contornato da alcune tra le più importanti cime dell'arco alpino, non poteva dunque sottrarsi da un ruolo attivo nella promozione turistica. A partire dal 1954 una apposita voce del titolare, la posizione XII - «Varie. Mostre, propaganda, pubblicazioni», raccoglie corrispondenza e materiale promozionale dedicato al Parco, alla sua ricchezza ambientale e alle sue attrazioni: *dépliant* di esposizioni, articoli su riviste, corrispondenza con operatori turistici e singoli cittadini interessati, inaugurando una lunga stagione di rapporti – anche complessi e contraddittori – con la dimensione del *loisir* popolare, ma non per questo meno attento e sensibile alla tutela del PnS. È del 1962 la richiesta dagli uffici della Japan air lines di materiale topografico e illustrativo del PnS e sempre

---

48 F. PEDROTTI 2005, p. 84.

49 ASPnS, *Ufficio di amministrazione, Carteggio per anno*, b. 7, fasc. 144, *Relazione sull'attività svolta nel PnS dal 1935 al 1952*, 12 nov. 1952.

50 ASPnS, *Ufficio di amministrazione, Carteggio per anno*, b. 7, fasc. 132 e b. 16, fasc. 293, relazione di Emilio Citroni sulla gestione del Parco, da presentare alla Commissione consultiva del PnS, 17 dic. 1962.

51 Un esempio rilevante di questo rapporto è in ASPnS, *Ufficio di amministrazione, Carteggio per anno*, b. 6, fasc. 114, lettera di Paolo Videsott, del Movimento italiano protezione della natura, per la fornitura di esemplari faunistici alla Fiera internazionale del turismo e dello sport di Trento, 19 lug. 1950.

52 M. ARMIERO 2013, pp. 42-53; L. PICCIONI 2014; A. DE ROSSI 2016, pp. 87-158; A. MACCHIAVELLI 2017, pp. 48-50.

nello stesso anno si lavorò alla realizzazione di un cortometraggio sul Parco<sup>53</sup>.

I Sessanta sono anche gli anni in cui prendono corpo due degli aspetti più critici della vita istituzionale del PnS, riccamente testimoniati dalla documentazione dell'archivio storico: la persistenza di un'area protetta in un territorio al centro dei flussi internazionali del turismo di massa e le specificità istituzionali delle province di Trento e Bolzano. I due punti sono intimamente interconnessi: le spinte all'autonomia gestionale a est del passo dello Stelvio, oltre che per ragioni culturali, erano dettate da motivazioni economiche e differenti prospettive di sviluppo del territorio. A partire dal 1966, la posizione II del titolare di classificazione inizia a raccogliere le numerose deliberazioni con cui consorzi e singoli comuni della provincia di Bolzano esprimevano la loro contrarietà al programma di rafforzamento della tutela all'interno del PnS, portato avanti dal nuovo direttore Vittorio Agnelli. La serie *Carteggio per tipologia*, alla sottoserie *Circolari*, raccoglie parte di questo dibattito: in particolare il disegno di legge presentato nel 1965 per il riordinamento del PnS e la legge regionale del Trentino - Alto Adige/Südtirol del 7 dicembre 1971, *Ristrutturazione del Parco nazionale dello Stelvio*, disegno di legge che tendeva a una sostanziale riduzione dei margini operativi dell'amministrazione del Parco nell'operare una tutela dei versanti a est dello Stelvio<sup>54</sup>. La stessa serie *Carteggio per tipologia* raccoglie anche una sottoserie *Autorizzazioni e altri lavori nel Parco nazionale dello Stelvio*. Al suo interno progetti, documentazione amministrativa, cartografia, tutta risalente al periodo 1967-1980, che testimonia come in quegli stessi anni di crescita economica per il Paese, si guardasse alla montagna con occhi diversi, con una più capillare infrastrutturazione e la domanda di standard abitativi migliori, anche finalizzati alla ricezione turistica<sup>55</sup>.

Le autorizzazioni rappresentano ancora oggi una testimonianza utile a leggere le trasformazioni del paesaggio e dei centri abitati nel territorio del PnS. La presenza in questa serie di un fascicolo dedicato ai beni naturali e architettonici della Val di Rezzalo, nel comune di Sondalo, di datazione incerta, ma probabilmente risalente alla metà degli anni Settanta, testimonia inoltre l'ampliamento del territorio del PnS in provincia di Sondrio, avvenuto appunto nel 1977.

Significativa anche la documentazione per la realizzazione di impianti di risalita all'interno del PnS, che negli anni Settanta divenne una tendenza particolar-

---

53 ASPnS, *Ufficio di amministrazione, Carteggio per anno*, b. 14, fasc. 279, corrispondenza tra la rappresentanza in Italia della Japan air lines, la ASfd e l'Ufficio di amministrazione del PnS, sull'invio in Giappone di materiale illustrativo e carte topografiche del Parco, 24 feb. - 27 lug. 1962 e corrispondenza tra il regista Adriano Zancanella, l'ASfd e l'Ufficio di amministrazione del PnS, sulla realizzazione di un cortometraggio sul Parco, corredata da materiale fotografico, 29 ago. - 29 set. 1962.

54 ASPnS, *Ufficio di amministrazione, Carteggio per tipologia*, b. 1, fasc. 9, bozza di disegno di legge per il riordinamento del PnS, con appunti manoscritti, s. d.; ASPnS, *Ufficio di amministrazione, Carteggio per tipologia*, b. 1, fasc. 10, testo della legge regionale 7 dicembre 1971 e relazioni sulla ristrutturazione del PnS, s. d.

55 ASPnS, *Ufficio di amministrazione, Carteggio per tipologia*, bb. 28-41, *Autorizzazioni e altri lavori nel Parco nazionale dello Stelvio*.

mente diffusa, fino a progettare funivie che, nella testa dei proponenti, avrebbero dovuto raggiungere alcune delle cime del Parco, come il Vioz: un progetto sul quale Italia nostra espresse la sua ferma avversione, testimoniata da uno scambio epistolare tra Ferruccio Focher e Vittorio Agnelli, intercorso tra l'aprile e il maggio 1971 e conservato nella serie *Carteggio per anno*, alle annate 1971 - 1972<sup>56</sup>.

*Gli anni Settanta: ricerca scientifica ed educazione ambientale per il rilancio del Parco.* - Come accennato nel paragrafo precedente, il periodo a cavallo tra gli anni Sessanta e Settanta nel territorio dello Stelvio fu caratterizzato da conflitti in merito all'assetto istituzionale e alle competenze amministrative sulla gestione del Parco. Questi conflitti vanno contestualizzati nelle trasformazioni economiche, culturali e politiche dell'Italia di quegli anni. Uno degli elementi più rilevanti, del quale l'archivio conserva innumerevoli testimonianze, fu la diffusione di una particolare attenzione alle tematiche ambientaliste. La corrispondenza tra amministrazione, cittadini, scuole e altre istituzioni del territorio fu particolarmente intensa e accompagnata dalla distribuzione di materiale didattico e promozionale, grazie all'impegno del già citato Agnelli e ancor di più del suo successore Walter Frigo. Non mancano i disegni che gli stessi bambini inviavano al Parco (curiosamente protocollati insieme alla corrispondenza), nei quali essi rappresentavano il paesaggio, la fauna e la vegetazione, in maniera più o meno mediata da una reale conoscenza del territorio. Gli anni Settanta furono anche quelli in cui riprese corpo la ricerca scientifica all'interno del PnS, in maniera più corrispondente alle metodologie oggi adottate. Nel 1976 l'Università di Pavia promosse un censimento nazionale della fauna nel quale venne coinvolto il PnS, sia come amministrazione principale sia con i posti di custodia, nei cui archivi sono conservate copie delle schede di osservazione<sup>57</sup>. Anche per quanto riguarda il clima, la serie del *Carteggio per tipologia* raccoglie rilevazioni meteorologiche sistematiche solo a partire dal 1968 (sottoserie *Osservazioni meteorologiche*), così come corsi specifici di formazione per il personale vennero organizzati a partire dal 1970<sup>58</sup>.

L'archivio storico conserva la documentazione prodotta fino al 1978, fatte salve alcune eccezioni, necessarie a non rompere il vincolo tra i documenti o a smembrare impropriamente serie o singole unità archivistiche. In questa sintetica descrizione di alcune delle tipologie documentali presenti nell'archivio storico del

---

56 ASPNS, *Ufficio di amministrazione, Carteggio per anno*, b. 57, fasc. 764, corrispondenza tra Ferruccio Focher, di Italia nostra, e Vittorio Agnelli, sui rischi della realizzazione di una funivia fino alla cima del monte Vioz, 25 apr. - 6 mag. 1971.

57 Per riportare un singolo esempio: ASPNS, *Posto di custodia di Martello, Carteggio per anno*, b. 8, fasc. 87, cartografia relativa al censimento faunistico nazionale condotto dall'Istituto di entomologia dell'Università di Pavia con la Direzione generale per l'economia montana e per le foreste del Ministero dell'agricoltura e delle foreste, 1977.

58 ASPNS, *Ufficio di amministrazione, Carteggio per anno*, b. 46, fasc. 684.

PnS, si è voluto dare risalto a quelle fonti che possono aprire orizzonti di analisi su alcuni argomenti specifici: la storia del Parco, naturalmente, ma anche l'evoluzione delle metodologie di osservazione faunistica o ancora la storia del movimento ambientalista italiano. Tuttavia, alcune tipologie di documenti possono offrire punti di vista e dati utili a comprendere fenomeni ancora in divenire: dalla trasformazione del paesaggio attraverso gli interventi edilizi o di infrastrutturazione, all'andamento della nevosità nel territorio, fino alle dinamiche di popolamento delle specie animali presenti nel PnS.

GIOVANNI PIETRANGELI

## IL PROGETTO DI RIORDINAMENTO E INVENTARIAZIONE. NOTA METODOLOGICA

*L'avvio del progetto.* - Il progetto di riordinamento e inventariazione dell'archivio ha preso il via nella prima parte del 2019 con la realizzazione di un censimento della così detta *sezione storica*. Questa prima rilevazione, condotta da Nicolas Fiorina, fu propedeutica all'avvio del riordino vero e proprio, coordinato da Stefano Morosini, in rappresentanza del Parco nazionale dello Stelvio - Settore lombardo, ente finanziatore dell'opera. Il compito di realizzare l'intervento fu affidato al Centro studi sul territorio "Lelio Pagani" dell'Università degli studi di Bergamo, rappresentato da Fulvio Adobati. Grazie alla sinergia tra le due istituzioni, furono individuati due archivisti liberi professionisti, Marco Lanzini e Giovanni Pietrangeli, ai quali si deve il riordino e l'inventariazione del materiale, condotti nel corso della seconda metà dello stesso 2019. Il presente inventario, frutto della rielaborazione della banca dati approvata dalla Soprintendenza archivistica e bibliografica della Lombardia, è stato rivisto e completato tra il 2020 e i primi mesi del 2021.

Per quanto riguarda la documentazione della sezione di deposito (1979 - 2016), Lanzini e Pietrangeli hanno riordinato e compilato l'elenco di consistenza delle scritture sino al 1995, che costituiscono in larga parte la prosecuzione dei medesimi fondi già parzialmente confluiti nella sezione storica qui presentata. Attualmente (giugno 2021) è in corso il riordino dei restanti complessi archivistici prodotti dai diversi uffici che gestiscono il Parco dal 1995 al 2016. Quest'ulteriore segmento del progetto, coordinato dallo stesso Morosini, è curato da Marco Lanzini in collaborazione con Emanuele Martinelli e si concluderà con la compilazione dei relativi elenchi di consistenza.

*La Sezione storica: l'individuazione dei fondi.* - La prima fase del riordinamento ha portato all'individuazione dei 9 fondi che costituiscono il complesso e delle loro principali articolazioni. Se per l'Ufficio di amministrazione la comprensione della struttura generale del fondo si è rivelata particolarmente agevole, non altrettanto si può dire per la documentazione dei singoli posti di custodia. La loro complessa storia, segnata da continui rimaneggiamenti di competenza territoriale, accorpamenti, ricostituzioni e soppressioni, ha richiesto infatti un'analisi approfondita della documentazione per giungere a individuare la specificità di alcuni nuclei, come nel caso di quello attribuito ai posti di custodia della Valfurva, rinvenuto frammisto alla documentazione dell'Ufficio centrale.

*Le serie* Protocolli e Carteggio per anno. - Sin dall'inizio dei lavori di schedatura, in tutti gli archivi sono state identificate abbastanza agevolmente sia la serie *Protocolli*, costituita da registri sciolti o raccolti in buste, disposti in ordine cronologico, sia quella denominata *Carteggio per anno*, nella quale le carte risultavano archiviate per anno o biennio. In alcuni fondi, tuttavia, le scritture più datate erano disposte all'interno di una o più sottoserie pluriennali, create dagli impiegati in tempi e secondo criteri tra loro diversi. Le aggregazioni "anomale" sono le seguenti: *Ufficio di amministrazione*, 1932 - 1938; *Posto di custodia di Martello*, 1959 - 1970; *Posto di custodia di Prato allo Stelvio*, 1953 - 1966 e 1967 - 1969 (*Stelvio*) e 1955 - 1969 (*Tubre*); *Posto di custodia di Rabbi*, 1960 - 1969 (parziale per gli anni 1967, 1968 e 1969, per i quali sono presenti anche le normali sottoserie annuali); *Posto di custodia di Cogolo*, 1937 - 1956 e 1956 - 1966.

Si segnala, inoltre, che in talune circostanze gli estremi cronologici delle pratiche raccolte all'interno dei fascicoli non coincidono perfettamente con le annate cui si riferiscono le relative sottoserie. Tale particolarità, che in alcuni casi potrebbe dipendere da errori di archiviazione, si riscontra in particolare nell'estremo remoto. È dunque ipotizzabile che, almeno per alcuni documenti, si tratti di una scelta consapevole, con il trascinarsi dell'affare da un anno all'altro.

Per quanto riguarda la struttura interna delle sottoserie annuali e biennali, di norma la documentazione fu disposta sin dall'origine in camicie corrispondenti alle voci di titolare, senza la creazione di veri e propri fascicoli dedicati alle specifiche pratiche. Questa soluzione, adottata frequentemente negli archivi statali, fu con ogni probabilità consigliata sia dall'esigenza di velocizzare le operazioni di fascicolazione, sia dalla natura particolarmente dettagliata dei titolari in uso presso il Parco. Va precisato che ciascun posto di custodia adottò uno o più titolari mutuati da quello dell'Ufficio di amministrazione, ma non del tutto identici, con soluzioni a volte difficili da comprendere. Nelle serie pluriennali create dal personale a posteriori, al contrario, i documenti furono raccolti in fascicoli per anno, per argomento o per voce di titolare, con una sovrapposizione di sistemi di cui si dà conto più dettagliatamente nelle introduzioni delle singole serie.

All'avvio dei lavori, la documentazione del *Carteggio per anno* di quasi tutti i fondi risultava abbastanza ordinata, richiedendo per lo più solo il ripristino della sequenza corretta di annate e fascicoli, laddove essa risultava scompaginata.

*Le serie* Carteggio per tipologia e Contabilità. - Per il solo fondo dell'Ufficio di amministrazione è stata creata una serie denominata *Carteggio per tipologia*, aggregazione logica introdotta per raccogliere 13 nuclei di diversa natura e origine e di consistenza variabile<sup>59</sup>. Alcuni di questi complessi si presentavano, già all'avvio dei

---

<sup>59</sup> I criteri di aggregazione della documentazione variano a seconda della sottoserie. Il riferimento alla tipologia, indicato nella denominazione, va dunque inteso in maniera generica. Accanto a nuclei effettivamente costi-

lavori, come vere e proprie raccolte particolari prodotte dall'Ufficio di amministrazione. È il caso, ad esempio, delle piccole sottoserie *Circolari* e *Repertorio contratti*, entrambe costituite da 3 buste, o di quella denominata *Autorizzazioni e altri lavori nel Parco nazionale dello Stelvio*, formata da 10 buste di pratiche concernenti determinati interventi autorizzativi, che evidentemente gli impiegati del Parco ritennero opportuno non far confluire nei fascicoli del *Carteggio per anno*.

Altre sottoserie sono invece state create *ex novo*, raggruppando o mantenendo distinti pezzi rinvenuti isolati. In alcuni casi si tratta di fascicoli "permanenti" costituiti da documentazione che si preferì organizzare al di fuori della partizione cronologica, come per l'incartamento relativo all'attività della Commissione di sorveglianza e scarto sull'archivio, che va dal 1969 al 1980 ed è andato a costituire la sottoserie *Archivio*. Non manca, infine, materiale non protocollato, per il quale, forse, non era stata prevista una conservazione permanente, ma che nel corso dell'intervento di riordino si è deciso comunque di non eliminare. Fanno parte di questa categoria, ad esempio, le schede dei *Censimenti faunistici* o delle *Osservazioni meteorologiche*, documenti rinvenuti in fascicoli sciolti all'interno di diversi armadi ed ora raccolti in buste.

Rappresenta un'aggregazione artificiale anche la serie *Contabilità*, presente solo per il fondo dell'Ufficio di amministrazione, voce sotto cui sono stati riuniti tre nuclei dotati di una struttura ben definita, per i quali l'intervento si è limitato a ripristinare l'ordine originario. I fascicoli dei *Fabbisogni* e dei *Rendiconti* sono disposti in ordine cronologico; quelli della sottoserie *Conti e fatture* per tipologia e, in seconda battuta, in ordine cronologico. La serie *Rendiconti* è costituita da documenti del periodo prebellico e bellico che si è stabilito di non scartare, a differenza di quanto avvenuto per il materiale analogo degli anni successivi. La scelta di conservare questo genere di scritture, di norma mandate al macero in quanto per lo più copie di atti che si conservano in originale, è stata determinata dalle gravi lacune subite dal *Carteggio per anno* durante la Seconda guerra mondiale<sup>60</sup>.

Le due serie *Protocolli* e *Carteggio per anno* esauriscono, in sostanza, tutta la documentazione dei posti di custodia, salvo per il fondo *Posto di custodia di Silandro*, che presenta una terza partizione, denominata *Circolari*. Si tratta di 9 fascicoli, ciascuno dei quali relativo a determinati anni e a una voce di primo livello del titolario. In questo caso, si è deciso di non riportare i documenti contenuti alle relative posizioni del *Carteggio*, in quanto la scelta di creare una particolare collezione per le circolari non appare frutto del caso, ma di una precisa scelta del soggetto produttore. Il sistema, infatti, fu seguito con una certa regolarità dal 1968 al 1973, anno nel quale

---

tuiti da materiale appartenente alla stessa tipologia documentaria, ne figurano altri che raccolgono scritture relative a una determinata materia o funzione.

60 Si segnala che tra la documentazione destinata alla sezione storica dell'Archivio del Parco nazionale dello Stelvio, la sottoserie *Rendiconti* è stata l'unica a subire scarti consistenti.

la serie si interrompe. Da quella data le circolari iniziarono a essere archiviate nel carteggio, come per tutti gli altri posti di custodia.

*La numerazione.* - Nella numerazione di buste e registri sciolti si è stabilito di non applicare un'unica catena numerica per ciascun fondo, ma di utilizzare la soluzione "a serie aperta", che prevede di ripartire da 1 per ogni serie e garantisce dunque la futura integrazione della documentazione attualmente conservata nella sezione di deposito, soprattutto per le due serie *Carteggio per anno* e *Protocolli*<sup>61</sup>. Lo stesso principio a "serie aperta" è stato seguito per la numerazione dei fascicoli e dei registri conservati in busta, che seguono dunque la numerazione delle unità archivistiche.

La scelta di limitare questo criterio a livello di serie, senza estenderlo alle sottoserie, non garantirà, al contrario, la stessa continuità nelle sequenze dei nuclei documentari che costituiscono il *Carteggio per tipologia* e della *Contabilità* anche quando, almeno in alcuni casi, essi hanno una prosecuzione nella sezione di deposito<sup>62</sup>. Questa decisione si giustifica con la volontà di non moltiplicare a dismisura le buste con numeri identici, agevolando, in tal modo, la richiesta del materiale, che potrà avvenire attraverso tre elementi: denominazione del fondo, denominazione o numero romano della serie, numero di busta o registro.

*Dalla schedatura alla descrizione inventariale.* - La schedatura dei complessi archivistici (complesso di fondi; fondi; serie; sottoserie), delle unità archivistiche (fascicoli e registri) e delle entità di contesto (soggetto conservatore; soggetti produttori), così come la scheda progetto sono state realizzate attraverso l'utilizzo dell'applicativo *open source* Archimista (nella versione 3.1.0), strumento conforme ai principali standard di descrizione archivistica. Per le unità archivistiche, in particolare, le schede descrittive presentavano la struttura che segue, con i valori che si riportano, nel caso di vocabolario chiuso:

### *Tipologia*

Tipologia dell'unità indicata attraverso un vocabolario chiuso: fascicolo o altra unità; registro o altra unità rilegata.

---

61 Nel caso del fondo *Ufficio di amministrazione*, ad esempio, la prima busta del *Carteggio per anno* relativa al 1979, attualmente ancora nella sezione di deposito, al momento del suo passaggio alla sezione storica potrà ricevere il numero 116, collocandosi in sequenza con l'ultima busta dell'annata 1978, numerata 115.

62 Nel caso del fondo *Ufficio di amministrazione*, ad esempio, la busta dei *Fabbisogni* relativa al 1979 - 1980, attualmente ancora nella sezione di deposito, al momento del suo passaggio alla sezione storica non potrà ricevere il numero 13, collocandosi in sequenza con l'ultima busta della medesima sottoserie, numerata 12. In questo caso, infatti, la numerazione ripartirà dall'ultimo numero associato all'intera serie, occupato dall'unità conclusiva della sottoserie *Conti e fatture*, numerata 41.



*Titolo*

Titolo originale; titolo attribuito riportato tra parentesi quadre; titolo originale integrato, con integrazioni tra parentesi quadre.

*Estremi cronologici*

Nella forma anno, mese e giorno sia per l'estremo cronologico iniziale sia per quello finale. In caso di lacune solo anno e mese o solo anno.

*Estremi cronologici - specificazione*

Voce indicata attraverso un vocabolario chiuso: =; circa; post (per estremo iniziale); ante (per estremo finale).

*Estremi cronologici - validità*

Nel caso di data incerta, la stessa è seguita dal segno ?; nel caso di data attribuita, la stessa è riportata tra quadre; nel caso di data incerta e attribuita sono presenti entrambi gli elementi.

*Note alla data*

Campo a testo libero, facoltativo.

*Contenuto*

Campo a testo libero, contenente una breve descrizione del contenuto a integrazione del titolo. In casi particolari si sono segnalati singoli documenti ritenuti significativi.

*Segnatura*

Segnature riportate nelle seguenti forme: b. 1, fasc. 1 (per fascicolo); b. 1, reg. 1 (per registro in busta); reg. 1 (per registro sciolto).

*Stato di conservazione*

Stato di conservazione dell'unità indicato attraverso un vocabolario chiuso: ottimo; buono; discreto; mediocre; cattivo; pessimo.

*Lingua della documentazione*

Campo compilato solo nel caso di presenza di documentazione anche in altra lingua diversa dall'italiano.

*Condizioni di accesso*

Condizioni di accesso dell'unità indicate attraverso un vocabolario chiuso: liberamente accessibile; accessibile previa autorizzazione; non consultabile; parzialmente accessibile.

*Compilatore*

Nome e cognome del compilatore della scheda; qualifica; tipologia e data dell'intervento.

Per rispettare i criteri di impaginazione della collana, nel presente inventario i campi della schedatura originaria sono stati ridotti e le relative informazioni redistribuite nella scheda inventariale, omettendo quelle per loro natura passibili di aggiornamenti o comunque ritenute ridondanti. In particolare, non sono stati riportati i dati relativi allo stato di conservazione e alle condizioni di accesso, così come quelli riguardanti il compilatore, per i quali si rinvia alla banca dati pubblicata nel *Portale strumenti di ricerca online* del Sistema Archivistico Nazionale<sup>63</sup>. Le restanti informazioni, come accennato, sono state mantenute, pur figurando sotto altra veste grafica, così come le notizie relative alle entità di contesto, confluite in questa *Introduzione*, e i dati relativi ai complessi archivistici, che possono essere rinvenuti nei testi introduttivi di fondi e serie.

MARCO LANZINI E GIOVANNI PIETRANGELI

---

<sup>63</sup> La banca dati dell'intero complesso di fondi è consultabile all'indirizzo <<https://inventari.san.beniculturali.it/inventari/1063>> (ultima consultazione 10 giu. 2021).

## STRUTTURA DELL'ARCHIVIO

### PARCO NAZIONALE DELLO STELVIO. UFFICIO DI AMMINISTRAZIONE

- I. PROTOCOLLI (regg. 1-21)
- II. CARTEGGIO PER ANNO (bb. 1-115)
- III. CARTEGGIO PER TIPOLOGIA (bb. 1-42)
  - III.1. Circolari (bb. 1-3)
  - III.2. Repertorio contratti (bb. 4-6)
  - III.3. Personale (bb. 7-11)
  - III.4. Archivio (b. 12, fasc. 52)
  - III.5. Forniture (b. 12, fasc. 53-57)
  - III.6. Lavori del Parco nazionale dello Stelvio (bb. 13-22)
  - III.7. Pubblicazioni e iniziative (b. 23)
  - III.8. Censimenti faunistici (b. 24)
  - III.9. Autorizzazioni caccia Bolzano e Trento (bb. 25-26)
  - III.10. Osservazioni meteorologiche (b. 27)
  - III.11. Autorizzazioni e altri lavori nel Parco nazionale dello Stelvio (bb. 28-40)
  - III.12. Catasto province di Sondrio, Trento e Bolzano (b. 41)
  - III.13. Ruoli di anzianità (b. 42)
- IV. CONTABILITÀ (bb. 1-17, regg. 18-41)
  - IV.1. Fabbisogni di spesa (bb. 1-12)
  - IV.2. Rendiconti (bb. 13-14)
  - IV.3. Conti e fatture (bb. 15-17, regg. 18-41)

### POSTO DI CUSTODIA DI MARTELLO

- I. PROTOCOLLI (b. 1)
- II. CARTEGGIO PER ANNO (bb. 1-9)

POSTO DI CUSTODIA DI PRATO ALLO STELVIO

- I. PROTOCOLLI (b. 1)
- II. CARTEGGIO PER ANNO (bb. 1-22)

POSTO DI CUSTODIA DI SANTA GERTRUDE D'ULTIMO

- I. PROTOCOLLI (b. 1)
- II. CARTEGGIO PER ANNO (bb. 1-5)

POSTO DI CUSTODIA DI SILANDRO

- I. PROTOCOLLI (b. 1)
- II. CIRCOLARI (b. 1)
- III. CARTEGGIO PER ANNO (bb. 1-11)

POSTO DI CUSTODIA DI RABBI

- I. PROTOCOLLI (b. 1)
- II. CARTEGGIO PER ANNO (bb. 1-12)

POSTO DI CUSTODIA DI MALÈ

- I. PROTOCOLLI (reg. 1)
- II. CARTEGGIO PER ANNO (bb. 1-2)

POSTO DI CUSTODIA DI COGOLO

- I. PROTOCOLLI (b. 1)
- II. CARTEGGIO PER ANNO (bb. 1-10)

POSTO DI CUSTODIA DI MADONNA DEI MONTI E SANTA CATERINA VALFURVA

- I. PROTOCOLLI (regg. 1-2)
- II. CARTEGGIO PER ANNO (bb. 1-2)

## BIBLIOGRAFIA ABBREVIATA

- M. ARMIERO 2013  
M. ARMIERO, *Le montagne della patria. Natura e nazione nella storia d'Italia. Secoli XIX e XX*, Torino, Einaudi, 2013.
- M. ARMIERO,  
W. GRAF VON HARDENBERG 2013  
M. ARMIERO - W. GRAF VON HARDENBERG, *Green Rethoric in Black Shirts: Italian Fascism and the Environment*, in «Environment and History», XIX (2013), 3, pp. 283-311.
- A. DE ROSSI 2016  
A. DE ROSSI, *La costruzione delle Alpi. Il Novecento e il modernismo alpino*, Roma, Donzelli, 2016.
- S. GRECO 2017  
S. GRECO, *Una foresta di carte. Materiali per una guida degli archivi dell'Amministrazione Forestale*, Roma, Ministero della difesa. Ufficio storico del V reparto dello Stato maggiore della difesa, 2017.
- D. LOWENTHAL 1975  
D. LOWENTHAL, *Past time, Present place: Landscape and Memory*, in «Geographical Review», LXV (1975), 1, pp. 1-36.
- A. MACCHIAVELLI 2017  
A. MACCHIAVELLI, *Il turismo della neve nelle Alpi italiane. Nascita, sviluppo e cambiamento*, in «Histoire des Alpes/Storia delle Alpi/Geschichte der Alpen», XXII (2017). URL: <<http://www.labisalp.arc.usi.ch/it/publicazioni/histoire-des-alpes-storia-delle-alpi-geschichte-der-alpen>> (ultima consultazione 25 ago. 2020).
- F. PEDROTTI 2005  
F. PEDROTTI, *Notizie storiche sul Parco nazionale dello Stelvio*, Trento, Temi, 2005.
- L. PICCIONI 2014  
L. PICCIONI, *Il volto amato della patria. Il primo movimento per la protezione della natura in Italia 1880-1934*, Trento, Teti, 2014.
- W. GRAF VON HARDENBERG 2019  
W. GRAF VON HARDENBERG, *Climate, Fascism and the Ibex: Experiments in Using Population Dynamics Modeling as a Historiographical Tool*, in «Journal of the History of Biology», LII (2019), pp. 463-483.
- W. GRAF VON HARDENBERG 2021  
W. GRAF VON HARDENBERG, *A Monastery for the Ibex: Conservation, State and Conflict on the Gran Paradiso, 1919-1949*, Pittsburgh, University of Pittsburgh Press, 2021

## NORMATIVA ABBREVIATA

- l. 277/1910      Legge 2 giu. 1910, n. 277, *Riguardante i provvedimenti per il demanio forestale di Stato e per la tutela e l'incoraggiamento della silvicoltura*, «Gazzetta ufficiale», 23 ago. 1910, n. 196.
- r.d. 755/1916      Regio decreto 22 giu. 1916, n. 755, *Concernente l'istituzione del Ministero dell'industria, del commercio e del lavoro*, «Gazzetta ufficiale», 24 giu. 1916, n. 148.
- r.d. 1439/1923      Regio decreto 5 lug. 1923, n. 1439, *Riunione in un unico Ministero, denominato «Ministero dell'economia nazionale», dei servizi e degli uffici dipendenti dai Ministeri dell'agricoltura e dell'industria, del commercio e del lavoro*, «Gazzetta ufficiale», 13 lug. 1923, n. 164.
- r.d.l. 3267/1923      Regio decreto legge 30 dic. 1923, n. 3267, *Riordinamento e riforma della legislazione in materia di boschi e di terreni montani*, «Gazzetta ufficiale», 17 mag. 1924, n. 117.
- r.d.l. 1066/1926      Regio decreto legge 16 mag. 1926, n. 1066, *Istituzione della Milizia nazionale forestale*, «Gazzetta ufficiale», 30 mag. 1926, n. 149.
- r.d.l. 324/1927      Regio decreto legge 17 feb. 1927, n. 324, *Soppressione della Direzione generale delle foreste e dei demani ed istituzione dell'«Azienda Foreste Demaniali»*, «Gazzetta ufficiale», 22 mar. 1927, n. 67.
- l. 3141/1928      Legge 13 dic. 1928, n. 3141, *Disposizioni sull'Amministrazione forestale, sull'ordinamento della Milizia nazionale forestale e sull'Azienda delle foreste demaniali dello Stato*, «Gazzetta ufficiale», 28 gen. 1929, n. 23.
- r.d. 1661/1929      Regio decreto 12 set. 1929, n. 1661, *Trasformazione del Ministero dell'economia nazionale in Ministero dell'agricoltura e delle foreste; istituzione presso il Ministero dell'agricoltura e delle foreste del Sottosegretario di Stato per l'applicazione delle leggi sulla bonifica integrale; istituzione presso il Ministero delle corporazioni di un secondo posto di Sottosegretario di Stato; modificazione della denominazione del Ministero della pubblica istruzione in quella di Ministero dell'educazione nazionale, ed istituzione presso detto Ministero di un posto di Sottosegretario di Stato per l'educazione fisica e giovanile*, «Gazzetta ufficiale», 30 set. 1929, n. 227.
- r.d. 1163/1929      Regio decreto 27 set. 1929, n. 1163, *Ripartizione dei servizi, già di competenza del Ministero dell'economia nazionale, fra il Ministero dell'agricoltura e delle foreste ed il Ministero delle corporazioni*, «Gazzetta ufficiale», 19 lug. 1929, n. 167.

- r.d. 1997/1929      Regio decreto 3 ott. 1929, n. 1997, *Approvazione del regolamento per l'applicazione della legge 13 dicembre 1928, n. 3141, concernente l'Amministrazione forestale, l'ordinamento della Milizia nazionale forestale e l'Azienda delle foreste demaniali dello Stato*, «Gazzetta ufficiale», 5 dic. 1929, n. 283.
- l. 30/1933            Legge 5 gen. 1933, n. 30, *Ordinamento dell'Azienda di Stato per le foreste demaniali*, «Gazzetta ufficiale», 11 feb. 1933, n. 35.
- r.d. 1577/1933      Regio decreto 5 ott. 1933, n. 1577, *Approvazione dello statuto-regolamento dell'Azienda di Stato per le foreste demaniali*, «Gazzetta ufficiale», 5 dic. 1933, n. 281.
- l. 740/1935          Legge 24 apr. 1935, n. 740, *Costituzione del «Parco nazionale dello Stelvio»*, «Gazzetta ufficiale», 3 giu. 1935, n. 129.
- r.d.l. 16B/1943      Regio decreto legge 6 dic. 1943, n. 16B, «Gazzetta ufficiale», 8 dic. 1943, n. 4.
- d.lg.lgt. 379/1944    Decreto legislativo luogotenenziale 26 ott. 1944, n. 379, *Funzionamento dell'Azienda di Stato per le foreste demaniali*, «Gazzetta ufficiale», 23 dic. 1944, n. 98.
- d.lg. 215/1948      Decreto legislativo 17 feb. 1948, n. 215, *Ripristino del Consiglio di amministrazione e del Comitato amministrativo dell'Azienda di Stato per le foreste demaniali*, «Gazzetta ufficiale», 7 apr. 1948, n. 82.
- d.lg. 804/1948      Decreto legislativo 12 mar. 1948, n. 804, *Norme di attuazione del Corpo forestale dello Stato*, «Gazzetta ufficiale», 30 giu. 1948, n. 149.
- l.cos. 5/1948        Legge costituzionale 26 feb. 1948, n. 5, *Statuto speciale per il Trentino-Alto Adige*, «Gazzetta ufficiale», 13 mar. 1948, n. 62.
- d.p.r. 1178/1951    Decreto del Presidente della Repubblica 30 giu. 1951, n. 1178, *Approvazione del regolamento per l'applicazione della legge 24 aprile 1935, n. 740, concernente l'istituzione del Parco nazionale dello Stelvio*, «Gazzetta ufficiale», 20 nov. 1951, n. 267.
- l. 281/1970          Legge 16 mag. 1970, n. 281, *Provvedimenti finanziari per l'attuazione delle Regioni a statuto ordinario*, «Gazzetta ufficiale», 22 mag. 1970, n. 127.
- l.cos. 1/1971        Legge costituzionale 10 nov. 1971, n. 1, *Modificazioni e integrazioni dello statuto speciale per il Trentino-Alto Adige*, «Gazzetta ufficiale», 5 gen. 1972, n. 3.
- d.p.r. 11/1972      Decreto del Presidente della Repubblica 15 gen. 1972, n. 11, *Trasferimento alle Regioni a statuto ordinario delle funzioni amministrative statali in materia di agricoltura e foreste, di caccia e di pesca nelle acque interne e dei relativi personali ed uffici*, «Gazzetta ufficiale», 19 feb. 1972, n. 46.
- d.p.r. 279/1974     Decreto del Presidente della Repubblica 22 mar. 1974, n. 279, *Norme di attuazione dello statuto speciale per la regione Trentino-Alto Adige in materia di minime proprietà culturali, caccia e pesca, agricoltura e foreste*, «Gazzetta ufficiale», 26 lug. 1974, n. 196.

- l. 382/1975      Legge 22 lug. 1975, n. 382, *Norme sull'ordinamento regionale e sulla organizzazione della pubblica amministrazione*, «Gazzetta ufficiale», 20 ago. 1975, n. 220.
- d.p.r. 23 apr. 1977      Decreto del Presidente della Repubblica 23 apr. 1977, s.n., *Ampliamento del Parco nazionale dello Stelvio*, «Gazzetta ufficiale», 16 set. 1977, n. 253.
- d.p.r. 616/1977      Decreto del Presidente della Repubblica 24 lug. 1977, n. 616, *Attuazione della delega di cui all'art. 1 della legge 22 luglio 1975, n. 382*, «Gazzetta ufficiale», 29 ago. 1977, n. 234.
- l. 394/1991      Legge 6 dic. 1991, n. 394, *Legge quadro sulle aree protette*, «Gazzetta ufficiale», 13 dic. 1991, n. 292, supplemento ordinario n. 83.
- l.p. 22/1993 (TN)      Legge provinciale 30 ago. 1993, n. 22, *Norme per la costituzione del consorzio di gestione del Parco nazionale dello Stelvio. Modifiche e integrazioni delle leggi provinciali in materia di ordinamento dei parchi naturali e di salvaguardia dei biotopi di rilevante interesse ambientale, culturale e scientifico* (Provincia autonoma di Trento).
- l.p. 22/1993 (BZ)      Legge provinciale 3 nov. 1993, n. 19, *Costituzione del Consorzio per la gestione del Parco Nazionale dello Stelvio* (Provincia autonoma di Bolzano - Alto Adige).
- d.p.c.m. 26 nov. 1993      Decreto del presidente del Consiglio dei ministri 26 nov. 1993, s.n., *Costituzione del «Consorzio del Parco nazionale dello Stelvio» in applicazione della legge quadro sulle aree protette 6 dicembre 1991, n. 394*, «Gazzetta ufficiale», 19 feb. 1994, n. 41.
- d.m. 21/1994      Decreto del ministro dell'Ambiente 30 mar. 1994, DEC/SCN/21, con cui si dispone la proroga delle funzioni dell'Ufficio di amministrazione del Parco dello Stelvio.
- d.m. 341/1994      Decreto del ministro dell'Ambiente 6 dic. 1994, DEC/SCN/341, con cui si dispone la proroga delle funzioni dell'Ufficio di amministrazione del Parco dello Stelvio.
- d.m. 68/1995      Decreto del ministro dell'Ambiente 28 feb. 1995, DEC/SCN/68, con cui si dispone la proroga delle funzioni dell'Ufficio di amministrazione del Parco dello Stelvio.
- d.m. 124/1995      Decreto del ministro dell'Ambiente 30 mar. 1995, DEC/SCN/124, con cui si dispone la nomina di Annibale Mottana a commissario del Consorzio del Parco dello Stelvio.
- d.m. 363/1995      Decreto del ministro dell'Ambiente 2 ago. 1995, DEC/SCN/363, con cui si dispone la nomina di Annibale Mottana a presidente del Consorzio del Parco dello Stelvio.
- l.r. 12/1996 (LOM)      Legge regionale 10 giu. 1996, n. 12, *Norme per la costituzione del Consorzio di gestione del Parco Nazionale dello Stelvio* (Regione Lombardia).



- d.m. 11714/1997 Decreto del ministro dell'Ambiente 11 ago. 1997, DEC/SCN/11714, con cui si approva la *Convenzione n. 7/28.3 tra Provincia autonoma di Bolzano - Alto Adige ed il Consorzio per la gestione del Parco nazionale dello Stelvio*, 18 febbraio 1997.
- d.m. 14339/1997 Decreto del ministro dell'Ambiente 15 ott. 1997, DEC/SCN/14339, con cui si approva la *Convenzione tra Provincia autonoma di Trento ed il Consorzio per la gestione del Parco nazionale dello Stelvio*, 6 maggio 1997.
- d.m. 401/2001 Decreto del ministro dell'Ambiente, d'intesa con il ministro delle Politiche agricole e forestali, 8 mag. 2001, DEC/SCN/401, con cui si approva la *Convenzione tra il Parco nazionale dello Stelvio e il Comitato di gestione della parte lombarda del Parco e il Corpo forestale dello Stato*, 19 ottobre 1999.
- d.p.r. 7 lug. 2006 Decreto del Presidente della Repubblica 7 lug. 2006, s.n., *Nuova perimetrazione del Parco nazionale dello Stelvio*, «Gazzetta ufficiale», 25 set. 2006, n. 223.
- d.m. 112/8/2008 Decreto del ministro dell'Ambiente, 17 mar. 2008, GAB/DEC/112/8, con cui si approva la *Convenzione riguardante la sorveglianza nel territorio trentino del Parco tra Provincia autonoma di Trento e Consorzio del Parco*, 20 settembre 2007;

## ABBREVIAZIONI E SIGLE

Asfd	Azienda di Stato per le foreste demaniali
ASPnS	Archivio Storico del Parco nazionale dello Stelvio
b. / bb.	busta / buste
cat.	categoria
CfS	Corpo forestale dello Stato
c. / cc.	carta / carte
fasc.	fascicolo
PnS	Parco nazionale dello Stelvio
pos.	posizione
reg. / regg.	registro / registri
s. d.	senza data
sottofasc.	sottofascicolo

# INVENTARIO



## PARCO NAZIONALE DELLO STELVIO. UFFICIO DI AMMINISTRAZIONE

Il fondo è costituito da 1.640 fascicoli, conservati in 174 buste, e 45 registri sciolti. Le scritture coprono un arco cronologico che dal 1932 giunge sino al 1982, con materiale a stampa dal 1927.

La documentazione, prodotta dall'Ufficio di amministrazione del Parco e, in minima parte, dall'Ufficio di Sondrio dell'Azienda di Stato per le foreste demaniali, che gestì la parte lombarda del Parco tra 1943 e 1946, è articolata in quattro serie: Protocolli (regg. 1-21); Carteggio per anno (bb. 1-115); Carteggio per tipologia (bb. 1-42); Contabilità (bb. 1-17, regg. 18-41).

### I. PROTOCOLLI (regg. 1-21)

La serie contiene i 21 registri di protocollo dell'Ufficio di amministrazione del Parco dal 1943 al 1978.

reg. 1

«Registro di protocollo 1943 - 1948»

*1943 gen. 2- 1949 gen. 2*

reg. 2

«Registro di protocollo 1949 - 1951»

*1949 gen. 10 - 1951 apr. 7*

reg. 3

«Registro di protocollo 1951 - 1952»

*1951 apr. 9 - 1952 dic. 31*

reg. 4

«Registro di protocollo 1953 - 1955»

*1953 gen. 2 - 1955 dic. 30*

reg. 5	
«Registro di protocollo 1956 - 1960»	<i>1956 gen. 3 - 1961 gen. 3</i>
reg. 6	
«Registro di protocollo 1961 - 1963»	<i>1961 gen. 9 - 1963 ago. 3</i>
reg. 7	
«Registro di protocollo 1963 - 1964»	<i>1963 ago. 5 - 1964 lug. 7</i>
reg. 8	
«Registro di protocollo 1964 - 1966»	<i>1964 lug. 7 - 1966 lug. 14</i>
reg. 9	
«Registro di protocollo 1966»	<i>1966 lug. 15 - 1966 dic. 31</i>
reg. 10	
«Registro di protocollo 1967»	<i>1967 gen. 2 - 1967 dic. 30</i>
reg. 11	
«Registro di protocollo 1968»	<i>1968 gen. 3 - 1968 dic. 31</i>
reg. 12	
«Registro di protocollo 1969 - 1970»	<i>1969 gen. 2 - 1970 set. 5</i>
reg. 13	
«Registro di protocollo 1970»	<i>1970 set. 7 - 1970 dic. 31</i>
reg. 14	
«Registro di protocollo 1971»	<i>1971 gen. 20 - 1971 dic. 31</i>
reg. 15	
«Registro di protocollo 1972»	<i>1972 gen. 3 - 1972 dic. 30</i>

reg. 16	
«Registro di protocollo 1973»	<i>1973 gen. 2 - 1973 dic. 31</i>
reg. 17	
«Registro di protocollo 1974»	<i>1974 gen. 2 - 1974 dic. 29</i>
reg. 18	
«Registro di protocollo 1975»	<i>1975 gen. 2 - 1975 dic. 30</i>
reg. 19	
«Registro di protocollo 1976»	<i>1976 gen. 2 - 1976 dic. 3</i>
reg. 20	
«Registro di protocollo 1977»	<i>1977 gen. 30 - 1977 dic. 31</i>
reg. 21	
«Registro di protocollo 1978»	<i>1978 gen. 5 - 1979 gen. 20</i>

## II. CARTEGGIO PER ANNO (bb. 1-115)

La serie è costituita da 1.462 fascicoli, conservati in 115 buste, con documentazione dal 1932 al 1982 e materiale a stampa dal 1927.

La documentazione, organizzata per anno o biennio, riguarda in particolare: la gestione amministrativa e contabile del personale e dei beni mobili e immobili del Parco; l'attività scientifica, divulgativa e di promozione turistica realizzata direttamente o in collaborazione con altri soggetti; la vigilanza sul territorio del Parco finalizzata alla tutela ambientale, svolta dalla Milizia nazionale forestale, sino alla Seconda guerra mondiale, e successivamente dal Corpo forestale dello Stato, in collaborazione con il personale di custodia alle dirette dipendenze dell'Ufficio di amministrazione; autorizzazioni relative a opere pubbliche e private realizzate nel territorio del Parco.

All'interno di ciascun anno, o biennio, le scritture furono archiviate sulla base di voci che nel corso degli anni subirono numerose variazioni, come si può evincere dai titolari riportati in appendice. I nove fascicoli superstiti del periodo 1932 - 1938, per il quale l'archivio presenta numerose lacune, costituiscono un'unica sottoserie, raccolta in una busta preesistente al riordinamento.

La presenza di due sottoserie con lo stesso arco cronologico 1943-1945 si giustifica in quanto il secondo nucleo documentario, come già accennato nell'Introduzione, è stato prodotto dall'Ufficio di Sondrio dell'Azienda di Stato per le foreste demianiali, che gestì la parte lombarda del Parco dal 1943 al 1946.

1932 - 1938

b. 1.

Fasc. 1. «[Pos. I - Leggi e decreti]»

*1937 nov. 19 [con materiale a stampa dal 1927 e sino al 1951]*

Normativa e materiale a stampa inerenti alle attività della Milizia nazionale forestale, del CfS e del PnS e circolare del Comando distaccato di Silandro della Milizia relativa alle norme per l'esercizio della pesca.

Fasc. 2. «Pos. III, fasc. d - Inventario dei beni mobili ed immobili»

*1932 dic. 12 - [1937 ?] [con annotazioni sino al 1943]*



Corrispondenza, circolari, verbali, relazioni e registri dei beni mobili e immobili a disposizione dell'Ufficio di amministrazione delle foreste demaniali di Solda e del PnS.

Fasc. 3. «Silandro» 1933 mar. 15 - 1938 ago. 27

Corrispondenza, circolari e registri relativi all'attività della Milizia nazionale forestale e dell'Ufficio di amministrazione delle foreste demaniali di Solda e del PnS.

Fasc. 4. «Pos. IX - Parco nazionale dello Stelvio» 1934 set. 10 - 1937 feb. 4

Documentazione relativa al PnS e ai suoi primi anni di attività. Si segnala: corrispondenza relativa all'istituzione e alle incombenze assegnate all'ente, alla nomina del primo amministratore; tabelle relative alla circoscrizione del Parco e dei singoli posti di custodia; corrispondenza per la realizzazione di cartelli per segnalarne i confini; bilanci preventivi per gli anni 1934 - 1935 e 1935 - 1936; articoli di riviste e giornali; corrispondenza per la realizzazione di pubblicazioni sul Parco.

Fasc. 5. «Caccie demaniali - Pratiche dell'anno 1932» 1932 nov. 25

Corrispondenza, relazioni, tabelle e prospetti relativi alle aree di caccia esistenti nel distretto dell'Ufficio di amministrazione delle foreste demaniali di Solda.

Fasc. 6. «Stima dei lavori [per la casa forestale di Brunico]»

*[secondo quarto sec. XX ?]*

Progetto per la realizzazione di una casa forestale a Brunico.

Fasc. 7. «Foresta demaniale di Solda. Fogli di possesso» [secondo quarto sec. XX ?]

Fogli catastali dei fondi demaniali di pertinenza dell'Ufficio di amministrazione delle foreste demaniali di Solda.

Fasc. 8. «Cartella personale» 1935 mar. 26 - 1935 set. 17

Documentazione concernente il personale del Parco e diversi candidati all'assunzione.

Fasc. 9. «[Opuscoli]»

*secondo quarto sec. XX [con materiale a stampa dal 1928 e sino al 1938]*

Opuscoli a stampa relativi all'ASfd e alla Milizia nazionale forestale.

1939

b. 2.

Fasc. 10. «Pos. I, fasc. a - Raccolta leggi decreti e regolamenti, disposizioni inerenti ai lavori tecnici forestali. Disposizioni inerenti al personale in genere. Disposizioni inerenti all'amministrazione della foresta» 1939 dic. 28

Minuta di corrispondenza relativa alla definizione del regime giuridico del PnS.

- Fasc. 11. «Pos. III, fasc. b - Bilanci preventivi, anticipazioni e rendiconti»  
1939 feb. 22 - 1939 nov. 23  
Corrispondenza ed elenchi ordinativi.
- Fasc. 12. «Pos. III, fasc. c - Inventari dei beni mobili e immobili»  
1939 feb. 7 - [1940]  
Corrispondenza, registri di carico e scarico e inventari dei beni in dotazione agli uffici.
- Fasc. 13. «Pos. III, fasc. d - Statistiche e relazioni varie» 1939 gen. 28 - 1939 dic. 1  
Registri delle statistiche relative alle giornate di lavoro svolte dalla Milizia nazionale forestale.
- Fasc. 14. «Pos. III, fasc. e - Reddito imponibile, pagamenti, imposte, assicurazioni, fitti»  
1939 gen. 11 - 1939 set. 29  
Corrispondenza, ordinativi e ricevute di pagamento di fornitori.
- Fasc. 15. «Pos. III, fasc. f - Richiesta stampati, contratti affitto locali e pagamento canone relativo»  
1939 gen. 14 - 1939 dic. 5  
Corrispondenza e contratti relativi agli affitti degli uffici e dei posti di custodia.
- Fasc. 16. «Pos. IV, fasc. a - Dissodamenti, disboscamenti»  
1939 mag. 23 - 1939 mag. 26  
Corrispondenza sulla sospensione dei lavori di una cava di ghiaia in località Bagni vecchi.
- Fasc. 17. «Pos. VI - Contravvenzioni forestali, danneggiamenti prodotti nella foresta, infrazioni e danneggiamenti prodotti nella circoscrizione del Parco»  
1939 giu. 11 - 1939 ago. 23  
Corrispondenza, relazione e verbale di denuncia sull'abbattimento di un cervo a Solda.
- Fasc. 18. «Pos. VII, fasc. b - Lavori nella giurisdizione del Parco nazionale dello Stelvio»  
1939 feb. 1 - 1940 feb. 7  
Corrispondenza e ricevute di pagamento per lavori eseguiti nel territorio del PnS.
- Fasc. 19. «Pos. VIII - Personale amministratore della foresta, personale di custodia»  
1939 feb. 7 - 1940 giu. 6  
Corrispondenza e certificati sull'operato del personale impiegato nel PnS.
- Fasc. 20. «Pos. XII, fasc. a - Affari diversi»  
1939 mar. 14 - 1939 nov. 2  
Corrispondenza e relazioni sull'attività di ricerca scientifica e sulla fauna nel territorio del PnS.
- Fasc. 21. «Pos. XII, fasc. b - Caccia e pesca nel territorio del Parco nazionale dello Stelvio, incremento selvaggina»  
1939 gen. 18 - 1939 dic. 21  
Corrispondenza e relazioni sulla presenza di fauna all'interno del PnS.

1940 - 1941

b. 3.

Fasc. 22. «Pos. I - Raccolta leggi decreti e regolamenti, disposizioni inerenti a lavori tecnici forestali, il personale in genere, all'amministrazione della foresta»

1940 gen. 13 - 1941 set. 8

Corrispondenza e circolari.

Fasc. 23. «Pos. II - Giurisdizione della foresta, parcelle boschive, carte topografiche - mappe ecc. ecc.»

1940 gen. 23 - 1940 nov. 10

Corrispondenza sulle attività di raccolta dati statistici e sulla mappatura del territorio del PnS.

Fasc. 24. «Pos. III, fasc. b - Bilanci preventivi, anticipazioni, rendiconti»

1940 lug. 7 - 1941 dic. 20

Corrispondenza, circolari e registri di ordinativi.

Fasc. 25. «Pos. III, fasc. c - Inventario dei mobili e immobili»

1941 mar. 8 - 1941 dic. 6

Corrispondenza, inventari dei beni in uso agli uffici del PnS e registri contabili.

Fasc. 26. «Pos. III, fasc. f - Contratti d'affitto locali e pagamento relativo, richiesta stampati»

1941 gen. 8 - 1941 dic. 24 [con documentazione risalente al 1931]

Corrispondenza e contratti di affitto relativi a uffici, posti di custodia e riserve di caccia.

Fasc. 27. «Pos. IV, fasc. b - Pagamenti vari»

1941 ago. 23 - 1941 dic. 23

Corrispondenza e ricevute di pagamento dei fornitori.

Fasc. 28. «Pos. VI, fasc. a - Contravvenzioni forestali, danneggiamenti prodotti nella foresta. Infrazioni e danneggiamenti prodotti nella circoscrizione del Parco nazionale»

1941 feb. 6 - 1941 ago. 23

Corrispondenza relativa all'attività di controllo del bracconaggio.

Fasc. 29. «Pos. VII, fasc. b - Lavori in genere nella giurisdizione del Parco nazionale dello Stelvio»

1940 nov. 11 - 1941 dic. 6

Corrispondenza, relazioni e *dépliant* a stampa relativi a manodopera e forniture per il PnS e i rifugi all'interno del suo territorio.

Fasc. 30. «Pos. VIII, fasc. a - Personale amministratore della foresta»

1941 gen. 3 - 1941 dic. 31

Corrispondenza e certificati relativi all'operato del personale impiegato nel PnS.

Fasc. 31. «Pos. VIII, fasc. b - Personale di custodia, d'ufficio, assicurazioni, paghe»  
1935 set. 19 - 1941 dic. 2

Circolari, corrispondenza, certificati e relazioni relativi ai dipendenti Raffaele Capelli, Sebastiano Caserotti, Carlo Caravaggi, Quirino Olivieri e Giuseppe Valzer.

Fasc. 32. «Pos. XI, fasc. a - Armamento, equipaggiamento, armi, munizioni, uniformi, mantelli forestali, materiale dendrometrico»  
1941 ott. 11 - 1941 nov. 3  
Corrispondenza per la fornitura di dotazioni per il personale.

Fasc. 33. «Pos. XII, fasc. a - Corrispondenza complessiva. Studi botanici, pubblicazioni, studi sulla flora, fotografie»  
1940 mar. 29 - 1941 dic. 30  
Corrispondenza e relazioni sull'attività di ricerca scientifica e di divulgazione.

Fasc. 34. «Pos. XII, cat. b - Caccia e pesca nel territorio del Parco nazionale dello Stelvio, lavori di sistemazioni. Rimboschimenti. Incremento selvaggina ecc. ecc.»  
1937 apr. 26 - 1941 dic. 30  
Corrispondenza e relazioni sulla fauna del PnS.

## 1941 - 1943

Fasc. 35. «Pos. I, fasc. a, b, c, d - Raccolta leggi, decreti e regolamenti, disposizioni»  
1941 set. 15 - 1942 dic. 7  
Corrispondenza e circolari sulla normativa sul PnS.

Fasc. 36. «Pos. III, fasc. a, b, c, d, e, f - Servizio amministrativo della foresta»  
1941 ago. 11 - 1942 dic. 7  
Corrispondenza e registri relativi all'attività e ai beni del PnS.

Fasc. 37. «Pos. IV / Pos. V / Pos. VI - [Pagamenti, disboscamenti, dissodamenti, contravvenzioni]»  
1941 gen. 19 - 1943 lug. 27  
Corrispondenza e verbali relativi a pagamenti, gestione delle risorse forestali e infrazioni all'interno del PnS.

Fasc. 38. «Pos. VII - Rimboschimento, lavori in genere nella giurisdizione del Parco nazionale dello Stelvio»  
1941 dic. 31 - 1942 dic. 17  
Corrispondenza e relazioni sull'attività del personale.

Fasc. 39. «Pos. VIII - Personale amministratore della foresta»  
1942 feb. 5 - 1942 ago. ?  
Corrispondenza e certificati relativi all'attività del personale.

Fasc. 40. «Pos. XII, fasc. a, b - Corrispondenza complessiva, caccia e pesca ecc.»  
1942 gen. 5 - 1943 lug. 9  
Corrispondenza sulla presenza di fauna all'interno del PnS e l'attività del personale.

1943 - 1945

b. 4.

Fasc. 41. «[Rendiconti gestione tedesca]»  
1943 ago. 31 - 1944 giu. 30  
Corrispondenza, bilanci preventivi, registri degli introiti, rendiconti, ordinativi e ricevute di pagamento a favore del personale del PnS durante la gestione tedesca.  
Si segnala la presenza di documentazione in lingua tedesca.

Fasc. 42. «Stilfser National Park»  
1943 nov. 20 - 1945 apr. 27  
Corrispondenza e relazioni relative alla gestione del PnS dopo il passaggio di Trentino e Alto Adige nell'*Operationszone Alpenvorland* (1943 - 1945).  
Si segnala la presenza di documentazione in lingua tedesca.

Fasc. 43. «Pos. I, cat. a, fasc. 1 - Raccolta leggi decreti e regolamenti. disposizioni inerenti a lavori tecnici forestali, disposizioni inerenti al personale in genere, disposizioni inerenti all'amministrazione della foresta»  
1943 feb. 20 - 1943 dic. 27  
Corrispondenza, relazioni, circolari e bandi relativi all'attività della Milizia nazionale forestale e della ASfd.

Fasc. 44. «Pos. III, fasc. a - Bilanci preventivi, anticipazioni e rendiconti (fitti locali - stampati - inventari - imposte)»  
1943 gen. 14 - 1943 ott. 31  
Corrispondenza, bilancio di previsione della ASfd e dell'Ufficio di amministrazione del PnS, elenchi ordinativi, registri delle entrate e fattura.

Fasc. 45. «Pos. III, fasc. c - Inventari dei beni mobili e immobili»  
1942 set. 10 - 1943 ott. 27  
Corrispondenza, inventari dei beni in uso agli uffici del PnS e registri contabili.

Fasc. 46. «Pos. III, fasc. f, g - Contratti d'affitto locali e pagamento canone relativo, richiesta stampati»  
1943 gen. 25 - 1943 ago. 23  
Corrispondenza e contratti di affitto relativi a uffici e posti di custodia ed elenco dei moduli in uso presso l'ASfd.

Fasc. 47. «Pos. IV, fasc. b - Pagamenti vari»  
1943 mag. 29 - 1943 lug. 3  
Corrispondenza e ricevute di pagamento dei fornitori.

Fasc. 48. «Pos. V, fasc. a, b, c, d - Utilizzazioni prodotti principali e secondari ad uso civico e commercio, pascoli, calcaie, carbonaie, piani di assestamento, usi civici e diritti di servitù» *1943 gen. 27 - 1943 dic. 24*

Corrispondenza sulla raccolta della legna e sulla fornitura all'esercito tedesco e alla Organizzazione Todt.

Fasc. 49. «Pos. VI, fasc. a - Contravvenzioni forestali, danneggiamenti prodotti nella foresta, infrazioni e danneggiamenti prodotti nella circoscrizione del Parco nazionale» *1942 dic. 12 - 1943 lug. 10*

Corrispondenza relativa all'attività di controllo del bracconaggio.

Fasc. 50. «Pos. VII, fasc. b - Lavori in genere nella giurisdizione del Parco nazionale dello Stelvio» *1942 dic. 31 - 1943 set. 3*

Corrispondenza relativa all'attività della manodopera del PnS.

Fasc. 51. «Pos. VIII, fasc. a, b - Personale di custodia, paghe e assicurazioni, personale adibito a mansioni d'ufficio» *1942 dic. 30 - 1943 dic. 29*

Corrispondenza, e circolari sull'operato del personale impiegato nel PnS, corrispondenza, certificati e relazioni sui dipendenti Sebastiano Caserotti, Carlo Caravaggi, Bruno Pignedoli, Quirino Olivieri e Giuseppe Valzer.

Fasc. 52. «Pos. VIII, fasc. a - Personale amministratore della foresta»

*1942 set. 30 - 1943 dic. 14*

Corrispondenza, circolari e certificati relativi all'operato del personale impiegato nel PnS.

Fasc. 53. «Pos. XII, fasc. a - Corrispondenza complessiva, studi botanici, fotografie, pubblicazioni, studi sulla flora e botanici, turismo» *1940 set. 5 - 1943 ott. 25*

Testo della legge istitutiva del PnS, corrispondenza, circolari e relazioni sull'attività scientifica nel territorio del Parco.

## 1943 - 1946<sup>1</sup>

Fasc. 54. «Pos. I - [Leggi e decreti]» *1943 dic. 24 - 1946 mag. 18*

Corrispondenza e circolari inerenti in particolare: funzionamento e inquadramento della Milizia forestale all'interno della Guardia nazionale repubblicana; risarcimento dei danni di guerra; richiamo alle armi del personale; funzionamento del PnS e dell'ASfd; gestione del relativo personale; servizi di corriere e di posta; gestione del legname.

---

<sup>1</sup> In questa sottoserie è contenuta la documentazione prodotta dall'Azienda di Stato per le foreste demaniali di Sondrio per la gestione della parte lombarda del Parco dal 1943 al 1946.

- Fasc. 55. «Pos. III, fasc. a - [Contabilità]» *1944 mar. 22 - 1945 lug. 9*  
Corrispondenza relativa alla contabilità dell'ASfd. Ufficio di Sondrio.
- Fasc. 56. «Pos. III, fasc. b - [Bilanci preventivi, anticipazioni e rendiconti]» *1943 apr. 5 - 1946 mag. 29*  
Corrispondenza relativa a bilanci preventivi e rendiconti.
- Fasc. 57. «[Pos. III, fasc. c - Inventario dei beni mobili e immobili]» *1946 mag. 3*  
Corrispondenza per lo scarico degli inventari dei beni mobili e immobili.
- Fasc. 58. «[Pos. III, fasc. f, g - Contratti d'affitto locali e richiesta stampati]» *1944 gen. 7 - 1946 mag. 2*  
Corrispondenza per l'affitto di locali e l'acquisto di stampati.
- Fasc. 59. «Pos. V, fasc. a - [Utilizzazione prodotti principali e secondari ad uso civico e commercio]» *1944 gen. 12 - 1944 mag. 25*  
Corrispondenza relativa alla gestione e al commercio di materiali legnosi e prodotti di canapa.
- Fasc. 60. «Pos. VIII, fasc. a - [Personale amministratore]» *1943 lug. 31 - 1944 set. 22*  
Corrispondenza relativa all'attività del personale addetto al PnS e alle indennità di missione.
- Fasc. 61. «Pos. VIII, fasc. b - Valzer Giuseppe. Custode del Parco in Bormio» *1944 mar. 3 - 1946 lug. 4*  
Fascicolo personale di Giuseppe Valzer.
- Fasc. 62. «Pos. VIII, fasc. b - Caserotti Sebastiano. Custode del Parco in Cogolo» *1944 feb. 11 - 1946 lug. 4*  
Fascicolo personale di Sebastiano Caserotti.
- Fasc. 63. «Pos. VIII, fasc. b - Capelli Raffaele. Addetto all'Ufficio d'amministrazione del Parco nazionale dello Stelvio» *1942 set. 10 - 1946 feb. 6*  
Fascicolo personale di Raffaele Capelli.
- Fasc. 64. «Pos. VIII, fasc. b - Circolari» *1944 feb. 26 - 1946 apr. 24*  
Circolari relative al personale.

1945 - 1946

b. 5.

Fasc. 65. «Pos. I, cat. I, fasc. a, b, c, d - Raccolta leggi, decreti e regolamenti, disposizioni inerenti a lavori tecnici forestali, disposizioni inerenti al personale in genere, disposizioni inerente all'amministrazione della foresta» *1945 gen. 1 - 1946 dic. 9*

Corrispondenza, circolari e relazioni sulla restituzione all'amministrazione italiana delle province del nord Italia, sulla partecipazione al referendum del 1946 e sul patrimonio del PnS.

Fasc. 66. «Pos. III, cat. 1, fasc. b - Bilanci preventivi, anticipazioni, rendiconti»

*1945 lug. 16 - 1946 dic. 19*

Corrispondenza, bilancio preventivo dell'Ufficio di amministrazione del PnS, circolari per la gestione contabile delle province restituite all'amministrazione italiana.

Fasc. 67. «Pos. III, cat. 1, fasc. c - Inventario dei beni mobili e immobili»

*1943 set. 28 - 1946 gin. 12*

Corrispondenza e verbali, registri di entrata e uscita dei beni mobili, inventari dei beni a disposizione degli uffici e del materiale sottratto dai tedeschi.

Si segnala: verbale di consegna dell'Ufficio di amministrazione del PnS all'Autorità forestale tedesca, 28 set. 1943; verbale di consegna dell'Ufficio dall'Autorità forestale tedesca a quella italiana, 8 giu. 1945.

Fasc. 68. «Pos. III, cat. 1, fasc. d - Statistiche e relazioni varie»

*1945 set. 12 - 1946 gen. 15*

Relazioni e circolari sull'attività dei servizi forestali.

Fasc. 69. «Pos. III, cat. 1, fasc. e - Reddito imponibile, pagamenti, imposte assicurazioni»

*1945 ott. 24 - 1946 ott. 21*

Corrispondenza e circolari relative al pagamento di fornitori e manodopera.

Fasc. 70. «Pos. III, cat. 1, fasc. f, g - Contratti d'affitto locali e pagamento canone relativo, richiesta stampati»

*1945 ago. 29 - 1946 dic. 22*

Corrispondenza e contratti di affitto relativi a uffici e posti di custodia.

Fasc. 71. «Pos. V, cat. 1, fasc. a, b, c, d - Utilizzazione di prodotti principali e secondari ad uso civico e commercio, pascoli, calcaie, carbonaie, piani di assestamento, usi civici e diritti di servitù»

*1945 set. 19 - 1946 mag. 6*

Corrispondenza e circolari sull'utilizzo delle risorse forestali da parte delle forze alleate e da parte di privati.



Fasc. 72. «Pos. VI, cat. 1, fasc. a - Contravvenzioni forestali, danneggiamenti prodotti nella foresta, infrazioni e danneggiamenti prodotti nel Parco nazionale»

*1945 gen. 25 - 1945 dic. 28*

Corrispondenza, circolari e verbali relativi a furti avvenuti nel PnS e alle pene previste per i reati forestali.

Fasc. 73. «Pos. VIII, cat. 1, fasc. a - Personale amministratore della foresta»

*1945 ott. 30 - 1946 set. 21*

Corrispondenza e circolare sul personale impiegato nel PnS.

Fasc. 74. «Pos. VIII, cat. 1, fasc. b - Personale di custodia, paghe, assicurazione sociale ecc.» *1945 ago. 18 - 1947 gen. 16* [con documentazione in allegato risalente al 1941]

Corrispondenza, circolari, relazioni sull'attività del personale di custodia e documentazione sul dipendente Bruno Pignedoli.

Si segnala la presenza di documentazione in lingua tedesca.

Fasc. 75. «Pos. IX, cat. 1 - Foreste demaniali, tratturi e trazzere»

*1945 ott. 2 - 1946 dic. 4*

Circolari sulla gestione delle risorse forestali e il risarcimento dei danni di guerra.

Fasc. 76. «Pos. XI, cat. 1, fasc. a - Armi. Munizioni, uniforme, martelli forestali e materiale dendrometrico»

*1945 nov. 30 - 1946 mar. 7*

Corrispondenza e circolari per la fornitura di dotazioni per il personale.

Fasc. 77. «Pos. XII, cat. 1, fasc. b - Caccia e pesca nel territorio del Parco, lavori di sistemazioni ecc. incremento selvaggina»

*1942 mag. 20 - 1946 nov. 28*

Corrispondenza e circolari sull'attività di caccia nel territorio del PnS e regolamenti dei Parchi nazionali del Gran Paradiso e Stelvio.

## 1947

Fasc. 78. «Pos. I - Leggi, decreti, regolamenti»

*1947 feb. 25 - 1947 dic. 6*

Circolari sulla regolamentazione delle attività all'interno del PnS.

Fasc. 79. «Pos. III, fasc. b - Bilanci preventivi, anticipazioni, rendiconti»

*1947 gen. 10 - 1947 dic. 6*

Corrispondenza, relazioni di rendicontazione e ricevute di pagamento dei fornitori.

Fasc. 80. «Pos. III, fasc. c - Inventario dei beni mobili e immobili»  
1941 mar. 8 - 1947 gen. 24

Inventari del materiale a disposizione degli uffici del PnS.

Fasc. 81. «Pos. III, fasc. d, e, f, g - Statistiche e relazioni varie, reddito imponibile, imposte, assicurazione, pagamenti vari, contratti d'affitto locali e pagamenti canone, richiesta stampati»  
1947 gen. 16 - 1947 dic. 23  
Corrispondenza su pagamento dei fornitori, affitto di locali, personale e circolari Inps.

Fasc. 82. «Pos. IV - Armamento, equipaggiamento, materiale vario» 1947 ott. 22  
Circolare sul corretto utilizzo degli automezzi di servizio.

Fasc. 83. «Pos. V - Caccia e pesca nel Parco» 1947 gen. 9 - 1947 dic. 30  
Relazioni sull'attività di custodia, ricevute di licenza di caccia.

Fasc. 84. «Pos. VI - Operazioni arbitrarie, danneggiamenti»  
1947 ago. 26 - 1947 dic. 20  
Corrispondenza e verbali di contravvenzione.

Fasc. 85. «Pos. VIII - Lavori in genere nel Parco» 1947 ott. 18  
Circolare sui servizi in appalto.

Fasc. 86. «Pos. VIII, fasc. b - Personale di custodia, paghe, assicurazioni sociali ecc.»  
1945 giu. 15 - 1947 dic. 17  
Circolari, corrispondenza e certificati relativi al lavoro di custodia e ai dipendenti Sebastiano Caserotti, Quirino Olivieri, Giuseppe Valzer e Rodolfo Wieser.

Fasc. 87. «Pos. IX - Foreste demaniali» 1947 feb. 24 - 1947 giu. 20  
Circolari per la gestione delle risorse forestali e l'assunzione di personale.

## 1948

Fasc. 88. «Pos. I - Leggi, decreti, regolamenti» 1948 gen. 21 - 1948 nov. 26  
Circolari sulla regolamentazione delle attività all'interno del PnS.

Fasc. 89. «Pos. III, fasc. b - Proventi del Parco, bilanci preventivi, anticipazioni, rendiconti»  
1948 gen. 17 - 1948 dic. 16  
Corrispondenza, registri dei proventi del PnS, relazioni di rendicontazione, ricevute di pagamento dei fornitori.

- Fasc. 90. «Pos. III, fasc. c - Inventario dei beni mobili e immobili»  
1946 apr. 24 - 1949 lug. 1  
Inventari del materiale a disposizione degli uffici del PnS e registri delle variazioni.
- Fasc. 91. «Pos. III, fasc. d, e, f, g - Statistiche e relazioni varie, reddito imponibile, imposte, assicurazione, pagamenti vari, contratti d'affitto locali e pagamenti canone, richiesta stampati, cancelleria»  
1948 feb. 14 - 1948 dic. 16  
Corrispondenza relativa a pagamento dei fornitori, affitto di locali e previdenza.  
Si segnala la presenza di documentazione in lingua tedesca.
- Fasc. 92. «Pos. IV - Armamento, equipaggiamento, materiale vario»  
1948 ago. 13 - 1949 feb. 12  
Circolari su automezzi e armi in dotazione.
- Fasc. 93. «Pos. V - Caccia e pesca nel Parco»  
1948 gen. 8 - 1948 dic. 30  
Relazioni sull'attività di custodia e circolari sui permessi di caccia.
- Fasc. 94. «Pos. VI - Operazioni arbitrarie e danneggiamenti»  
1947 dic. 20 - 1948 ott. 8  
Corrispondenza e verbali relativi alla presenza di orsi e alle attività di bracconaggio.
- Fasc. 95. «Pos. VIII, fasc. b - Personale di custodia»  
1948 gen. 9 - 1948 dic. 18  
Corrispondenza, circolari e ricevute di pagamento per il personale.  
Si segnala la presenza di documentazione in lingua tedesca.
- Fasc. 96. «Pos. IX - Foreste demaniali»  
1948 feb. 19 - 1948 dic. 14  
Circolari sulla gestione delle risorse forestali e l'assunzione di personale.
- Fasc. 97. «Pos. X - Affari diversi»  
1948 set. 14 - 1948 dic. 21  
Corrispondenza e circolare su fornitura di materiali.

## 1949

### b. 6.

- Fasc. 98. «Pos. I - Leggi, decreti, regolamenti»  
1948 dic. 22 - 1949 dic. 14  
Circolari sulla regolamentazione delle attività all'interno del PnS.

- Fasc. 99. «Pos. III, fasc. b - Bilanci, proventi, anticipazioni, rendiconti»  
1949 gen. 20 - 1949 nov. 11  
Corrispondenza, registri dei proventi del PnS, relazioni di rendicontazione, ricevute di pagamento fornitori.  
Si segnala la presenza di documentazione in lingua tedesca.
- Fasc. 100. «Pos. III, fasc. c - Inventario dei beni mobili e immobili»  
1948 mag. 3 - 1949 ago. 18  
Inventari del materiale a disposizione degli uffici del PnS e registri delle variazioni.
- Fasc. 101. «Pos. III, fasc. d, e, f, g - Statistiche e relazioni varie»  
1948 gen. 18 - 1950 gen. 20  
Corrispondenza, contratti e circolari su pagamento dei fornitori, affitto di locali e previdenza»
- Fasc. 102. «Pos. IV - Armamento, equipaggiamento, materiale vario»  
1949 mar. 21 - 1949 ott. 17  
Circolari su automezzi e armi in dotazione.  
Si segnala la presenza di documentazione in lingua tedesca.
- Fasc. 103. «Pos. V - Caccia e pesca nel Parco»  
1948 mar. 31 - 1949 nov. 15  
Relazioni sull'attività di custodia e circolari sui permessi di caccia.
- Fasc. 104. «Pos. VIII, fasc. a - Personale amministratore»  
1947 mar. 21 - 1949 dic. 9  
Corrispondenza, circolari, bandi di concorso, relazioni di servizio del personale del Parco nazionale dello Stelvio.
- Fasc. 105. «Pos. VIII, fasc. b - Personale di custodia»  
1949 gen. 18 - 1950 gen. 9  
Corrispondenza, circolari, certificati e registri relativi al personale impiegato.
- Fasc. 106. «Pos. IX - Foreste demaniali»  
1949 gen. 7 - 1949 dic. 31  
Circolari sulla gestione delle risorse forestali e l'utilizzo dell'uniforme d'ordinanza.
- Fasc. 107. «Pos. X - Affari diversi»  
1949 gen. 25 - 1949 nov. 28  
Circolari, comunicati sindacali, copie del «Notiziario del Corpo forestale dello Stato».

## 1950

- Fasc. 108. «Pos. I - [Leggi, decreti, regolamenti]»  
1950 gen. 28 - 1950 nov. 23  
Circolari sulla regolamentazione dell'attività dei dipendenti del PnS.

Fasc. 109. «Pos. II, fasc. a - [Giurisdizione e mappe]» 1950 feb. 6 - 1950 feb. 28  
Corrispondenza sulla fornitura al Centro studi alpini del Consiglio nazionale delle ricerche e all'ASfd di documentazione e informazioni su estensione e attività del PnS.

Fasc. 110. «Pos. III, fasc. a - b - [Proventi del Parco, bilanci preventivi, anticipazioni, rendiconti]» 1949 nov. 17 - 1950 dic. 28  
Corrispondenza, registri dei proventi e delle spese del PnS, bilancio preventivo, circolari e ricevute di pagamento.

Fasc. 111. «Pos. III, fasc. c - [Inventario dei beni mobili e immobili]» 1949 gin. 30 - 1950 gin. 30  
Inventari del materiale a disposizione degli uffici del PnS e registri delle variazioni.

Fasc. 112. «Pos. III, fasc. d, e, f, g - [Statistiche e contratti di affitto]» 1949 dic. 31 - 1950 set. 15  
Corrispondenza, circolari e relazioni sulla raccolta di dati statistici, contratti di affitto relativi a uffici e posti di custodia del PnS.

Fasc. 113. «Pos. IV - [Armamento, equipaggiamento, materiale vario]» 1950 gen. 17 - 1950 ott. 14  
Corrispondenza e circolari sulla fornitura di equipaggiamento e mezzi di trasporto, registri relativi all'utilizzo dei mezzi in dotazione al PnS.  
Si segnala la presenza di documentazione in lingua tedesca.

Fasc. 114. «Pos. V - [Caccia e pesca nel Parco]» 1950 gen. 12 - 1950 ott. 31  
Corrispondenza, circolari e relazioni sull'attività di controllo e la cattura di esemplari faunistici.  
Si segnala: lettera di Paolo Videsott, del Movimento italiano protezione della natura, per la fornitura di esemplari faunistici alla Fiera internazionale del turismo e dello sport di Trento, 19 lug. 1950.

Fasc. 115. «Pos. VI - [Operazioni arbitrarie e danneggiamenti]» 1949 nov. 16 - 1950 ago. 29  
Corrispondenza, verbali e relazioni su violazioni e bracconaggio all'interno del PnS.

Fasc. 116. «Pos. VII - [Lavori in genere nel Parco]» 1949 lug. 14 - 1950 lug. 22  
Corrispondenza e circolari su personale e lavori svolti all'interno del PnS.

Fasc. 117. «Pos. VIII, fasc. b - [Personale di custodia]» 1949 ago. 20 - 1950 dic. 28  
Corrispondenza, circolari e certificati relativi al personale impiegato.

Fasc. 118. «Pos. IX - [Foreste demaniali]» 1949 dic. 23 - 1950 dic. 15  
Corrispondenza e circolari sulla gestione delle risorse forestali.

Fasc. 119. «Pos. X - [Affari diversi]» *1949 ott. 14 - 1950 nov. 29*  
Circolari, bandi, copie del «Notiziario del Corpo forestale dello Stato».

1951

b. 7.

Fasc. 120. «Pos. I - [Leggi, decreti, regolamenti]» *1949 feb. 15 - 1951 dic. 31*  
Verbali del Comitato di studio per la sistemazione del PnS, circolari sulla regolamentazione delle attività all'interno del Parco.

Fasc. 121. «Pos. III, fasc. a, b - [Proventi del Parco, bilanci preventivi, anticipazioni, rendiconti]» *1951 gen. 13 - 1951 dic. 14 [con documentazione risalente al 1941]*  
Corrispondenza, registri dei proventi e delle spese del PnS, bilanci preventivi, circolari e ricevute di pagamento.

Fasc. 122. «Pos. III, fasc. c - [Inventario dei beni mobili e immobili]»  
*1951 giu. 11 - 1951 nov. 22*  
Inventari del materiale a disposizione degli uffici del PnS e registri delle variazioni.

Fasc. 123. «Pos. III, fasc. d, e, f, g - [Statistiche e contratti di affitto]»  
*1951 gen. 8 - 1951 dic. 31*  
Corrispondenza, circolari e relazioni sulla raccolta di dati statistici, contratti di affitto relativi a uffici e posti di custodia del PnS.

Fasc. 124. «Pos. IV - [Armamento, equipaggiamento, materiale vario]»  
*1951 gen. 16 - 1951 nov. 22*  
Corrispondenza e circolari sulla fornitura di equipaggiamento e mezzi di trasporto.

Fasc. 125. «Pos. V - [Caccia e pesca nel Parco]»  
*1951 gen. 16 - 1952 mar. 23 [con documentazione in copia dal 1941]*  
Corrispondenza, circolari e relazioni sull'attività di controllo, elenchi dei cacciatori nel territorio del PnS.

Fasc. 126. «Pos. VI - [Operazioni arbitrarie e danneggiamenti]»  
*1951 mag. 7 - 1951 nov. 3*  
Corrispondenza, verbali e relazioni su violazioni e bracconaggio all'interno del PnS.

Fasc. 127. «Pos. VII, fasc. a - [Lavori in genere nel Parco]» *1951 giu. 4 - 1951 nov. 6*  
Corrispondenza e circolari su personale e lavori svolti all'interno del PnS.

- Fasc. 128. «Pos. VIII, fasc. a - [Personale amministratore]»  
1950 mag. 10 - 1951 dic. 4  
Corrispondenza, circolari e certificati relativi al personale impiegato.
- Fasc. 129. «Pos. VIII, fasc. b - [Personale di custodia]» 1951 gen. 10 - 1952 gen. 3  
Corrispondenza, circolari e certificati relativi al personale impiegato.
- Fasc. 130. «Pos. IX - [Foreste demaniali]» 1951 feb. 8 - 1951 dic. 10  
Corrispondenza e circolari sulla gestione delle risorse forestali.
- Fasc. 131. «Pos. X - [Affari diversi]» 1951 gen. 17 - 1951 dic. 14  
Corrispondenza e circolari su attività agricole e turistiche nel territorio del PnS.

## 1952

- Fasc. 132. «Pos. I - [Leggi, decreti, regolamenti]» 1952 gen. 3 - 1952 dic. 31  
Circolari sulla normativa in materia di aree montane e l'approvazione della legge 25 lug. 1952 n. 991, Provvedimenti a favore dei territori montani.
- Fasc. 133. «Pos. II, fasc. a - [Giurisdizione e mappe]» 1952 apr. 30 - 1952 mag. 17  
Corrispondenza e circolari su materiale fotografico e cartografico del PnS.
- Fasc. 134. «Pos. III, fasc. a, b - [Proventi del Parco, bilanci preventivi, anticipazioni, rendiconti]»  
1952 gen. 12 - 1952 dic. 30  
Corrispondenza, registri dei proventi e delle spese del PnS, bilanci preventivi, circolari e ricevute di pagamento.
- Fasc. 135. «Pos. III, fasc. c - [Inventario dei beni mobili e immobili]»  
1949 feb. 28 - 1952 nov. 6  
Inventari del materiale a disposizione degli uffici del PnS e registri delle variazioni.
- Fasc. 136. «Pos. III, fasc. d, e, f, g - [Statistiche e contratti di affitto]»  
1951 dic. 31 - 1952 dic. 30  
Corrispondenza, circolari, relazioni e contratti di affitto relativi a uffici e posti di custodia del PnS.
- Fasc. 137. «Pos. IV - [Armamento, equipaggiamento, materiale vario]»  
1952 apr. 8 - 1952 dic. 4  
Corrispondenza e circolari sulla fornitura di equipaggiamento e mezzi di trasporto.

- Fasc. 138. «Pos. V - [Caccia e pesca nel Parco]» 1950 set. 10 - 1952 dic. 31  
Corrispondenza, circolari e relazioni sull'attività di controllo, elenchi dei cacciatori nel territorio del PnS.  
Si segnala la presenza di documentazione in lingua tedesca.
- Fasc. 139. «Pos. VI - [Operazioni arbitrarie e danneggiamenti]»  
1952 gen. 12 - 1952 apr. 19  
Corrispondenza, verbali e relazioni su violazioni e bracconaggio all'interno del PnS.
- Fasc. 140. «Pos. VII - [Lavori in genere nel Parco]» 1952 feb. 5 - 1952 ott. 15  
Corrispondenza e circolari su personale e lavori svolti all'interno del PnS.
- Fasc. 141. «Pos. VIII, fasc. a - [Personale amministratore]»  
1952 gen. 31 - 1952 nov. 14  
Corrispondenza, circolari e certificati relativi al personale impiegato.
- Fasc. 142. «Pos. VIII, fasc. b - [Personale di custodia]» 1951 dic. 10 - 1952 dic. 27  
Corrispondenza e circolari sul personale impiegato.
- Fasc. 143. «Pos. IX - [Foreste demaniali]» 1952 gen. 14 - 1952 dic. 18  
Corrispondenza e circolari sulla gestione delle risorse forestali.
- Fasc. 144. «Pos. X - [Affari diversi]» 1952 feb. 4 - 1952 dic. 3  
Corrispondenza, relazioni e circolari su attività agricole e turistiche nel territorio del PnS.  
Si segnala: relazione di Emilio Citroni, amministratore del Parco, sull'attività svolta nel PnS dal 1935 al 1952, 12 nov. 1952, cc. 3; relazione di Emilio Citroni sulle caratteristiche naturali del PnS, per l'aggiornamento dell'*Enciclopedia britannica*, 24 nov. 1952, c. 1.

## 1953

### b. 8.

- Fasc. 145. «Pos. I - Leggi, decreti, regolamenti» 1953 gen. 5 - 1953 dic. 31  
Circolari sulla normativa in materia di aree montane, allevamento e impiego di personale.
- Fasc. 146. «Pos. II - Giurisdizione, mappe, carte, ecc.» 1953 gen. 28 - 1953 mar. 10  
Corrispondenza sull'ubicazione di vivai forestali nel territorio del PnS.
- Fasc. 147. «Pos. III, fasc. a, b - Bilanci preventivi, anticipazioni, rendiconti»  
1953 gen. 15 - 1953 dic. 12  
Corrispondenza, bilanci preventivi, circolari e ricevute di pagamento.



Fasc. 148. «Pos. III, fasc. d, e, f, g - Statistiche e relazioni varie, reddito imponibile, imposte, assicurazione, pagamenti vari, contratti d'affitto locali e pagamenti canone, richiesta stampati, cancelleria» *1953 gen. 8 - 1953 giu. 15*

Corrispondenza, circolari sulla compilazione di statistiche annuali, relazioni e contratti di affitto relativi a uffici e posti di custodia del PnS.

Fasc. 149. «Pos. IV – Armamento, equipaggiamento, materiale vario»

*1949 set. 6 - 1953 dic. 2*

Corrispondenza e circolari sulla fornitura di equipaggiamento e mezzi di trasporto.

Fasc. 150. «Pos. V - Caccia e pesca nel Parco»

*1948 set. 1 - 1953 dic. 2*

Corrispondenza, circolari e relazioni sull'attività di controllo, elenchi dei cacciatori nel territorio del PnS.

Si segnala la presenza di documentazione in lingua tedesca.

Fasc. 151. «Pos. VI - Operazioni arbitrarie e danneggiamenti»

*1953 gen. 29 - 1953 dic. 4*

Corrispondenza, verbali e relazioni relativi a violazioni e bracconaggio all'interno del PnS.

Fasc. 152. «Pos. VII - Lavori in genere nel Parco»

*1953 gen. 28 - 1953 dic. 18*

Corrispondenza e circolari su personale e lavori svolti all'interno del PnS.

Fasc. 153. «Pos. VIII, fasc. a - Personale amministratore» *1952 dic. 3 - 1953 nov. 10*

Corrispondenza, circolari e certificati relativi al personale impiegato.

Fasc. 154. «Pos. VIII, fasc. b - Personale di custodia (Paghe, assicurazioni sociali, ecc.)» *1947 dic. 1 - 1954 gen. 2*

Corrispondenza, circolari e certificati relativi al personale impiegato e ai custodi Sebastiano Caserotti, Quirino Olivieri, Ottomaro Platzer, Giuseppe Valzer e Rodolfo Wieser.

Fasc. 155. «Pos. IX - Foreste demaniali»

*1953 gen. 3 - 1953 dic. 14*

Corrispondenza e circolari sulla gestione delle risorse forestali.

Fasc. 156. «Pos. X - Affari Diversi»

*1953 gen. 5 - 1953 nov. 9*

Corrispondenza, relazioni e circolari su attività agricole e turistiche nel territorio del PnS e sulle attività del CFS.

## 1954

Fasc. 157. «Pos. I - Leggi, decreti, regolamenti»

*1954 gen. 26 - 1954 nov. 6*

Circolari sulla normativa in materia di aree montane, allevamento e impiego di personale.

- Fasc. 158. «Pos. II - Circoscrizione. Carte topografiche ecc.»  
1954 gen. 13 - 1954 gen. 19  
Corrispondenza sulla delimitazione del PnS.
- Fasc. 159. «Pos. III, cat. a - Servizio d'istituto»  
1954 gen. 31 - 1954 dic. 31  
Corrispondenza e relazioni sul servizio dei guardiacaccia.
- Fasc. 160. «Pos. III, cat. b - Servizio amministrativo. Inventari. Bilanci preventivi, ecc.»  
1953 dic. 30 - 1954 dic. 30  
Corrispondenza, circolari e registri relativi alle spese sostenute dal PnS.
- Fasc. 161. «Pos. III, cat. b - Inventari dei beni mobili»  
1952 mag. 27 - 1954 dic. 29  
Registri dei beni mobili a disposizioni del PnS.
- Fasc. 162. «Pos. IV - Concessioni. Cave, seggiovie, teleferiche, ecc.»  
1954 gen. 16 - 1954 set. 29  
Corrispondenza per l'autorizzazione a realizzare opere nel territorio del PnS e permessi di caccia.
- Fasc. 163. «Pos. V - Caccia e pesca»  
1954 gen. 19 - 1955 gen. 4  
Corrispondenza e circolari sull'attività di caccia nel PnS ed elenco cacciatori.
- Fasc. 164. «Pos. VI - Contenzioso»  
1954 gen. 12 - 1954 dic. 28  
Corrispondenza e verbali sull'attività di bracconaggio nel territorio del PnS.
- Fasc. 165. «Pos. VII - Lavori, selvaggina, ecc.»  
1953 nov. 9 - 1954 dic. 20  
Corrispondenza, circolari e relazioni su lavori all'interno del PnS, fauna e raccolta di dati per ricerche. Si segnala: corrispondenza di Emilio Citroni, amministratore del Parco, con l'ASfd sulla presenza di esemplari di aquila reale nel territorio del PnS, 23 dic. 1953 - 6 mag. 1954.
- Fasc. 166. «Pos. VIII, cat. a - Personale complessivo»  
1954 apr. 7 - 1954 dic. 20  
Corrispondenza, circolari e relazioni relativi al personale impiegato.
- Fasc. 167. «Pos. VIII, cat. b - Cartelle personali»  
1948 nov. 18 - 1954 dic. 22  
Corrispondenza, certificati e relazioni sull'attività del personale del PnS.
- Fasc. 168. «Pos. VIII, cat. c - Personale amministrativo. Fogli di viaggio ed altre competenze»  
1954 gen. 8 - 1954 dic. 30  
Circolari e certificati di viaggio relativi all'attività del personale del PnS.
- Fasc. 169. «Pos. IX - Rifugi. Caserme. Locali d'ufficio»  
1954 giu. 16 - 1954 dic. 27  
Corrispondenza e contratti relativi a uffici e posti di custodia del PnS.

Fasc. 170. «Pos. XII - Varie. Mostre, propaganda, pubblicazioni»

1953 - 1954 dic. 18

Corrispondenza e circolari relative ad attività culturali, scientifiche e militari all'interno del PnS.

Si segnala la presenza del volume Pasquale D'Errico, *Secondo contributo alla sperimentazione sui pascoli montani nel trevigiano*, Firenze, 1953, a stampa.

## 1955

b. 9.

Fasc. 171. «Pos. I - Leggi, decreti, regolamenti»

1955 mar. 30 - 1955 nov. 3

Circolari sulla normativa relativa alla gestione dell'ambiente montano e al Codice di procedura penale.

Fasc. 172. «Pos. II - Circoscrizione. Carte topografiche ecc.»

1955 gen. 25 - 1955 ago. 26

Corrispondenza su proposte di vincolo idrogeologico nel territorio del PnS.

Fasc. 173. «Pos. III, cat. a - Servizio d'istituto»

1955 feb. 2 - 1956 gen. 1

Corrispondenza e relazioni sul servizio dei guardiacaccia.

Fasc. 174. «Pos. III, cat. b - Servizio amministrativo. Inventari. Bilanci preventivi»

1954 dic. 30 - 1955 dic. 5

Corrispondenza, circolari, pubblicazioni a stampa e registri relativi alle spese sostenute dal PnS.

Fasc. 175. «Pos. IV - Concessioni. Cave, seggiovie, teleferiche»

1955 feb. 16 - 1955 set. 8

Corrispondenza per l'autorizzazione a edificare all'interno del territorio del PnS, con allegata documentazione cartografica e progetto.

Si segnala: pianta catastale relativa al frazionamento delle particelle 1996, 1996/1 e 1998/1 in località Val Martello.

Fasc. 176. «Pos. V - Caccia, pesca»

1955 gen. 25 - 1955 nov. 9

Corrispondenza e circolari sull'attività di caccia nel PnS ed elenco cacciatori.

Fasc. 177. «Pos. VI - Contenzioso»

1953 feb. 5 - 1955 nov. 30

Corrispondenza e verbali sull'attività di bracconaggio nel territorio del PnS.

Fasc. 178. «Pos. VII - Lavori, selvaggina, ecc.»

1955 gen. 14 - 1955 dic. 12

Corrispondenza, circolari e relazioni su lavori all'interno del PnS, fauna e raccolta di dati per ricerche.

Fasc. 179. «Pos. VIII, cat. a - Personale complessivo»

1954 dic. 20 - 1955 dic. 3

Corrispondenza, circolari e relazioni relative al personale impiegato.

Fasc. 180. «Pos. VIII, cat. c - Personale amministrativo. Fogli di viaggio ed altre competenze»  
1954 dic. 31 - 1955 dic. 30

Circolari e certificati di viaggio relativi all'attività del personale del PnS.

Fasc. 181. «Pos. IX - Rifugi. Caserme. Locali d'ufficio» 1955 gen. 13 - 1955 lug. 27

Corrispondenza e circolari sull'attività del Cfs, su uffici e posti di custodia nel territorio del PnS.

Si segnala: circolare del Cfs sulla soppressione del proprio Ufficio di amministrazione di Trento e il passaggio di competenze all'Ispettorato regionale delle foreste di Padova, 13 gen. 1955.

Fasc. 182. «Pos. X - Automezzi. Mezzi. Sci» 1955 gen. 14 - 1955 nov. 30

Circolari e corrispondenza sull'impiego e la manutenzione di automezzi a disposizione dei dipendenti del PnS, testi a stampa sulla sicurezza stradale.

Fasc. 183. «Pos. XII - Varie. Mostre, propaganda, pubblicazioni»

1955 gen. 5 - 1956 gen. 11

Corrispondenza, circolari e relazioni sulle attività scientifiche, di formazione e sorveglianza all'interno del PnS.

Si segnala: relazione sull'attività svolta dall'ASfd all'interno del PnS dalla fondazione al 30 giu. 1954, con allegato prospetto della superficie del Parco distinta per comuni e per colture.

## 1956

Fasc. 184. «Pos. I - Leggi, decreti, regolamenti» 1956 mag. 18 - 1956 dic. 14

Circolari relative alla gestione dell'ambiente montano e alla pubblicazione di una raccolta sulla normativa sull'argomento.

Fasc. 185. «Pos. II - Circoscrizione. Carte topografiche»

1956 mar. 20 - 1956 ago. 20

Corrispondenza e circolari su competenze e vincoli nel territorio del PnS.

Fasc. 186. «Pos. III, cat. a - Servizi d'istituto»

1956 gen. 5 - 1956 dic.

Corrispondenza e relazioni sul servizio dei guardiacaccia.

Fasc. 187. «Pos. III, cat. b - Servizio amministrativo. Inventari. Bilanci preventivi»

1955 dic. 31 - 1956 dic. 31

Corrispondenza, circolari e registri relativi agli introiti e alle spese sostenute dal PnS.

Fasc. 188. «Pos. IV - Concessioni. Cave. Seggiovie. Teleferiche» 1956 dic. 14

Circolare del Ministero dell'agricoltura e delle foreste sul trasporto a fune per legname, legna e fieno.

Fasc. 189. «Pos. V - Caccia. Pesca»

1956 gen. 18 - 1956 nov. 29

Corrispondenza e circolari sull'attività di caccia e pesca nel PnS.

Fasc. 190. «Pos. VII - Lavori. Selvaggina. Ecc.» *1956 feb. 13 - 1956 dic. 4*  
Corrispondenza e circolari sulla presenza di opere pubbliche, sulla manodopera e la presenza di fauna e flora nel territorio del PnS.

Fasc. 191. «Pos. VIII, cat. a - Personale complessiva» *1956 feb. 9 - 1957 dic. 7*  
Corrispondenza, circolari e relazioni relativi al personale impiegato.

Fasc. 192. «Pos. VIII, cat. b - Cartelle personali guardiacaccia»  
*1955 gen. 10 - 1956 dic. 28*  
Corrispondenza, relazioni e certificati relativi ai dipendenti Osvaldo Adami, Sebastiano Caserotti, Federico Gutsell, Quirino Olivieri, Ottomaro Platzler, Giuseppe Valzer.

Fasc. 193. «Pos. VIII, cat. c - Personale amministrativo. Fogli di viaggio ed altre competenze»  
*1955 dic. 24 - 1956 dic. 28*  
Circolari e certificati di viaggio relativi all'attività del personale del PnS.

Fasc. 194. «Pos. IX - Locali d'ufficio. Rifugi. Caserme» *1955 dic. 20 - 1956 set. 27*  
Corrispondenza e contratti relativi a uffici e posti di custodia.

Fasc. 195. «Pos. X - Automezzi. Motomezzi. Sci» *1956 gen. 16 - 1956 ago. 22*  
Circolari e corrispondenza sulla dotazione di automezzi a disposizione dei dipendenti del PnS.

Fasc. 196. «Pos. XI - Armi. Munizioni. Materiali di equipaggiamento»  
*1956 ott. 19 - 1956 dic. 1*  
Corrispondenza e circolari sull'equipaggiamento a disposizione del personale del PnS.

Fasc. 197. «Pos. XII - Varie. Mostre, propaganda, pubblicazioni»  
*1955 dic. 22 - 1956 dic. 5*  
Corrispondenza, circolari e relazioni sulle attività scientifiche, di formazione e sorveglianza all'interno del PnS.

1957

b. 10.

Fasc. 198. «Pos. I - Leggi, decreti, regolamenti» *1957 gen. 3 - 1957 ott. 28*  
Circolari e normative relative alla gestione dell'ambiente montano.

Fasc. 199. «Pos. II - Circoscrizione. Carte topografiche» *1957 feb. 6*  
Lettera di Emilio Citroni, amministratore del Parco, all'Istituto geografico militare, con la richiesta di tavolette cartografiche, 6 feb. 1957.

- Fasc. 200. «Pos. III, cat. a - Servizio d'istituto» *1957 gen. 5 - 1958 gen. 2*  
Corrispondenza e relazioni sul servizio dei guardiacaccia.
- Fasc. 201. «Pos. III, cat. b - Servizio amministrativo. Inventari. Bilanci preventivi» *1957 gen. 9 - 1957 dic. 20*  
Corrispondenza, circolari e registri relativi agli introiti e alle spese sostenute dal PnS.
- Fasc. 202. «Pos. IV - Concessioni. Cave. Seggiovie. Teleferiche» *1957 mar. 28*  
Circolare del Ministero dell'agricoltura e delle foreste sulla trasformazione di bosco in terreni agricoli, 28 mar. 1957.
- Fasc. 203. «Pos. V - Caccia e pesca» *1957 gen. 28 - 1957 nov. 16*  
Corrispondenza e circolari sull'attività di caccia e pesca nel PnS.
- Fasc. 204. «Pos. VI, cat. unica - Contenzioso» *1957 mag. 2 - 1957 dic. 27*  
Corrispondenza e verbali su bracconaggio e altre infrazioni nel territorio del PnS.
- Fasc. 205. «Pos. VII - Lavori. Selvaggina. Appaltatori ed assuntori lavori» *1956 dic. 6 - 1957 nov. 14*  
Corrispondenza e circolari sulla manodopera e la presenza di fauna e flora nel territorio del PnS.
- Fasc. 206. «Pos. VIII, cat. a - Personale complessiva» *1957 feb. 4 - 1957 dic. 10*  
Corrispondenza, circolari e relazioni relativi al personale impiegato.
- Fasc. 207. «Pos. VIII, cat. b - Cartelle personali guardiacaccia» *1957 gen. 9 - 1957 dic. 20*  
Corrispondenza, relazioni e certificati relativi ai dipendenti Sebastiano Caserotti, Federico Gutgsell, Quirino Olivieri, Ottomaro Platzer, Giuseppe Valzer.
- Fasc. 208. «Pos. VIII, cat. c - Personale amministrativo. Fogli di viaggio ed altre competenze» *1957 gen. 3 - 1957 dic. 31*  
Circolari e certificati di viaggio relativi all'attività del personale del PnS.
- Fasc. 209. «Pos. IX - Locali d'ufficio. Rifugi. Caserme» *1956 dic. 14 - 1957 ago. 31*  
Corrispondenza e contratti relativi a uffici e posti di custodia.
- Fasc. 210. «Pos. X - Automezzi. Motomezzi. Sci» *1957 gen. 18 - 1957 giu. 5*  
Corrispondenza e registri sull'utilizzo degli automezzi in dotazione al personale del PnS.
- Fasc. 211. «Pos. XI - Armi. Munizioni. Materiali di equipaggiamento» *1957 mar. 2 - 1957 apr. 18*  
Corrispondenza e circolari sull'equipaggiamento a disposizione del personale del PnS.

Fasc. 212. «Pos. XII - Varie» *1956 dic. 1 - 1957 dic. 16*  
Corrispondenza, circolari e relazioni sulle attività scientifiche e culturali all'interno del PnS.

## 1958

Fasc. 213. «Pos. I - Leggi, decreti, regolamenti» *1958 dic. 20 - 1958 dic. 22*  
Corrispondenza relativa al decreto del presidente della Giunta regionale del Trentino - Alto Adige del 4 dicembre 1958 relativo alla cattura di animali tramite bocconi avvelenati.

Fasc. 214. «Pos. II - Circoscrizione. Carte topografiche» *1958 ago. 12 - 1958 ago. 14*  
Corrispondenza sull'estensione del territorio del PnS ricadente nel comune di Peio.

Fasc. 215. «Pos. III, cat. a - Servizio d'istituto» *1958 feb. 2 - 1958 nov. 30*  
Corrispondenza e relazioni sul servizio dei guardiacaccia.

Fasc. 216. «Pos. III, cat. b - Servizio amministrativo. Inventari. Bilanci preventivi»  
*1958 gen. 13 - 1958 nov. 17*  
Corrispondenza, circolari, volumi a stampa e registri relativi agli introiti e alle spese sostenute dal PnS.

Fasc. 217. «Pos. V - Caccia e pesca» *1958 set. 5 - 1958 ott. 31*  
Corrispondenza e circolari sull'attività di caccia e pesca nel PnS.

Fasc. 218. «Pos. VI - Contenzioso» *1958 gen. 21 - 1958 dic. 30*  
Corrispondenza e verbali su bracconaggio e altre infrazioni nel territorio del PnS.

Fasc. 219. «Pos. VII - Lavori. Selvaggina. Appaltatori ed assuntori lavori»  
*1957 dic. 27 - 1958 dic. 5*  
Corrispondenza, circolari e relazioni sulle opere pubbliche, la manodopera e la presenza di fauna e flora nel territorio del PnS.

Fasc. 220. «Pos. VIII, cat. a - Personale complessiva» *1957 nov. 19 - 1958 nov. 28*  
Corrispondenza, circolari e relazioni relative al personale impiegato.

Fasc. 221. «Pos. VIII, cat. b - Cartelle personali» *1957 set. 24 - 1958 dic. 18*  
Corrispondenza, relazioni e certificati relativi ai dipendenti Osvaldo Adami, Sebastiano Caserotti, Federico Gutschell, Quirino Olivieri, Ottomaro Platzer, Giuseppe Valzer.

Fasc. 222. «Pos. VIII, cat. c - Personale amministrativo. Fogli di viaggio ed altre competenze»  
*1958 gen. 29 - 1958 dic. 31*  
Circolari e certificati di viaggio relativi all'attività del personale del PnS.

Fasc. 223. «Pos. IX - Locali d'ufficio. Rifugi. Caserme»      1957 dic. 18 - 1958 lug. 5  
Corrispondenza e contratti relativi a uffici e posti di custodia.

Fasc. 224. «Pos. X - Automezzi. Motomezzi. Sci»      1958 gen. 18 - 1958 dic. 3  
Corrispondenza e registri relativi all'utilizzo degli automezzi in dotazione al personale del PnS.

Fasc. 225. «Pos. XI / Pos. XII - [Mostre e pubblicazioni]. Armi. Munizioni. Materiali di equipaggiamento»      1958 gen. 8 - 1958 dic. 11  
Corrispondenza e circolari sull'equipaggiamento a disposizione del personale e sulle attività culturali e scientifiche nel territorio del PnS.

1959

b. 11.

Fasc. 226. «Pos. I, cat. 1, fasc. 1 - Leggi. Decreti. Regolamenti»      1959 gen. 21 - 1959 gen. 23  
Circolari relative alle normative sulla gestione delle risorse forestali e l'aumento del contributo statale al PnS.

Fasc. 227. «Pos. II, cat. 1, fasc. 1 - [Giurisdizioni]»      1959 mar. 5 - 1959 ago. 24  
Circolari relative all'apertura di uffici dell'Amministrazione foreste demaniali a Fabriano e dell'Ispettorato distrettuale delle foreste a Rionero in Vulture.

Fasc. 228. «Pos. III, cat. 1, fasc. a - Servizio d'istituto»      1959 gen. 2 - 1959 dic. 31  
Corrispondenza e relazioni sul servizio dei guardiacaccia.

Fasc. 229. «Pos. III, cat. b - Servizio amministrativo. Inventari. Bilanci preventivi»      1958 dic. 31 - 1959 dic. 2  
Corrispondenza, circolari e registri relativi agli introiti e alle spese sostenute dal PnS.

Fasc. 230. «Pos. V - Caccia e pesca»      1959 feb. 6 - 1959 set. 21  
Corrispondenza e circolari sull'attività di caccia e pesca nel PnS.

Fasc. 231. «Pos. VI - Contenzioso»      1959 gen. 7 - 1959 set. 14  
Corrispondenza e verbali su bracconaggio e altre infrazioni nel territorio del PnS.

Fasc. 232. «Pos. VII - Lavori. Selvaggina. Appaltatori ed assuntori lavori»      1958 dic. 30 - 1959 dic. 21  
Corrispondenza, circolari e relazioni sulle opere pubbliche, la manodopera e la presenza di fauna e flora nel territorio del PnS.



Fasc. 233. «Pos. VIII, cat. a - Personale complessiva» 1959 feb. 9 - 1959 dic. 12  
Corrispondenza, circolari e relazioni relative al personale impiegato.

Fasc. 234. «Pos. VIII, cat. b - Cartelle personali» 1951 feb. 2 - 1959 dic. 19  
Corrispondenza, relazioni e certificati relativi ai dipendenti Osvaldo Adami, Sebastiano Caserotti, Federico Gutgsell, Quirino Olivieri, Ottomaro Platzer, Giuseppe Valzer.

Fasc. 235. «Pos. VIII, cat. c - Personale amministrativo. Fogli di viaggio ed altre competenze» 1958 dic. 18 - 1959 dic. 16  
Circolari e certificati di viaggio relativi all'attività del personale del PnS.

Fasc. 236. «Pos. IX - Locali d'ufficio. Rifugi. Caserme. Ecc.» 1958 dic. 17 - 1959 dic. 19  
Corrispondenza e contratti relativi a uffici e posti di custodia.

Fasc. 237. «Pos. X - Automezzi. Motomezzi. Ecc.» 1959 gen. 2 - 1959 dic. 21  
Corrispondenza e registri relativi all'utilizzo degli automezzi in dotazione al personale del PnS.

Fasc. 238. «Pos. XI - Armi. Munizioni. Materiali di equipaggiamento» 1959 mar. 16 - 1959 set. 7  
Corrispondenza e circolari sull'equipaggiamento a disposizione del personale e sulle attività culturali e scientifiche nel territorio del PnS.

Fasc. 239. «Pos. XII - Varie» 1959 gen. 3 - 1959 dic. 19  
Corrispondenza e circolari sulle attività culturali e scientifiche e la pubblicazione di articoli e volumi sul PnS

1960

b. 12.

Fasc. 240. «Pos. I - Leggi. Decreti. Regolamenti» 1960 apr. - 1960 mag. 24  
Circolari e normativa sulla gestione delle risorse forestali.

Fasc. 241. «Pos. II - Circoscrizione. Carte topografiche ecc.» 1960 ago. 24 - 1960 dic. 7  
Corrispondenza e circolari sull'istituzione di uffici dell'Amministrazione delle foreste demaniali e la spedizione di carte topografiche.

Fasc. 242. «Pos. III, cat. a - Servizio d'istituto» 1959 mag. 25 - 1961 gen. 2  
Corrispondenza e relazioni sul servizio dei guardiacaccia.  
Si segnala: corrispondenza tra la Scuola di statistica dell'Università di Palermo, l'ASfd e l'Ufficio di amministrazione del PnS, sulla richiesta di dati sulla fauna del Parco, 25 mag. - 4 giu. 1959.

- Fasc. 243. «Pos. III, cat. b - Servizio amministrativo. Inventari. Bilanci preventivi»  
1960 feb. 23 - 1960 dic. 3  
Corrispondenza, circolari e registri relativi agli introiti e alle spese sostenute dal PnS.
- Fasc. 244. «Pos. V - Caccia e pesca»  
1960 apr. 19 - 1960 dic. 23  
Corrispondenza e circolari sull'attività di caccia e pesca nel PnS.
- Fasc. 245. «Pos. VI - Contenzioso»  
1960 lug. 18 - 1960 ott. 13  
Corrispondenza e verbali su bracconaggio e altre infrazioni nel territorio del PnS.
- Fasc. 246. «Pos. VII - Lavori. Selvaggina. Appaltatori ed assuntori lavori»  
1960 gen. 11 - 1960 set. 18  
Corrispondenza, circolari e relazioni sulle opere pubbliche, la manodopera e la presenza di fauna e flora nel territorio del PnS.
- Fasc. 247. «Pos. VIII, cat. a - Personale complessiva»  
1959 dic. 22 - 1960 dic. 15  
Corrispondenza, circolari e relazioni relative al personale impiegato.
- Fasc. 248. «Pos. VIII, cat. c - Personale amministrativo. Fogli di viaggio. Altre competenze»  
1959 dic. 14 - 1960 dic. 31  
Circolari e certificati di viaggio relativi all'attività del personale del PnS.
- Fasc. 249. «Pos. IX - Locali d'ufficio. Casermette. Rifugi»  
1959 dic. 28 - 1960 dic. 27  
Corrispondenza e contratti relativi a uffici e posti di custodia.  
Si segnala: lettera della ASfd all'Ufficio di amministrazione del PnS, sulla costruzione della sede di Bormio, 29 lug. 1960.
- Fasc. 250. «Pos. X - Automezzi. Motomezzi. Sci»  
1960 feb. 29 - 1960 dic. 31  
Corrispondenza e registri relativi all'utilizzo degli automezzi in dotazione al personale del PnS.
- Fasc. 251. «Pos. XI - Armi. Munizioni. Materiale di equipaggiamento»  
1960 feb. 18 - 1960 ago. 29  
Corrispondenza e circolari sull'equipaggiamento a disposizione del personale del PnS.
- Fasc. 252. «Pos. XII - Varie»  
1959 dic. 30 - 1960 nov. 7  
Corrispondenza e circolari sulle attività culturali, scientifiche e sportive nel territorio del PnS.

1961

b. 13.

Fasc. 253. «Pos. I - Leggi. Decreto. Regolamento» *1961 mar. 17 - 1961 dic. 2*  
Circolari e normativa sulla gestione delle risorse forestali e sugli organi di amministrazione del PnS.

Fasc. 254. «Pos. II - Circoscrizione, carte topografiche. Ecc.»  
*1961 gen. 24 - 1961 nov. 21*

Corrispondenza e circolari sulla delimitazione del PnS, sulla richiesta di carte topografiche e comunicazioni con altre istituzioni.

Fasc. 255. «Pos. III, cat. a - Servizio d'istituto» *1961 gen. 10 - 1962 gen. 2*  
Corrispondenza e relazioni sul servizio dei guardiacaccia.

Fasc. 256. «Pos. III, cat. b - Servizio amministrativo. Inventari. Bilanci preventivi»  
*[1961] gen. 27 - 1962 gen. 24*

Corrispondenza, circolari e registri relativi agli introiti e alle spese sostenute dal PnS.

Fasc. 257. «Pos. V - Caccia e pesca» *1961 gen. 10 - 1961 dic. 4*  
Corrispondenza e circolari sull'attività di caccia e pesca nel PnS.

Fasc. 258. «Pos. VI - Contenzioso» *1961 mar. 1 - 1962 dic. 16*  
Corrispondenza e verbali su bracconaggio e altre infrazioni nel territorio del PnS.

Fasc. 259. «Pos. VII - Lavori. Appaltatori ed assuntori lavori»  
*1961 mar. 1 - 1961 ott. 27*

Corrispondenza e circolari su lavori all'interno del territorio del PnS.

Fasc. 260. «Pos. VIII, cat. a - Personale complessiva» *1960 nov. 29 - 1961 dic. 4*  
Corrispondenza, circolari, relazioni e certificati relativi al personale impiegato.

Fasc. 261. «Pos. VIII, cat. c - Personale amministrativa. Fogli viaggio, altre competenze»  
*1961 feb. 6 - 1962 gen. 2*

Circolari e certificati di viaggio relativi all'attività del personale del PnS.

Fasc. 262. «Pos. IX - Locali d'ufficio. Casermette. Rifugi. Ecc.»  
*1960 dic. 28 - 1961 dic. 28*

Corrispondenza e contratti relativi a uffici e posti di custodia.

Fasc. 263. «Pos. X - Automezzi e motomezzi» *1961 gen. 26 - 1962 gen. 2*  
Corrispondenza, circolari e registri relativi all'utilizzo di mezzi di trasporto per i dipendenti del PnS.

Fasc. 264. «Pos. XI - Armi. Munizioni, materiale di equipaggiamento»  
*1961 mar. 3 - 1961 dic. 16*  
Corrispondenza e circolari sull'equipaggiamento a disposizione del personale del PnS.

Fasc. 265. «Pos. XII - Varie» *1960 dic. 17 - 1961 dic. 16*  
Corrispondenza e circolari sulle attività culturali, scientifiche e turistiche nel territorio del PnS.

1962

b. 14.

Fasc. 266. «Pos. I - Leggi. Decreti. Regolamenti. Circolari» *1962 feb. 1*  
Circolare dell'ASfd sul trattamento fiscale del personale.

Fasc. 267. «Pos. II - Circoscrizione, giurisdizione. Sedi. Carte topografiche. Ecc.»  
*1962 mag. 17 - 1962 nov. 12*  
Corrispondenza e circolari su vincoli idrogeologici all'interno del PnS, sulla richiesta di carte topografiche e comunicazioni con altre istituzioni.

Fasc. 268. «Pos. III, cat. a - Servizio d'istituto. Statistica» *1961 dic. 31 - 1963 gen. 2*  
Corrispondenza e relazioni sul servizio dei guardiacaccia.

Fasc. 269. «Pos. III, cat. b - Servizio amministrativo. Inventari e bilanci»  
*1962 gen. 4 - 1962 dic. 31*  
Corrispondenza, circolari e registri relativi agli introiti e alle spese sostenute dal PnS.

Fasc. 270. «Pos. V - Caccia e pesca nel Parco» *1962 feb. 10 - 1962 nov. 30*  
Corrispondenza e circolari sull'attività di caccia e pesca nel PnS.

Fasc. 271. «Pos. VI - Contenzioso e danni in genere» *1962 mag. 10 - 1963 gen. 10*  
Corrispondenza e verbali su bracconaggio e altre infrazioni nel territorio del PnS.

Fasc. 272. «Pos. VII - Lavori, foraggiamento, strade, sentieri, ecc.»  
*1962 apr. 9 - 1962 dic. 14*  
Corrispondenza e circolari su lavori e presenza di fauna all'interno del PnS.

Fasc. 273. «Pos. VIII, cat. a - Personale. Corrispondenza complessiva»  
1962 gen. 2 - 1962 nov. 20

Corrispondenza, circolari e registro relativi al personale del PnS.

Fasc. 274. «Pos. VIII, cat. c - Personale amministrativa. Stipendi, paghe, trasferte, ecc.»  
1961 dic. 22 - 1963 gen. 2

Corrispondenza, relazioni e certificati su attività e retribuzione del personale.

Fasc. 275. «Pos. VIII, cat. d - Tessere ferroviarie»  
1962 apr. 7 - 1962 ott. 24

Corrispondenza e circolari sulla fornitura di tessere ferroviarie per il personale.

Fasc. 276. «Pos. IX - Locali d'ufficio. Rifugi. Casermette»  
1961 ago. 25 - 1962 nov. 19

Corrispondenza e contratti relativi a uffici e posti di custodia.

Fasc. 277. «Pos. X - Automezzi e motomezzi di servizio»  
1962 gen. 22 - 1962 dic. 5

Corrispondenza, circolari e registri relativi all'utilizzo di mezzi di trasporto per i dipendenti del PnS.

Fasc. 278. «Pos. XI - Armi. Munizioni e materiale di equipaggiamento»  
1962 mar. 5 - 1962 dic. 5

Corrispondenza e circolari sull'equipaggiamento a disposizione del personale del PnS.

Fasc. 279. «Pos. XII - Varie (mostre, pubblicazioni, propaganda)»  
1962 gen. 2 - 1963 gen. 7 [con materiale a stampa dal 1961]

Corrispondenza, circolari, relazioni e testi a stampa sulle attività culturali, scientifiche e sportive nel territorio del PnS.

Si segnala: corrispondenza tra la rappresentanza in Italia della Japan air lines, l'ASfd e l'Ufficio di amministrazione del PnS, sull'invio in Giappone di materiale illustrativo e carte topografiche del Parco, 24 feb. - 27 lug. 1962; corrispondenza tra il regista Adriano Zancanella, l'ASfd e l'Ufficio di amministrazione del PnS, sulla realizzazione di un cortometraggio sul Parco, corredata da materiale fotografico, 29 ago. - 29 set. 1962.

## 1963

### b. 15.

Fasc. 280. «Pos. I - Leggi. Decreti. Regolamenti»  
1963 feb. 15 - 1963 lug. 4

Circolari e normativa sulla gestione delle risorse forestali.

- Fasc. 281. «Pos. II - Circoscrizioni. Sedi. Carte topografiche ecc.»  
1963 mar. 7 - 1963 lug. 26  
Corrispondenza e circolari sull'estensione del PnS e prodotti cartografici relativi al suo territorio.
- Fasc. 282. «Pos. III, cat. a - Servizio d'istituto. Statistica»  
1962 dic. 31 - 1963 dic. 31  
Corrispondenza e relazioni sul servizio dei guardiacaccia.
- Fasc. 283. «Pos. III, cat. b - Servizio amministrativo, inventari e bilanci»  
1962 set. 22 - 1963 dic. 31  
Corrispondenza, circolari e registri relativi agli introiti e alle spese sostenute dal PnS.
- Fasc. 284. «Pos. IV - Concessioni (cave, seggiovie, teleferiche, campeggi, ecc.)»  
1963 giu. 20  
Circolare sulla raccolta di piante officinali e flora protetta.
- Fasc. 285. «Pos. V - Caccia e pesca nel Parco»  
1963 gen. 23 - 1963 ott. 17  
Corrispondenza e circolari sull'attività di caccia e pesca nel PnS ed elenchi dei cacciatori.
- Fasc. 286. «Pos. VI - Contenzioso e danni in genere»  
1963 mag. 15 - 1963 nov. 6  
Corrispondenza e verbali su bracconaggio e altre infrazioni nel territorio del PnS.
- Fasc. 287. «Pos. VIII, cat. a - Personale complessivo»  
1962 dic. 29 - 1964 gen. 10  
Corrispondenza e circolari su lavori all'interno del PnS.  
Si segnala: corrispondenza tra l'ASfd e l'Ufficio di amministrazione del Parco sulle misure prese per tutelare la fauna durante l'inverno, 12 - 16 feb. 1963; corrispondenza tra l'Azienda di soggiorno e turismo dell'Ortles e l'Ufficio di amministrazione del Parco sulla manutenzione dei sentieri, 5 - 9 ago. 1963.
- b. 16.
- Fasc. 288. «Pos. VIII, cat. c - Personale amministrativa. Stipendi, paghe, trasferte, ecc.»  
1963 gen. 8 - 1964 gen. 23  
Corrispondenza e circolari sul personale del PnS.
- Fasc. 289. «Pos. VIII, cat. d - Tessere ferroviarie»  
1963 giu. 24 - 1963 dic. 28  
Corrispondenza e circolari sulla fornitura di tessere ferroviarie per il personale.
- Fasc. 290. «Pos. IX - Locali d'ufficio. Casermette. Rifugi»  
1961 nov. 10 - 1963 dic. 29  
Corrispondenza, circolari, progetti e fotografie relativi a uffici e posti di custodia del PnS da affittare, acquistare o realizzare.

Fasc. 291. «Pos. XI - Armi. Munizioni, materiale di equipaggiamento e vestiario»  
1963 apr. 18 - 1963 dic. 19

Corrispondenza e circolari sull'equipaggiamento del personale del PnS.

Fasc. 292. «Pos. XII - Varie, mostre, pubblicazioni, propaganda»  
1963 gen. 3 - 1963 dic. 18

Corrispondenza, circolari, relazioni e testi a stampa sulle attività culturali, scientifiche e sportive nel territorio del PnS.

Si segnala la presenza di documentazione in lingua tedesca, inglese e francese.

Fasc. 293. «Corrispondenza riservata»  
1962 dic. 17 - 1963 dic. 14

Corrispondenza su esercitazioni militari e sulla gestione e il personale del PnS.

Si segnala: relazione di Emilio Citroni, amministratore del Parco, sulla gestione del Parco da presentare alla Commissione consultiva, 17 dic. 1962, cc. 14.

## 1964

### b. 17.

Fasc. 294. «Pos. I - Leggi. Decreti e regolamenti»  
1964 apr. 8 - 1964 set. 2  
Circolari e proposta di legge n. 1477 del 18 giu. 1964, *Provvedimenti a favore del Parco nazionale dello Stelvio*.

Fasc. 295. «Pos. II - Circoscrizione. Giurisdizione. Sedi. Carte topografiche. Ecc.»  
1964 giu. 8 - 1964 giu. 19

Corrispondenza sulla realizzazione di un plastico del territorio del PnS.

Fasc. 296. «Pos. III, cat. a - Servizio d'istituto»  
1964 gen. 31 - 1964 dic. 21  
Corrispondenza e relazioni sul servizio dei guardiacaccia.

Fasc. 297. «Pos. III, cat. b - Servizio amministrativo. Inventari e bilanci»  
1963 ott. 2 - 1964 dic. 31

Corrispondenza, circolari e registri relativi agli introiti e alle spese sostenute dal PnS.

Fasc. 298. «Pos. IV - Concessioni (cave, seggiovie, teleferiche, campeggi, ecc.)»  
1964 nov. 2 - 1964 nov. 27

Corrispondenza relativa alla domanda di autorizzazione per la costruzione di un rifugio in Val Martello.

Fasc. 299. «Pos. V - Caccia e pesca nel Parco»  
1964 gen. 16 - 1964 dic. 12

Corrispondenza sull'attività di caccia e pesca nel PnS ed elenchi dei cacciatori.

Si segnala: circolare dell'Ufficio di amministrazione del Parco a tutti i posti di custodia sull'interruzione della cattura di animali tramite veleno, 16 gen. 1964.

- Fasc. 300. «Pos. VI - Contenzioso e danni in genere alla selvaggina»  
1964 gen. 29 - 1964 ago. 22  
Corrispondenza e verbali su bracconaggio e altre infrazioni nel territorio del PnS.
- Fasc. 301. «Pos. VII - Lavori, foraggiamenti, strade, sentieri, ecc.»  
1964 gen. 8 - 1964 nov. 3  
Corrispondenza e circolari su lavori e interventi sulla fauna all'interno del PnS.
- Fasc. 302. «Pos. VIII, cat. a - Personale complessiva»  
1964 gen. 1 - 1964 dic. 31  
Corrispondenza, circolari e registri relativi al personale del PnS.
- Fasc. 303. «Pos. VIII, cat. c - Personale amministrativa. Stipendi. Trasferte. Indennità varie»  
1963 dic. 23 - 1964 dic. 31  
Corrispondenza, relazioni e certificati su attività e retribuzione del personale.
- Fasc. 304. «Pos. VIII, cat. d - Tessere ferroviarie e riconoscimento»  
1964 feb. 2 - 1964 nov. 27  
Corrispondenza e circolari sulla fornitura di tessere ferroviarie per il personale.
- b. 18.
- Fasc. 305. «Pos. IX - Locali d'ufficio. Casermette. Rifugi»  
1962 lug. 31 - 1964 dic. 7  
Corrispondenza, circolari, relazioni, *dépliant* e contratti relativi alla realizzazione e all'affitto di uffici, posti di custodia e rifugi.  
Si segnala: corrispondenza relativa alle spese di costruzione della sede di Bormio dell'Ufficio di amministrazione del Parco, 26 nov. 1962 - 3 giu. 1964.
- Fasc. 306. «Pos. X - Automezzi e motomezzi di servizio»  
1963 dic. 31 - 1964 dic. 30  
Corrispondenza, circolari e registri relativi all'utilizzo di mezzi di trasporto per i dipendenti del PnS.
- Fasc. 307. «Pos. XI - Armi, munizioni, materiale di equipaggiamento, vestiario»  
1964 gen. 24 - 1964 dic. 22 [con materiale a stampa dal 1961]  
Corrispondenza e circolari sull'equipaggiamento a disposizione del personale del PnS.
- Fasc. 308. «Pos. XII, cat. a - Varie (mostre, pubblicazioni, propaganda)»  
1964 gen. 23 - 1964 nov. 30  
Corrispondenza, circolari, relazioni e testi a stampa sulle attività culturali, scientifiche e sportive nel territorio del PnS.



Fasc. 309. «Pos. XII, cat. b - Varie» *1963 ott. 2 - 1964 dic. 28*  
Corrispondenza, circolari, relazioni e testi a stampa sulle attività culturali, scientifiche e sportive nel territorio del PnS.

Si segnala: relazione sull'attività del Gruppo di lavoro sulla formica rufa della Commissione internazionale di lotta biologica, 10 dic. 1964, cc. 3, con allegato progetto di legge per la protezione della formica rufa.

1965

b. 19.

Fasc. 310. «Pos. I - Leggi, regolamenti, disposizioni» *1965 feb. 15 - 1965 ago. 9*  
Corrispondenza e circolari sulla normativa relativa ai parchi nazionali.

Si segnala: corrispondenza tra CFS, Associazione Italia nostra e Ufficio di amministrazione del Parco, sul progetto di legge n. 1669 del 1965, riguardante la tutela dei parchi nazionali, 15 feb. - 5 mag. 1965.

Fasc. 311. «Pos. II - Circoscrizioni, giurisdizioni, sede, carte topografiche, ecc.»  
*1965 mag. 17 - 1965 mag. 20*

Corrispondenza e relazioni sulla consistenza delle foreste demaniali e dei terreni amministrati dall'ASfd.

Fasc. 312. «Pos. III, cat. a - Servizio d'istituto, statistica» *1965 gen. 2 - 1966 gen. 2*  
Corrispondenza e relazioni sul servizio dei guardiacaccia.

Fasc. 313. «Pos. III, cat. b - Servizio amministrativo, inventari e bilanci»  
*1964 giu. 12 - 1965 dic. 31*

Corrispondenza, circolari e registri relativi agli introiti e alle spese sostenute dal PnS.

Fasc. 314. «Pos. III, cat. c - Spese di cancelleria, telefoniche, stampati, ecc.»  
*1965 gen. 13 - 1965 set. 24*

Corrispondenza, contratti e ricevute di pagamento relative a forniture per l'Ufficio di amministrazione del Parco.

Fasc. 315. «Pos. V - Protezione della flora, della fauna e delle bellezze naturali»  
*1965 gen. 11 - 1965 nov. 28*

Corrispondenza, circolari e relazioni sull'attività di caccia e pesca nel territorio del PnS e sulla presenza di fauna.

Si segnala: documentazione relativa al censimento della fauna nel PnS, 10 set. 1965.

Fasc. 316. «Pos. VI - Contenzioso (contravvenzioni alla legge e regolamento sul Parco e per reati vari)»  
*1965 mar. 20 - 1965 dic. 9*

Corrispondenza e verbali per infrazioni all'interno del PnS.

Fasc. 317. «Pos. VII, cat. a - Lavori, riparazione sentieri, strade, foraggiamenti ecc.»  
1965 mar. 13 - 1965 dic. 10

Corrispondenza e circolari su lavori e interventi sulla fauna all'interno del PnS.

b. 20.

Fasc. 318. «Pos. VIII, cat. a - Personale (complessiva)» 1964 nov. 30 - 1965 dic. 30  
Corrispondenza, circolari e registri relativi al personale del PnS.

Fasc. 319. «Pos. VIII, cat. c - Personale amministrativa, stipendi, trasferte ecc.»  
1965 gen. 15 - 1966 gen. 4

Corrispondenza, relazioni e certificati su attività e retribuzione del personale.

Fasc. 320. «Pos. VIII, cat. d - Tessere ferroviarie, di riconoscimento»  
1965 giu. 3 - 1965 dic. 1

Corrispondenza e circolari sulla fornitura di tessere ferroviarie per il personale.

Fasc. 321. «Pos. IX - Locali d'ufficio, casermette, rifugi» 1962 set. 11 - 1965 ott. 9  
Corrispondenza, circolari, relazioni, contratti, planimetrie e carte topografiche sugli uffici di Bormio dell'Amministrazione del Parco.

Si segnala: lettera di Emilio Citroni, amministratore del Parco, all'ufficio di Bormio dell'Enel sul trasferimento della sede dell'Ufficio di amministrazione del Parco in via Monte Braulio a partire dal 31 ago. 1965, 3 set. 1965.

Fasc. 322. «Pos. X - Automezzi e motomezzi» 1965 mar. 10 - 1965 dic. 30  
Corrispondenza, circolari e registri relativi all'utilizzo di mezzi di trasporto per i dipendenti del PnS.

Fasc. 323. «Pos. XI - Armi, munizioni, materiale di equipaggiamento e vestiario»  
1964 dic. 20 - 1966 gen. 3

Corrispondenza e circolari sull'equipaggiamento a disposizione del personale del PnS.

Fasc. 324. «Pos. XII, cat. a - Mostre, pubblicazioni e propaganda»  
1962 lug. 15 - 1965 dic. 20

Corrispondenza, circolari e relazioni sulle attività culturali, scientifiche e divulgative nel territorio del PnS.

Si segnala: lettera di Gino Tomasi, del Museo di storia naturale della Venezia tridentina, alla direzione del PnS, con la proposta di un contributo per ricerche nel territorio del Parco, 15 lug. 1962; lettere di Franco Pedrotti a Emilio Citroni, amministratore del Parco, sulle ricerche in corso nel Parco, 6 apr. e 15 giu. 1965.

Fasc. 325. «Pos. XII, cat. b - Varie» 1964 dic. 14 - 1965 dic. 18  
Corrispondenza, circolari, relazioni e testi a stampa sulle attività culturali, scientifiche e sportive nel territorio del PnS.

Si segnala: invito a Emilio Citroni, amministratore del Parco, a partecipare al VII incontro alpinistico internazionale nell'ambito del XIV Festival internazionale di film della montagna e dell'esplorazione di Trento, 20 set. 1965.

Fasc. 326. «Riservato. 1964 - 1965» 1964 ago. 29 - 1965 dic. 22  
Corrispondenza e circolari sul personale impiegato nel PnS.

## 1966

### b. 21.

Fasc. 327. «Pos. I - Leggi, decreti e regolamenti» 1966 gen. 20 - 1966 lug. 13  
Corrispondenza tra l'Ufficio di amministrazione del Parco, la Provincia di Bolzano e il Museo tridentino di scienze naturali di Trento; relazione sull'attività della Commissione consultiva del PnS.

Fasc. 328. «Pos. II - Circoscrizioni, giurisdizioni, sedi, carte topografiche, plastici del Parco, ecc.» 1966 gen. 20 - 1966 dic. 19

Corrispondenza, circolari e verbali relativi al perimetro del Parco, al nuovo simbolo e ai rapporti tra l'Ufficio di amministrazione del Parco, i comuni della provincia di Bolzano e le altre istituzioni locali. Si segnala: verbale di deliberazione del Consorzio Valle Venosta per l'accoglimento delle domande rivolte dal consigliere provinciale Alfons Benedikter e della delibera del Comune di Stelvio concernenti le problematiche economiche e sociali connesse all'attività del PnS, 24 mar. 1966.

Si segnala la presenza di documentazione in lingua tedesca.

Fasc. 329. «Pos. III, cat. a - Servizio d'istituto» 1966 gen. 3 - 1966 lug. 13  
Corrispondenza e relazioni sul servizio dei guardiacaccia.

Fasc. 330. «Pos. III, cat. b - Servizio amministrativo, inventari e bilanci» 1965 dic. 20 - 1966 dic. 31

Corrispondenza, circolari, volumi a stampa e registri relativi alle attività, agli introiti e alle spese sostenute dal PnS e bilancio consuntivo per l'anno 1965.

Si segnala: relazione di Emilio Citroni, amministratore del Parco, sul programma di attività da svolgere nell'anno 1966, 10 gen. 1966, cc. 11.

Fasc. 331. «Pos. III, cat. c - Spese di cancelleria, telefoniche, stampati, ecc.» 1966 gen. 3 - 1966 dic. 31

Corrispondenza, contratti, *dépliant* a stampa e ricevute di pagamento relativi a forniture per l'Ufficio di amministrazione del Parco.

b. 22.

Fasc. 332. «Pos. III, fasc. d - Cassette medicinali e pronto soccorso»

*1966 ott. 5 - 1966 nov. 16*

Corrispondenza e ricevute per l'acquisto di materiale di primo soccorso.

Fasc. 333. «Pos. IV - Concessioni (cave, seggiovie, teleferiche, campeggi)»

*1966 lug. 30 - 1966 dic. 23*

Corrispondenza e autorizzazioni per interventi sul patrimonio forestale del PnS.

Fasc. 334. «Pos. V, cat. a - Protezione flora, fauna, bellezze naturali e statistica»

*1964 ott. 10 - 1966 nov. 3*

Corrispondenza e relazioni sulla fauna e la caccia nel PnS.

Si segnala: lettera del guardiacaccia Osvaldo Adami all'Ufficio di amministrazione del Parco, con la richiesta di autorizzazione a prelevare due piccoli di aquila avvistati presso la malga Cengles / Tschenglser, 27 giu. 1966.

Fasc. 335. «Pos. V, cat. c - Abbattimento, cattura di selvaggina»

*1966 lug. 22 - 1966 dic. 7*

Corrispondenza, circolari e relazioni sulla caccia e il bracconaggio nel territorio del PnS.

Fasc. 336. «Pos. VI - Contenzioso (contravvenzioni e denunce per reati previsti dalla Legge sul Parco e per reati vari)»

*1964 lug. 17 - 1966 dic. 9*

Corrispondenza e verbali per infrazioni all'interno del PnS.

Si segnala: lettere di Emilio Citroni, amministratore del Parco, all'ASfd sul danneggiamento delle moto del CfS nell'abitato di Stelvio, 12 - 24 mag. 1966.

Fasc. 337. «Pos. VII, cat. a - Corrispondenza complessiva. Lavori, sentieri, strade, foraggiamenti, salinature, mangiatoie, recinti selvaggina ecc.»

*1966 mar. 9 - 1966 dic. 15*

Corrispondenza e circolari relative a lavori e manutenzione all'interno del PnS.

Fasc. 338. «Pos. VII, cat. b - Rifugi nel Parco. Corrispondenza complessiva»

*1966 ago. 17 - 1966 dic. 7*

Corrispondenza e *dépliant* a stampa relativi a forniture per la costruzione e l'arredamento di rifugi.

Fasc. 339. «Pos. VII, cat. c - Foraggiamenti e salinature»

*1966 apr. 18 - 1966 nov. 18*

Corrispondenza sulla fornitura di foraggio per la fauna del PnS.

Fasc. 340. «Pos. VIII, cat. a - Personale complessiva»

*1966 gen. 5 - 1966 dic. 24*

Corrispondenza, circolari e registri relativi al personale del PnS.

- Fasc. 341. «Pos. VIII, cat. c - [Personale]. Dal mese di gennaio a settembre»  
1965 dic. 22 - 1966 set. 28  
Corrispondenza, relazioni e certificati su attività e retribuzione del personale.
- Fasc. 342. «Pos. VIII, cat. c - Personale amministrativa, stipendi, trasferte, indennità varie ecc.»  
1966 mar. 29 - 1967 gen. 4  
Corrispondenza, relazioni e certificati su attività e retribuzione del personale.
- Fasc. 343. «Pos. VIII, cat. d - Tessere ferroviarie, di riconoscimento, decreti guardie giurate, licenze porto d'armi ecc. (corrispondenza complessiva)»  
1965 dic. 29 - 1966 nov. 30  
Corrispondenza e circolari sul rilascio al personale di tessere ferroviarie, certificati e altri documenti.
- b. 23.
- Fasc. 344. «Pos. IX, cat. a - Sede amministrazione Parco. Locali d'Ufficio ecc.»  
1965 dic. 11 - 1966 nov. 5  
Corrispondenza e circolari sui beni immobili dell'ASfd nel PnS.
- Fasc. 345. «Pos. IX, cat. b - Beni immobili»  
1966 set. 19 - 1966 nov. 22  
Corrispondenza, circolari e relazioni sugli immobili a disposizione dell'Ufficio di amministrazione del Parco e del personale.
- Fasc. 346. «Pos. X - Automezzi e motomezzi di servizio e patenti guida»  
1966 gen. 13 - 1966 dic. 6  
Corrispondenza, circolari e registri relativi all'utilizzo di mezzi di trasporto per i dipendenti del PnS.  
Si segnala: corrispondenza tra Ufficio di amministrazione del Parco, il Comando sezione elicotteri dell'ASfd e la Costruzioni aeronautiche Giovanni Agusta, sull'acquisto di un elicottero per il PnS, con allegata fotografia a colori di un modello di elicottero e cartografia segnalate le possibili rotte di impiego, 23 apr. - 6 mag. 1966.
- Fasc. 347. «Pos. XI, cat. a - Materiale di equipaggiamento e vestiario, ecc. (corrispondenza complessiva)»  
1966 gen. 17 - 1967 gen. 2  
Corrispondenza e *dépliant* a stampa sull'equipaggiamento per il personale.
- Fasc. 348. «Pos. XI, cat. b - Armi e munizioni»  
1966 giu. 9 - 1966 dic. 9  
Corrispondenza e relazioni sulle armi in dotazione al personale.
- Fasc. 349. «Pos. XI, cat. c - Binocoli. Sci. Pelli di foca. ecc.»  
1966 ago. 18 - 1966 dic. 2  
Corrispondenza e relazioni sull'equipaggiamento per il personale.

Fasc. 350. «Pos. XII, cat. a - Mostre, pubblicazioni, propaganda, interviste, ecc. Studi sul Parco di carattere scientifico»

1966 gen. 21 - 1966 dic. 20 [con materiale a stampa dal 1963]

Corrispondenza, circolari, relazioni, testi a stampa sulle attività culturali, scientifiche e divulgative nel territorio del PnS.

Si segnala: corrispondenza tra l'Associazione Italia nostra e l'Ufficio amministrazione del Parco sulla partecipazione al I Congresso nazionale sul tema *Nuove leggi per l'Italia da salvare. Proposte per il rinnovamento della legislazione di tutela*, 20 lug. - 11 nov. 1966; Giuseppe Sebesta, Documentari scientifici, estratto da «Natura alpina», anno XIV, 1963, n. 4, Museo di storia naturale di Trento, 1963, pp. 3, a stampa; corrispondenza tra Giuseppe Sebesta, del Museo di storia naturale di Trento, l'ASfd e l'Ufficio di amministrazione del Parco, per la realizzazione di un documentario sul PnS, 1 - 29 ott. 1966. Si segnala la presenza di documentazione in lingua tedesca.

Fasc. 351. «Pos. XII, cat. b - Varie»

1965 dic. 4 - 1966 nov. 21

Corrispondenza, circolari e *dépliant* a stampa sull'attività del Cfs e iniziative benefiche con il coinvolgimento del personale.

1967

b. 24

Fasc. 352. «[Pos. II, cat. a, fasc. 1] - Piano urbanistico provinciale Bolzano»

1967 set. 19 - 1967 ott. 25

Corrispondenza sulla regolamentazione urbanistica per il territorio del PnS.

Fasc. 353. «Pos. II, cat. a, fasc. 3 - Carte topografiche. Plastico del Parco. Catasto»

1967 gen. 31 - 1967 ott. 9

Corrispondenza relativa alla fornitura di documentazione cartografica.

Fasc. 354. «Pos. II, cat. a, fasc. 4 - Preventivi per ponte radio»

1966 set. 4 - 1968 lug. 11

Corrispondenza, circolari, *dépliant* a stampa e relazioni sull'acquisto di sistemi radiotrasmettenti.

Fasc. 355. «Pos. II, cat. a, fasc. 5 - Cartelloni pubblicitari e indicatori del Parco nazionale dello Stelvio»

1966 ago. 10 - 1967 nov. 9

Corrispondenza e materiale cartografico relativi alla segnaletica per il PnS.

Si segnala: lettera dell'amministratore del Parco, Vittorio Agnelli, all'ASfd, sulla segnaletica da collocare nel Parco, con allegata bozza di avviso per i visitatori, 25 ott. 1967.

Fasc. 356. «Pos. II, cat. a, fasc. 6 - Beni patrimoniali dell'Azienda di Stato per le foreste demaniali. Attività Asfd»

1967 feb. 6 - 1967 lug. 15

Corrispondenza, relazioni e registri relativi ai beni immobili di proprietà dell'ASfd in Lombardia.

Fasc. 357. «Pos. III, cat. a, fasc. 1 - Servizio d'istituto. Statistica. Disposizioni di servizio. Corrispondenza complessiva» *1967 gen. 10 - 1967 nov. 14*

Corrispondenza e circolari sull'organizzazione della ASfd e sull'attività dell'Ufficio di amministrazione del Parco.

Si segnala: relazione di Mario Caserotti, capo del Posto di custodia di Cogolo, con richiesta di indicazioni sulla gestione dei rapporti con i cacciatori che non denunciano l'uscita, 6 ott. 1967; corrispondenza tra l'Ufficio di amministrazione del Parco, l'ASfd e il Comune di Bormio sull'opportunità di delimitare i confini del Parco escludendo l'abitato urbano e parte dell'area destinata a sviluppo edilizio, 25 set. - 12 ott. 1967.

Fasc. 358. «Pos. III, cat. a, fasc. 2 - Preventivi settimanali. [Servizio del personale]»

*1967 gen. 1 - 1967 dic. 25*

Programmi preventivi di servizio per il personale dei posti di custodia nella zona di Valfurva.

Fasc. 359. «Pos. II, cat. a, fasc. 2 - Estratti mensili del registro di servizio»

*1966 dic. 31 - 1967 dic. 30*

Corrispondenza e relazioni sul servizio dei guardiacaccia.

Fasc. 360. «Pos. III, cat. a, fasc. 3 - Ispezioni e controlli»

*1967 set. 1 - 1967 set. 4*

Contestazione al custode Mattia Kuenz.

Fasc. 361. «Pos. III, cat. a, fasc. 4 - Riposi settimanali» *1967 lug. 4 - 1967 dic. 29*

Circolari e relazioni sul riposo del personale.

Fasc. 362. «Pos. III, cat. b, fasc. 1 - Servizio amministrativo. Inventari. Bilanci. Richiesta stampati. Corrispondenza complessiva» *1966 dic. 21 - 1968 dic. 13*

Corrispondenza sulle forniture per l'Ufficio di amministrazione del Parco.

Fasc. 363. «Pos. II, cat. b, fasc. 2 - Inventari. Beni mobili e immobili. Bilanci. Rendiconti. Introiti vari» *1966 ago. 10 - 1967 nov. 9*

Corrispondenza, circolari e registri relativi alle attività, agli introiti e alle spese sostenute dal PnS.

Fasc. 364. «Pos. III, cat. b, fasc. 3 - Spese di cancelleria. Telefoniche. Pulizia uffici ecc.» *1966 dic. 28 - 1967 dic. 30*

Corrispondenza, ordinativi e *dépliant* a stampa relativi alle forniture per l'Ufficio di amministrazione del Parco.

Si segnala che i documenti relativi alle forniture per gli uffici dell'Ufficio amministrazione, da titolare classificati come Posizione III, categoria c, fascicolo unico, sono invece classificati come categoria b, fascicoli 3 e 4.

Fasc. 365. «Pos. III, cat. b, fasc. 4 - Acquisto macchine ed attrezzi vari per ufficio»

*1966 nov. 18 - 1967 dic. 29*

Corrispondenza e *dépliant* a stampa relativi a forniture per l'Ufficio di amministrazione del Parco.

Si segnala che i documenti relativi alle forniture per gli uffici dell'Ufficio amministrazione, da titolario classificati come Posizione III, categoria c, fascicolo unico, sono invece classificati come categoria b, fascicoli 3 e 4.

b. 25.

Fasc. 366. «Pos. IV, cat. a, fasc. 1 - Concessioni. Corrispondenza complessiva»

*1967 feb. 25 - 1967 ott. 9*

Corrispondenza, domande di concessione e circolari per attività produttive ed esercitazioni militari nel territorio del PnS.

Fasc. 367. «Pos. IV, cat. a, fasc. 2 - Cave. Teleferiche. Seggiovie. Campeggi. Case. Ecc.»

*1967 lug. 17 - 1967 dic. 28*

Corrispondenza, circolari, domande di autorizzazioni per campeggio all'interno del territorio del PnS e realizzazione di opere edilizie.

Si segnala: istanza per l'autorizzazione alla costruzione dell'albergo Gran Zebrù a Santa Caterina Valfurva, con allegate planimetrie, 8 set. - 20 ott. 1967; istanza per l'autorizzazione alla realizzazione di una strada carrozzabile dal rifugio Pizzini alla vedretta di Cedèc, con allegato progetto del tracciato, 24 lug. - 9 ott. 1967.

Fasc. 368. «Pos. IV, cat. a, fasc. 3 - Taglio di piante e raccolta flora. Pascolo. Fiori»

*1967 giu. 5 - 1967 dic. 11*

Corrispondenza, domande di autorizzazione, concessioni e deliberazioni relative alla gestione delle risorse forestali e dei terreni nel PnS.

Fasc. 369. «Pos. IV, cat. a, fasc. 4 - Uccisione cattura di selvaggina e lotta ai nocivi»

*1967 lug. 17 - 1967 dic. 28*

Corrispondenza, circolari e relazioni sull'attività di caccia nel territorio del PnS.

Fasc. 370. «Pos. V, cat. a, fasc. 1 - Protezione fauna. Flora e bellezze naturali. Statistiche. Corrispondenza complessiva. Statistiche fauna di Agnelli»

*1966 mar. 5 - 1967 dic. 28*

Corrispondenza, circolari e relazioni sull'attività di protezione faunistica e la gestione dei danneggiamenti prodotti dagli animali alle attività produttive nel PnS.

Fasc. 371. «Pos. V, cat. a, fasc. 2 - Protezione fauna e ripopolamento»

*1966 ago. 18 - 1967 dic. 1*

Corrispondenza, circolari, relazioni e registri relativi al ripopolamento di fauna del PnS.

Si segnala: corrispondenza tra la direzione del Parco nazionale del Gran Paradiso e l'Ufficio di amministrazione del Parco sull'acquisto e inserimento di stambecchi nel PnS, 18 ago. - 25 nov. 1966; registro di esemplari di starna e coturnice inanellati nel territorio del PnS, s. d.; corrispondenza tra il



Laboratorio di zoologia applicata alla caccia dell'Università di Bologna e l'Ispettorato federale delle foreste di Berna, sull'acquisto e l'inserimento di stambecchi, camosci e caprioli dalla Svizzera, 8 - 13 giu. 1967.

Fasc. 372. «Pos. VI, cat. a, fasc. 1 - Contenzioso. Corrispondenza complessiva»  
*1967 feb. 27 - 1967 nov. 27*  
Corrispondenza e verbali su violazioni e pratiche di risarcimento per danni causati dalla fauna alle attività produttive.

Fasc. 373. «Pos. VI, cat. a, fasc. 2 - Contravvenzioni e denunce per reati previsti dalle leggi sul Parco nazionale»  
*1967 ago. 16 - 1968 gen. 17*  
Corrispondenza e verbali di contravvenzione per infrazioni nel territorio del PnS.

b. 26.

Fasc. 374. «Pos. VIII, cat. a, fasc. 1 - Stipendi. Paghe. Indennità. Varie. Ecc. Corrispondenza complessiva»  
*1966 nov. 26 - 1967 nov. 27*  
Corrispondenza e circolari su retribuzione del personale e raccolte benefiche a favore delle popolazioni colpite dall'alluvione del novembre 1966.

Fasc. 375. «Pos. VIII, cat. a, fasc. 2 - Stipendi. Paghe e indennità varie»  
*1966 dic. 18 - 1968 gen. 8*  
Corrispondenza e circolari sulla retribuzione del personale.

Fasc. 376. «Pos. VIII, cat. a, fasc. 2 - Soprasoldo»  
*1966 dic. 13 - 1967 dic. 31*  
Corrispondenza e circolari su retribuzione del personale e raccolte benefiche a favore delle popolazioni colpite dall'alluvione del novembre 1966.

Fasc. 377. «Pos. VIII, cat. a, fasc. 3 - Indennità di missione e trasferte. Trasferimenti ecc.»  
*1966 nov. 10 - 1967 gen. 12*  
Corrispondenza, relazioni e certificati su attività e retribuzione del personale.

Fasc. 378. «Pos. VIII, cat. a, fasc. 4 - [Lavoro agricolo e contributi]»  
*1966 ? - 1967 dic. 27*  
Corrispondenza, circolari, contratti relativi al lavoro e ai contributi per attività agricole nel territorio del PnS e nella provincia di Sondrio.  
Si segnala la presenza del volume Confederazione generale dell'agricoltura italiana, *Patto collettivo nazionale di lavoro per i braccianti agricoli avventizi (24 ottobre 1966)*, Arti grafiche T. Pappagallo e Flli, 1966, pp. 16, a stampa.

Fasc. 379. «Pos. VIII, cat. b, fasc. 1 - Personale. Corrispondenza complessiva»  
*1967 gen. 3 - 1967 dic. 29*  
Corrispondenza, circolari, certificati e registri relativi all'attività del personale.

Fasc. 380. «Pos. VIII, cat. c, fasc. 1 - Tessere ferroviarie. Riconoscimento. Decreti guardie giurate. Porto d'armi ecc. Corrispondenza complessiva»

*1967 gen. 4 - 1967 dic. 6*

Corrispondenza, relazioni e certificati relativi a tessere ferroviarie, prestazioni sanitarie e porto d'armi.

b. 27.

Fasc. 381. «Pos. IX, a, 6 - Museo naturalistico»

*1967 gen. 20 - 1967 ott. 20*

Corrispondenza e relazioni sul fabbisogno di spesa per la realizzazione di una esposizione naturalistica presso la sede dell'Ufficio di amministrazione del Parco.

Fasc. 382. «Pos. X, cat. 1, fasc. 1 - Automezzi complessiva»

*1966 dic. 14 - 1967 dic. 30*

Corrispondenza, circolari, registri, *dépliant* a stampa relativi alle forniture e all'utilizzo di mezzi di trasporto per i dipendenti del PnS.

Fasc. 383. «Pos. X, cat. 1, fasc. 2 - Automezzi e motomezzi»

*1966 dic. 31 - 1968 feb. 1*

Corrispondenza, circolari e certificati relativi all'utilizzo di mezzi di trasporto a disposizione del personale del PnS.

Fasc. 384. «Pos. X, cat. a, fasc. 3 - Carburanti. Lubrificanti e riparazioni automezzi»

*1967 lug. 5 - 1967 dic. 2*

Registri di utilizzo e manutenzione degli automezzi in dotazione all'Ufficio di amministrazione del Parco.

Fasc. 385. «Pos. XI, cat. a, fasc. 1 - Materiale di equipaggiamento. Armamento e vestiario. Corrispondenza complessiva»

*1966 dic. 17 - 1967 set. 26*

Corrispondenza relativa all'equipaggiamento del personale.

Fasc. 386. «Pos. XI, cat. a, fasc. 2 - Vestiario ed equipaggiamento»

*1966 set. 13 - 1967 dic. 23 [con documentazione risalente al 1958]*

Corrispondenza, circolari e registri relativi alla fornitura di divise.

Fasc. 387. «Pos. XI, cat. a, fasc. 4 - Materiale vario di dotazione. Sci. Pelli di foca. Binocoli ecc.»

*1966 ago. 22 - 1967 dic. 23*

Corrispondenza relativa all'equipaggiamento del personale.

Fasc. 388. «Pos. XI, cat. a, fasc. 3 - Armi e munizioni»

*1966 ago. 26 - 1967 ott. 10*

Corrispondenza sulla fornitura di armi e munizioni per il personale.

Fasc. 389. «Pos. XII, cat. a, fasc. 1 - Mostre, pubblicazioni, propaganda sul Parco nazionale ecc. Corrispondenza complessiva» *1967 apr. 3 - 1967 nov. 10*

Corrispondenza e circolari relative alle attività culturali e scientifiche nel PnS.

Si segnala: corrispondenza tra Bayerische Forstverein, ASfd e Ufficio di amministrazione del PnS, per l'organizzazione di una visita al Parco, 28 mag. - 20 giu. 1967; corrispondenza tra ASfd e Ufficio di amministrazione del Parco sull'invito a partecipare a un corso internazionale sui parchi nazionali negli Stati Uniti, 5 - 11 ott. 1967.

Si segnala la presenza di documentazione in lingua tedesca.

Fasc. 390. «Pos. XII, cat. a, fasc. 2 - Mostre. Convegni. Congressi»

*1967 mar. 3 - 1967 dic. 15*

Corrispondenza e circolari relativa all'attività culturale e scientifica nel PnS.

Fasc. 391. «Pos. XII, cat. a, fasc. 3 - Pubblicazioni e studi sul Parco nazionale dello Stelvio»

*1967 giu. 7 - 1967 dic. 30*

Corrispondenza su pubblicazioni di carattere scientifico pubblicate o inviate al PnS.

Si segnala: lettera di Mario Buri, bibliotecario degli Istituti di geologia e paleontologia dell'Università di Milano, sull'invio all'Ufficio di amministrazione del Parco di pubblicazioni per conto di Ardito Desio, 20 lug. 1967.

Fasc. 392. «Pos. XII, cat. a, fasc. 4 - Propaganda e interviste ecc.»

*1967 gen. 18 - 1968 gen. 22*

Si segnala: corrispondenza dell'Ufficio di amministrazione del Parco con l'Ente provinciale per il turismo - Landesfremdverkehrsamt di Bolzano, per l'invio di fotografie relative alla fauna e alla strada dello Stelvio e sull'emissione di francobolli sui Parchi nazionali italiani, 4 - 7 apr. 1967; copia di «La Voce della Valtellina», con articolo sull'introduzione di stambecchi in Val Zebrù, donati dal Canton Grigioni, lug. 1967, a stampa; corrispondenza dell'Ufficio di amministrazione del PnS con scuole e studenti, per l'invio di pubblicazioni sul Parco, 23 ott. 1967 - 18 gen. 1968; corrispondenza dell'Ufficio di amministrazione del Parco con il Touring club italiano, per l'invio di materiale di informazione turistica, 17 - 27 nov. 1967; corrispondenza dell'Ufficio di amministrazione del Parco con il Museo cantonale di storia naturale di Lugano, per l'invio di pubblicazioni, 6 dic. 1967 - 8 gen. 1968.

Si segnala la presenza di documentazione in lingua inglese.

Fasc. 393. «Pos. XII, cat. a, fasc. 5 - Contributi vari» *1966 dic. 12 - 1967 dic. 14*

Corrispondenza per l'erogazione di contributi da parte della ASfd per iniziative sportive nel PnS.

Si segnala: statuto dell'anno 1955 della Società alpinisti tridentini.

Fasc. 394. «Pos. XII, cat. a, fasc. 5 - Varie»

*1967 gen. 18 - 1967 dic. 19*

Corrispondenza, circolari e *dépliant* a stampa su pubblicazioni, forniture e lavori forestali.

1968

b. 28.

Fasc. 395. «Pos. II, cat. 1, fasc. 1 - Circostrizione del Parco nazionale dello Stelvio, corrispondenza complessiva» *1967 dic. 15 - 1968 dic. 24*

Corrispondenza, verbali e relazioni sulla perimetrazione del PnS e sul dibattito relativo ai rapporti tra Parco, amministrazioni locali, residenti e Provincia di Bolzano.

Si segnala: esposto di Silvius Magnago, presidente della Giunta provinciale di Bolzano, sulle competenze che la legge n. 740 del 1935, istitutiva del PnS, demanda alle amministrazioni locali, 5 apr. 1968; lettera di Vittorio Agnelli, amministratore del Parco, alla Direzione dell'ASfd sulla relazione tra l'Ufficio di amministrazione del Parco e la Provincia di Bolzano, 30 apr. 1968; esposto delle famiglie di Madonna dei Monti sui danni arrecati dalla fauna alle colture, 11 mag. 1968; risoluzione sottoscritta dal presidente della Comunità della Valle Venosta, dal segretario del Consorzio Prato - Stelvio e dai sindaci di Bormio, Stelvio e Valfurva, per una riforma dell'Ufficio di amministrazione del Parco e il trasferimento della competenza dell'area della Provincia di Bolzano alla Regione, 20 giu. 1968; lettera di Vittorio Agnelli alla Direzione dell'ASfd su una riunione tenuta a Trafoi tra l'Ufficio di amministrazione del Parco e vari rappresentanti della Regione Trentino - Alto Adige concernente i problemi di applicazione della legge istitutiva del Parco e le opere per la salvaguardia del patrimonio naturalistico, 11 lug. 1968; verbale di deliberazione del Consiglio comunale del Comune di Stelvio sulla richiesta di modifica della legge istitutiva del Parco e la rimozione dei cartelloni segnaletici, 25 lug. 1968; esposto di imprese e residenti di Peio sui problemi derivanti dalla legislazione per la salvaguardia dell'ambiente nel Parco e sulle attività economiche del territorio, 21 ago. 1968; appunto dell'ASfd per l'Ufficio legislativo del Gabinetto del ministro dell'Agricoltura e delle foreste in merito all'inattuabilità della sospensione della legge istitutiva del Parco, richiesta dalla Giunta della Provincia di Bolzano, 5 set. 1968, cc. 2; relazione sulla rimozione dei tabelloni segnaletici del PnS, richiesta per evitare una dimostrazione di piazza da parte della popolazione residente, s. d., c. 1.

Fasc. 396. «Pos. II, cat. 1, fasc. 3 - Affitto terreni nel Parco nazionale dello Stelvio»

*1966 ago. 29 - 1968 dic. 14*

Corrispondenza, circolari, verbali, schemi contrattuali e contratti relativi a terreni affittati per le esigenze del PnS.

Si segnala: deliberazione della Giunta comunale del Comune di Bormio per l'affitto del terreno in località Pravasivo, particella 19, foglio 8 della mappa del Comune, necessario all'installazione di una casetta prefabbricata a uso del personale del Parco, 27 nov. 1967; contratto di affitto, tra il Comune di Bormio e l'Ufficio di amministrazione del Parco, per l'affitto del terreno necessario all'installazione di una casetta prefabbricata, 22 dic. 1967.

Fasc. 397. «Pos. II, cat. 2, fasc. 1 - Studi, ricerche e pubblicazioni sul Parco nazionale dello Stelvio, corrispondenza complessiva, verbali della Commissione consultiva del Parco nazionale dello Stelvio» *1967 dic. 6 - 1968 ott. 14*

Corrispondenza, circolari e verbali sulla realizzazione di una pubblicazione sul ghiacciaio dell'Ortles - Cevedale e l'attività della Commissione consultiva del PnS.

Si segnala: verbale della riunione della Commissione consultiva del PnS, 6 dic. 1967, cc. 13;

Fasc. 398. «Pos. II, cat. 2, fasc. 5 - Anno 1966 - 67 - 68. Pratiche. Studi.»  
*1966 ott. 16 - 1968 dic. 11 [con documentazione risalente al 1962]*

Corrispondenza, verbali, relazioni su progetti di ricerca su fauna e flora del PnS.

Fasc. 399. «Pos. II, cat. 3, fasc. 1 - Protezione della natura nel Parco nazionale dello Stelvio, corrispondenza complessiva»  
*1968 gen. 20 - 1968 nov. 11*

Corrispondenza, circolari e relazioni sulla presenza di fauna all'interno del PnS e i rapporti con altri enti e istituzioni per la salvaguardia della natura.

Si segnala: documentazione relativa al censimento della fauna, 6 feb. 1968.

Fasc. 400. «Pos. II, cat. 3, fasc. 3, sottofasc. 2 - Protezione della flora»

*1968 feb. 22 - 1968 lug. 16*

Corrispondenza, circolari e relazioni sulle specie floreali meritevoli di protezione.

Si segnala: ordinanza, in lingua tedesca e italiana, con l'elenco delle specie la cui raccolta è vietata per l'anno 1968, 25 mar. 1968.

Si segnala la presenza di documentazione in lingua tedesca.

Fasc. 401. «Pos. II, cat. 3, fasc. 3, sottofasc. 3 - Protezione della fauna»

*1967 nov. 15 - 1968 set. 10*

Corrispondenza e circolari sulle misure per prevenire il bracconaggio e il danneggiamento della fauna del PnS.

Fasc. 402. «Pos. II, cat. 3, fasc. 4 - Ripopolamento faunistico ittico ecc. e lotta ai nocivi. Pratica stambecchi»  
*1966 set. 2 - 1971 lug. 10*

Corrispondenza, certificati, contratti e convenzioni sull'introduzione in Val Zebrù di stambecchi e caprioli forniti dal Parco nazionale del Gran Paradiso e dall'Ispettorato federale di caccia e pesca del Canton Grigioni.

Si segnala la presenza di documentazione in lingua tedesca.

b. 29.

Fasc. 403. «Pos. III, cat. 1, fasc. 1, 5 - Servizio d'istituto. Statistica. Catasto. Corrispondenza complessiva»  
*1968 gen. 4 - 1968 dic. 30*

Certificati e relazioni su turni di riposo e attività del personale.

Fasc. 404. «Pos. III, cat. 1, fasc. 2 - Disposizioni di servizio»

*1968 gen. 19 - 1968 nov. 21*

Circolari e ordini di servizio per il personale.

Fasc. 405. «Pos. III, cat. 1, fasc. 3 - Itinerari di servizio. Gennaio - giugno 1968»

*1967 dic. 29 - 1968 lug. 6*

Relazioni e brogliacci di servizio sull'attività di custodia.

Fasc. 406. «Pos. III, cat. 1, fasc. 3 - Itinerari di servizio. Luglio - dicembre 1968»  
1968 lug. 25 - 1968 dic. 31

Relazioni e brogliacci di servizio sull'attività di custodia.

Fasc. 407. «Pos. III, cat. 1, fasc. 4 - Servizi speciali. Elettorale. Di ordine pubblico ecc.»  
1967 dic. 9 - 1968 giu. 26

Corrispondenza e circolari su attività di servizio.

Fasc. 408. «Pos. III, cat. 1, fasc. 6 - Adempimenti periodici»  
1968 apr. 17 - 1968 ott. 10

Corrispondenza e registri relativi al personale in servizio.

Fasc. 409. «Pos. III, cat. 1, fasc. 10 - Richiesta stampati» 1968 gen. 9 - 1968 nov. 13  
Corrispondenza e circolari sulla richiesta di materiale per gli uffici del Parco.

Fasc. 410. «Pos. III, cat. 1, fasc. 11 - Materiale di cancelleria»  
1968 giu. 11 - 1968 dic. 19

Corrispondenza e circolari sulla richiesta di materiale per gli uffici del Parco.

b. 30.

Fasc. 411. «[Pos. III, cat. 2, fasc. 2, 3] - Servizio amministrativo, bilanci e contabilità, corrispondenza complessiva»  
1966 dic. 3 - 1968 dic. 18

Corrispondenza e circolari su entrate, bilancio preventivi e consuntivo del PnS.

Fasc. 412. «Pos. III, cat. 2, fasc. 4, sottofasc. 1 - Spese. Corrispondenza generale»  
1968 gen. 23 - 1968 nov. 14

Corrispondenza e circolari su spese e contabilità.

Fasc. 413. «[Pos. III, cat. 2, fasc. 4, sottofasc. 2] - Richiesta anticipazioni»  
1967 gen. 24 - 1968 dic. 16

Corrispondenza, circolari, relazioni, registri, ricevute relativi ai fabbisogni e alle anticipazioni di spesa per conto dell'Ufficio di amministrazione del Parco.

Fasc. 414. «Pos. III, cat. 2, fasc. 4, sottofasc. 5 - Pagamenti fatture. Preventivi. Ordinazioni»  
1967 dic. 15 - 1968 dic. 31

Corrispondenza, circolari, *dépliant* a stampa e ricevute di forniture per l'Ufficio di amministrazione del Parco.

Fasc. 415. «Pos. III, cat. 2, fasc. 6 - Conti correnti postali, bancari, ecc.»  
1967 feb. 11 - 1968 ago. 10

Corrispondenza e circolari sui conti correnti dell'Ufficio di amministrazione del Parco.

- Fasc. 416. «Pos. III, cat. 3, fasc. 1, 2, 3 - Locali demaniali. Caserme. Uffici. Abitazioni ecc. Corrispondenza complessiva»  
1968 gen. 4 - 1968 dic. 16  
Corrispondenza, circolari e registri relativi a uffici e posti di custodia del PnS.
- Fasc. 417. «Pos. III, cat. 4, fasc. 1 - Beni mobili. [Corrispondenza] complessiva»  
1968 gen. 27 - 1968 dic. 27  
Corrispondenza, circolari, registri relativi a beni e forniture dell'Ufficio di amministrazione del Parco.
- Fasc. 418. «Pos. III, cat. 4, fasc. 6 - [Inventari beni mobili]»  
1967 ott. 27 - 1968 gen. 29  
Corrispondenza e inventari del materiale a disposizione dei posti di custodia del PnS.
- Fasc. 419. «Pos. IV, cat. 1, fasc. 1 - Concessioni e autorizzazioni. Generica»  
1968 gen. 24 - 1968 ott. 23  
Corrispondenza e circolari su concessioni e permessi nel territorio del PnS.
- Fasc. 420. «Pos. IV, cat. 1, fasc. 2 - Dissodamenti, disboscamenti»  
1968 giu. 19 - 1968 giu. 21  
Corrispondenza per il prelievo di manto erboso nel territorio del PnS.
- Fasc. 421. «Pos. IV, cat. 1, fasc. 2 - Sistemazioni idraulico forestali»  
1967 dic. 22 - 1968 mag. 7  
Corrispondenza sulla sistemazione del torrente Rabbies.
- Fasc. 422. «Pos. IV, cat. 1, fasc. 3 - Miniere, cave, torbiere»  
1968 ago. 3 - 1968 nov. 19  
Corrispondenza su concessioni estrattive nel territorio del PnS.
- Fasc. 423. «Pos. IV, cat. 1, fasc. 3 - Miniere, cave, torbiere, ecc.»  
1968 feb. 5 - 1968 lug. 30  
Corrispondenza su concessioni estrattive nel territorio del PnS.
- Fasc. 424. «Pos. IV, cat. 1, fasc. 4 - Dr. Agnelli. Sopralluogo strada Pian Palù»  
1967 ott. 13 - 1968 mag. 10  
Corrispondenza, circolari, progetti, verbali e cartografia sul progetto di allargamento del sentiero per la malga Palù.
- Fasc. 425. «Pos. IV, cat. 1, fasc. 4 - Strade, sentieri, piazzali»  
1968 mag. 10 - 1968 dic. 2  
Corrispondenza, circolari, relazioni, cartografia su opere infrastrutturali nel territorio del PnS.

Fasc. 426. «Pos. IV, cat. 1, fasc. 5 - Acquedotti, derivazioni idriche, impianti idroelettrici, linee elettriche, telefoniche, ecc.» *1968 set. 6 - 1968 nov. 11*

Corrispondenza, relazioni, cartografia sull'installazione di linee elettriche e telefoniche nel territorio del PnS.

Fasc. 427. «Pos. IV, cat. 1, fasc. 8 - Fabbricati» *1968 giu. 15 - 1968 dic. 18*

Corrispondenza e progetti su domande di costruzione nel territorio del PnS.

Fasc. 428. «[Pos. IV, cat. 1, fasc. 9] - Caccia 1968. Concessioni»

*1968 apr. 20 - 1968 lug. 30*

Corrispondenza, circolari, elenchi cacciatori, registri relativi ai permessi di caccia rilasciati nel PnS, piani di abbattimento e cartoline di comunicazione dei capi abbattuti.

Fasc. 429. «Pos. IV, cat. 1, fasc. 9 - Concessioni caccia» *1968 mag. 31 - 1968 dic. 19*

Corrispondenza, circolari e relazioni sull'esercizio della caccia nel territorio del PnS.

Fasc. 430. «Pos. IV, cat. 1, fasc. 11 - Campeggi» *1968 giu. 20 - 1968 set. 1*

Corrispondenza e circolari sulle autorizzazioni al campeggio nel PnS.

Fasc. 431. «Pos. V, cat. 1, fasc. 2 - Utilizzazioni boschive. Comune di Valfurva»

*1968 feb. 2 - 1968 nov. 19*

Corrispondenza e certificati per l'utilizzo delle risorse forestali nel territorio del PnS.

b. 31.

Fasc. 432. «Pos. V, cat. 1, fasc. 2 - Utilizzazioni boschive. Comune di Bormio»

*1968 mar. 4 - 1968 nov. 7*

Corrispondenza e certificati per l'utilizzo delle risorse forestali nel territorio del PnS.

Fasc. 433. «Pos. V, cat. 1, fasc. 2 - Utilizzazioni boschive. Provincia di Bolzano»

*1968 mar. 21 - 1968 set. 2*

Corrispondenza e certificati per l'utilizzo delle risorse forestali nel territorio del PnS.

Fasc. 434. «Pos. V, cat. 1, fasc. 2 - Utilizzazioni boschive. Provincia di Trento»

*1968 giu. 5 - 1968 giu. 19*

Corrispondenza e certificati per l'utilizzo delle risorse forestali nel territorio del PnS.

Fasc. 435. «Pos. V, cat. 1, fasc. 4 - Rimboschimenti» *1968 apr. 20 - 1968 ago. 1*

Corrispondenza e cartografia sul progetto di sistemazione del bacino montano dell'Adda alpino e rimboschimento nei comuni di Valdidentro, Valdisotto, Bormio e Valfurva.

Fasc. 436. «Pos. V, cat. 2, fasc. 1 - Divieti di pascolo» *1968 gen. 4 - 1968 lug. 29*

Corrispondenza, circolari e relazioni sulle limitazioni di pascolo nel PnS.



- Fasc. 437. «Pos. VI, cat. 1, fasc. 1 - Contenzioso, complessiva»  
1968 gen. 29 - 1968 lug. 26  
Corrispondenza e circolari sulle sanzioni per bracconaggio e la gestione dei proventi economici dai verbali.
- Fasc. 438. «Pos. VI, cat. 1, fasc. 2 - Contravvenzioni» 1967 lug. 10 - 1970 gen. 14  
Corrispondenza e verbali di contravvenzione per infrazioni all'interno del Parco.
- Fasc. 439. «Pos. VI, cat. 1, fasc. 3 - Denunce per reati vari»  
1968 feb. 3 - 1968 nov. 26  
Corrispondenza e verbali per infrazioni all'interno del Parco.
- Fasc. 440. «Pos. VI, cat. 2, fasc. 1 - Danni in genere. Corrispondenza complessiva»  
1968 mar. 15 - 1968 dic. 24  
Corrispondenza e circolari sui danni arrecati dalla fauna e dagli agenti atmosferici alle attività agricole.
- Fasc. 441. «Pos. VI, cat. 2, fasc. 4 - Danni causati dalla selvaggina»  
1968 apr. 23 - 1968 set. 30  
Verbali e certificati sui danni arrecati dalla fauna alle attività agricole ed elenco dei rimborsi erogati.  
Si segnala la presenza di documentazione in lingua tedesca.
- Fasc. 442. «Pos. VII, cat. 1, fasc. 1 - Casette e rifugi prefabbricati in legno. Corrispondenza complessiva»  
1966 nov. 30 - 1967 dic. 4  
Corrispondenza e ricevute di pagamento relative a forniture per uffici e posti di custodia.
- Fasc. 443. «Pos. VII, cat. 1, fasc. 4 - Lavori nell'ambito del Parco nazionale dello Stelvio eseguiti con fondi bilancio Parco, complessiva» 1967 mar. 29 - 1968 nov. 15  
Corrispondenza e circolari su lavori e forniture di semi per il rimboschimento.
- Fasc. 444. «Pos. VII, cat. 1, fasc. 5 - Lavori edili» 1966 nov. 15 - 1968 dic. 11  
Corrispondenza e circolari su opere edili da realizzare all'interno del PnS.
- Fasc. 445. «Pos. VII, cat. 1, fasc. 7 - Recinti selvaggina. Corrispondenza complessiva»  
1968 ago. 26 - 1968 dic. 2  
Corrispondenza su installazione e rimozione di tabelle segnaletiche del PnS.
- Fasc. 446. «Pos. VII, cat. 1, fasc. 8 - Mangiatorie fienili ecc. Strade»  
1968 mar. 4 - 1968 dic. 21  
Corrispondenza e progetti per la realizzazione di mangiatoie e voliere.
- Fasc. 447. «Pos. VII, cat. 1, fasc. 9 - Ponte radio» 1967 ago. 8 - 1968 ott. 17  
Corrispondenza e circolari sull'installazione di apparecchi radio ricetrasmittenti per il PnS.

Fasc. 448. «Pos. VII, cat. 2, fasc. 1, 2, 3, 4 - Mano d'opera e varie. Complessiva»  
1967 lug. 3 - 1968 dic. 31

Corrispondenza, circolari, certificati e registri relativi ad assicurazioni, retribuzione e impiego del personale.

Fasc. 449. «Pos. VII, cat. 2, fasc. 3 - Assicurazioni operai» 1967 feb. 10 - 1968 set. 3  
Corrispondenza e certificati su infortuni e assicurazioni per il personale.

Fasc. 450. «Pos. VII, cat. 3, fasc. 1 - Foraggiamenti e salinature. Corrispondenza complessiva»  
1967 gen. 9 - 1967 dic. 22  
Corrispondenza e ricevute di pagamento per forniture di foraggio e sale.

b. 32.

Fasc. 451. «Pos. VIII, cat. 1, fasc. 1 - Personale complessiva»  
1968 gen. 2 - 1968 dic. 24

Corrispondenza, circolari, registri relativi al personale in servizio.

Fasc. 452. «Pos. VIII, cat. 1, fasc. 2 - Personale di ruolo del Corpo forestale dello Stato»  
1967 dic. 9 - 1968 ott. 24

Corrispondenza, circolari, registri relativi al personale del Cfs e sull'equipaggiamento.

Fasc. 453. «Pos. VIII, cat. 1, fasc. 2 - Materiale di vestiario. Guardie forestali»  
1968 ago. 14 - 1968 dic. 5

Corrispondenza e circolari sull'equipaggiamento del Cfs.

Fasc. 454. «Pos. VIII, cat. 1, fasc. 4 - Personale, operai di ruolo»  
1968 gen. 4 - 1968 gin. 24

Corrispondenza e circolari sull'attività del personale.

Fasc. 455. «Pos. VIII, cat. 1, fasc. 6 - Personale assunto con contratti»  
1968 mar. 10 - 1968 dic. 3

Corrispondenza e circolari sul personale in servizio e sull'equipaggiamento.

Si segnala: disciplinare di servizio per le guardie giurate del PnS, 1 mar. 1968, cc. 2.

Fasc. 456. «[Pos. VIII, cat. 1, fasc. 6] - Personale giornaliero»  
1968 gen. 2 - 1968 dic. 27

Corrispondenza e circolari sull'attività del personale e la retribuzione.

Fasc. 457. «[Pos. VIII, cat. 1, fasc. 8] - Scuole, concorsi, avanzamenti»  
1967 set. 29 - 1968 dic. 19

Corrispondenza, circolari e bandi di concorsi per il personale del Cfs.

Fasc. 458. «[Pos. VIII, cat. 1, fasc. 9] - Disciplina» 1968 feb. 22  
Circolare di nomina della Commissione locale di disciplina per il biennio 1968 - 1969.

Fasc. 459. «[Pos. VIII, cat. 1, fasc. 11] - Licenze e congedi» 1968 gen. 8 - 1968 lug. 23  
Circolari e promemoria sul trattamento del personale del Cfs nei periodi di congedo.

Fasc. 460. «[Pos. VIII, cat. 1, fasc. 12] - Trasferimenti» 1968 apr. 1 - 1968 set. 9  
Corrispondenza e circolari sul trasferimento di personale.

Fasc. 461. «[Pos. VIII, cat. 1, fasc. 13] - Personale informazioni» 1968 mar. 22 - 1968 giu. 19  
Corrispondenza e circolari sul personale in servizio e sugli indennizzi.

Fasc. 462. «Pos. VIII, cat. 2, fasc. 1 - Stipendi, paghe, assegni, indennità, tessere, libretti ferroviari. Complessiva» 1968 gen. 19 - 1968 ago. 13  
Corrispondenza e circolari sul trattamento pensionistico degli ex dipendenti del Parco.

Fasc. 463. «Pos. VIII, cat. 2, fasc. 2 - Corresponsione soprassoldi al personale operaio di ruolo del Corpo forestale dello Stato nei periodi [gennaio - dicembre 1968]» 1968 feb. 16 - 1969 gen. 10  
Corrispondenza, circolari e registri relativi al pagamento di compensi straordinari al personale.

Fasc. 464. «Pos. VIII, cat. 2, fasc. 2 - Stipendi, paghe, assegni, contributi» 1967 dic. 23 - 1968 dic. 5  
Corrispondenza, circolari e ricevute su retribuzione e pagamento degli straordinari per il personale.

Fasc. 465. «Pos. VIII, cat. 2, fasc. 3, 7 - Indennità di missione, di trasferimento e servizio sanitario» 1967 nov. 3 - 1968 dic. 28  
Corrispondenza, circolari, registri e certificati relativi a indennità e rimborsi per viaggi.

Fasc. 466. «Pos. VIII, cat. 2, fasc. 5, 6 - Tessere di riconoscimento. Libretti e scontrini ferroviari» 1968 mar. 14 - 1968 dic. 28  
Corrispondenza e circolari sulla fornitura di biglietti di viaggio e tesserini di riconoscimento.

b. 33.

Fasc. 467. «Pos. IX, cat. 1, fasc. 1 - Repertorio. Contratti. Depositi provvisori. Complessiva» 1967 ago. 30 - 1968 set. 21  
Corrispondenza, circolari e bandi su appalti e concessioni per lavori e opere edilizie nel PnS.

Fasc. 468. «[Pos. IX, cat. 1, fasc. 1] - Sede amministrazione. Locali d'ufficio. Corrispondenza complessiva»  
1967 gen. 14 - 1968 ott. 10

Corrispondenza, circolari e ricevute su affitto, gestione e forniture dell'Ufficio di amministrazione del Parco.

Fasc. 469. «Pos. X, cat. 1, fasc. 1 - Automezzi complessiva»

1968 gen. 2 - 1968 giu. 19

Corrispondenza e circolari sui mezzi a disposizione dell'Ufficio di amministrazione del Parco e del CfS.

Fasc. 470. «Pos. X, cat. 1, fasc. 3 - Automezzi e motomezzi di servizio»

1968 gen. 13 - 1968 nov. 15

Corrispondenza, circolari e certificati relativi all'utilizzo di mezzi di trasporto a disposizione del personale del PnS.

Fasc. 471. «Pos. X, cat. 1, fasc. 5 - Manutenzione, riparazioni ed esercizio degli automezzi»

1967 dic. 31 - 1968 dic. 31

Corrispondenza, circolari e registri sull'utilizzo e la manutenzione dei mezzi a disposizione del personale.

Fasc. 472. «Pos. XI, cat. 1, fasc. 2 - Armi e munizioni»

1968 mar. 25 - 1968 set. 17

Corrispondenza sulle armi a disposizione del personale e sul rinvenimento di armi da guerra in località Campello nel comune di Bormio.

Fasc. 473. «Pos. XI, cat. 1, fasc. 4 - Martelli forestali»

1968 mar. 11 - 1968 apr. 8

Corrispondenza e circolari su equipaggiamento per lavori forestali.

Fasc. 474. «Pos. XII, cat. 1, fasc. 1, 3, 6, 8 - Varie. Corrispondenza complessiva»

1968 gen. 23 - 1968 dic. 16

Corrispondenza, circolari e pubblicazioni a stampa sull'attività culturale e scientifica nel PnS e sull'adesione ad associazioni e campagne di beneficenza.

Si segnala la presenza di documentazione in lingua inglese.

Fasc. 475. «Pos. XII, cat. 1, fasc. 2 - Propaganda forestale»

1968 apr. 27 - 1968 dic. 14

Corrispondenza, circolari e relazioni su convegni e pubblicazioni relativi al lavoro forestale.

Fasc. 476. «Pos. XII, cat. 1, fasc. 10 - Propaganda, interviste, informazioni varie, ecc.»

1968 gen. 13 - 1968 nov. 19

Corrispondenza sull'attività culturale, turistica e scientifica nel PnS.

Si segnala: corrispondenza tra Ufficio di amministrazione del Parco, Direzione dell'ASfd, Centro di formazione e studi per il Mezzogiorno e amministratori locali del territorio del PnS, sulla visita di una

commissione di studio per la costituzione di un Parco nel Gennargentu, 20 giu. - 2 ott. 1968; lettera della Eidgenössische Technische Hochschule di Zurigo all'Ufficio di amministrazione del Parco sulla richiesta di informazioni relative alla caccia degli ultimi esemplari di orso, lupo e lince tra XVII e XX secolo nel territorio del Parco, 30 ago. 1968.

Si segnala la presenza di documentazione in lingua inglese.

1969

b. 34.

Fasc. 477. «Pos. II, cat. 1, fasc. 1 - Corrispondenza complessiva, circoscrizione del Parco nazionale dello Stelvio» *1969 mag. 28 - 1969 giu. 7*

Corrispondenza su una conferenza sul PnS, organizzata a Bolzano da Club alpino italiano e Italia nostra.

Si segnala: lettera della Direzione dell'ASfd all'Ufficio di amministrazione del Parco sullo svolgimento della conferenza in seguito a un articolo di sintesi pubblicato dal «Corriere della Sera» del 21 mag. 1969, 28 mag. 1969.

Fasc. 478. «Pos. II, cat. 1, fasc. 2 - Circoscrizioni. Consistenza e variazioni dei confini» *1969 set. 25 - 1969 dic. 20*

Cartografia, corrispondenza e relazione sul programma preventivo di spesa per la gestione del PnS.

Fasc. 479. «Pos. II, cat. 1, fasc. 3 - Affitto terreni» *1969 set. 12 - 1969 dic. 24*

Corrispondenza su affitto di terreni e richiesta di visura di dati catastali.

Fasc. 480. «Pos. II, cat. 1, fasc. 4 - Acquisto terreni» *1969 set. 18*

Lettera dell'Ufficio di amministrazione del Parco all'Ufficio tecnico erariale di Sondrio per l'autorizzazione a visionare dati catastali.

Fasc. 481. «Pos. II, cat. 2, fasc. 1 - Corrispondenza complessiva, verbali della Commissione consultiva, studi, ricerche e pubblicazioni sul Parco nazionale dello Stelvio» *1968 dic. 3 - 1969 dic. 13*

Corrispondenza, decreti sulla composizione della Commissione consultiva per il PnS e verbali delle riunioni della Commissione consultiva e del Gruppo di studio per i parchi nazionali del Consiglio nazionale delle ricerche.

Fasc. 482. «Pos. II, cat. 2, fasc. 2 - Pubblicazioni» *1969 feb. 7 - 1969 feb. 21*

Corrispondenza tra l'Ufficio di amministrazione del Parco e Italia nostra, sezione di Bolzano, sull'invio di un volume sul PnS.

Fasc. 483. «Pos. II, cat. 2, fasc. 3 - Studi, fauna, flora, glaciologici, geomorfologici» *1969 giu. 17 - 1969 nov. 9*

Corrispondenza su progetti di ricerca nel PnS.

Fasc. 484. «Pos. II, cat. 3, fasc. 1 - Corrispondenza complessiva, protezione della natura nel Parco nazionale dello Stelvio»  
1969 feb. 25

Lettera del Club alpino italiano Alto Adige a Vittorio Agnelli, amministratore del Parco, sulla richiesta di partecipare ai colloqui relativi all'attività del PnS.

Fasc. 485. «Pos. II, cat. 3, fasc. 3, sottofasc. 1 - Protezione degli aspetti geomorfologici ecc.»  
1969 feb. 22 - 1969 ott. 1

Corrispondenza e relazioni sulla presenza di rapaci nel PnS.

Fasc. 486. «Pos. II, cat. 3, fasc. 3, sottofasc. 2 - Protezione della flora»  
1969 feb. 20 - 1969 feb. 21

Corrispondenza e circolari sull'ordinanza relativa alla vegetazione di cui è vietata la raccolta.

Si segnala la presenza di documentazione in lingua tedesca.

Fasc. 487. «Pos. II, cat. 3, fasc. 3, sottofasc. 3 - Protezione della fauna»  
1969 mag. 3 - 1969 mag. 5

Lettera della Commissione per la conservazione della natura del Consiglio nazionale delle ricerche all'Ufficio di amministrazione del Parco sulla richiesta di informazioni per la redazione di un inventario nazionale dei biotipi da proteggere.

Fasc. 488. «Pos. II, cat. 3, fasc. 4 - Ripopolamento faunistico ittico ecc. e lotta ai nocivi»  
1969 gen. 27 - 1969 ott. 12

Corrispondenza e schemi relativi a ripopolamento faunistico e abbattimento programmato di predatori.

Fasc. 489. «Pos. II, cat. 3, fasc. 5, sottofasc. 1 - Censimenti faunistici, assestamento venatico. Rapporti con comitati caccia e federazioni caccia. Provincia di Bolzano»  
[1968 dic. 25] - 1970 feb. 8

Corrispondenza, circolari, decreti, relazioni riguardanti i censimenti faunistici e l'attività venatoria nel PnS.

Fasc. 490. «Pos. II, cat. 3, fasc. 5, sottofasc. 2 - Censimenti faunistici, assestamento venatico. Rapporti con comitati caccia e federazioni caccia. Provincia di Trento»  
1969 feb. 21 - 1969 set. 3

Corrispondenza su caccia controllata e contributi per il PnS.

Fasc. 491. «Pos. II, cat. 3, fasc. 5, sottofasc. 3 - Censimenti faunistici, assestamento venatico. Rapporti con comitati caccia e federazioni caccia. Provincia di Sondrio»  
1969 set. 23

Circolare sul censimento di stambecchi nel territorio di Valfurva e Bormio.

- Fasc. 492. «Pos. III, cat. 1, fasc. 1 - Corrispondenza complessiva. Servizio d'istituto. Statistica. Catasto» *1969 mag. 14 - 1969 mag. 27*  
Circolari relative al rafforzamento della vigilanza sulla pesca nelle acque interne.
- Fasc. 493. «Pos. III, cat. 1, fasc. 2, sottofasc. 1 - Disposizioni di servizio. Riposi settimanali» *1969 gen. 2 - 1969 dic. 23*  
Circolari su ordini di servizio per il personale.
- Fasc. 494. «Pos. III, cat. 1, fasc. 3 - Itinerari di servizio. Preventivi» *1968 dic. 28 - 1969 dic. 26*  
Circolari e tabelle sull'attività del personale.
- Fasc. 495. «Pos. III, cat. 1, fasc. 3 - Itinerari di servizio. Brogliacci» *1968 dic. 31 - 1969 dic. 22*  
Corrispondenza, circolari e brogliacci di servizio dell'attività svolta dal personale.
- Fasc. 496. «Pos. III, cat. 1, fasc. 3 - Itinerari di servizio. Estratti» *1968 dic. 31 - 1969 feb. 15*  
Registri relativi al servizio svolto dal personale.
- Fasc. 497. «Pos. III, cat. 1, fasc. 4 - Servizi speciali (elettorale, di ordine pubblico ecc.)» *1969 mar. 12 - 1969 lug. 16*  
Corrispondenza su servizio in occasione di festività e celebrazioni.
- Fasc. 498. «Pos. III, cat. 1, fasc. 5 - Relazioni sull'attività svolta (rapportini)» *1968 dic. 30 - 1969 dic. 23*  
Relazioni sull'attività svolta dal personale.
- Fasc. 499. «Pos. III, cat. 1, fasc. 7 - Ispezioni e controlli» *1969 gen. 10*  
Lettera del capo del Posto di custodia di Stelvio sulla mancata vigilanza delle guardie del Posto di custodia di Tubre e l'uccisione di un cervo da parte di bracconieri.
- Fasc. 500. «Pos. III, cat. 1, fasc. 9 - Catasto» *1969 feb. 28 - 1969 ott. 7*  
Corrispondenza su certificati e acquisto di mappe catastali.
- Fasc. 501. «Pos. III, cat. 1, fasc. 10 - Richiesta stampati alla Direzione dell'Azienda di Stato per le foreste demaniali e vari» *1969 gen. 22 - 1969 nov. 28*  
Corrispondenza e circolari per la fornitura di materiale per l'Ufficio di amministrazione del Parco.
- Fasc. 502. «Pos. III, cat. 1, fasc. 11 - Richiesta cancelleria dai Posti di Custodia» *1968 dic. 19 - 1969 dic. 12*  
Corrispondenza e circolari su forniture di materiale per i posti di custodia.

b. 35.

Fasc. 503. «Pos. III, cat. 2, fasc. 1 - Corrispondenza complessiva. Servizio amministrativo. Bilanci e contabilità»  
1969 *gen.* 16 - 1969 *dic.* 20  
Corrispondenza, circolari, relazioni sulle previsioni di spesa per la gestione del PnS.

Fasc. 504. «Pos. III, cat. 2, fasc. 4, sottofasc. 2 - Richiesta anticipazioni. Fondi»  
1968 *ott.* 16 - 1969 *dic.* 22  
Corrispondenza e certificati su fabbisogni di spesa e richiesta di fondi per la gestione del PnS.

Fasc. 505. «Pos. III, cat. 2, fasc. 4, sottofasc. 1, 4 - Spese. Imposte e tasse, rendiconti e bilanci»  
1969 *gen.* 13 - 1969 *nov.* 5  
Corrispondenza e circolari su programmi di spesa e contabilità dell'Ufficio di amministrazione del PnS.

Fasc. 506. «Pos. III, cat. 2, fasc. 4, sottofasc. 5 - Pagamenti fatture. Preventivi. Ordinanze, ecc. Gennaio - giugno»  
1968 *mag.* 27 - 1969 *gen.* 20  
Corrispondenza e *dépliant* a stampa su forniture per l'Ufficio di amministrazione del Parco.

Fasc. 507. «Pos. III, cat. 2, fasc. 4, sottofasc. 5 - Pagamenti fatture. Preventivi. Ordinanze, ecc. Luglio - dicembre»  
1969 *giu.* 17 - 1969 *dic.* 31  
Corrispondenza, relazioni e *dépliant* a stampa su forniture per l'Ufficio di amministrazione del Parco e fabbisogni di spesa.

Fasc. 508. «Pos. III, cat. 2, fasc. 4, 5, 6 - Fatture, entrate, conti correnti»  
1968 *dic.* 7 - 1969 *nov.* 8  
Corrispondenza, certificati e circolari su contabilità e conti correnti dell'Ufficio di amministrazione del Parco.

Fasc. 509. «Pos. III, cat. 2, fasc. 4, sottofasc. 5 - Parco nazionale dello Stelvio. Monografia di carattere scientifico divulgativo. Convenzione 19 - 12 - 1967, n. 37 di repertorio - stipulata con l'Università cattolica del Sacro Cuore di Milano»  
1967 *mag.* 29 - 1969 *set.* 3  
Corrispondenza, circolari e contratti relativi alla realizzazione di una monografia sul PnS.

Fasc. 510. «Pos. III, cat. 2, fasc. 4, sottofasc. 6 - Contributi ai sensi dell'art. 18 del Regolamento»  
1967 *dic.* 15 - 1970 *gen.* 24  
Corrispondenza sull'erogazione di contributi da parte dell'Ufficio di amministrazione del Parco per attività sportive.



Fasc. 511. «Pos. III, cat. 3, fasc. 1 - Corrispondenza complessiva immobili. Locali demaniali. Caserme. Uffici. Abitazioni, ecc.» *1969 feb. 3 - 1969 apr. 29*

Corrispondenza e registri relativi alla disponibilità di immobili in gestione all'Ufficio di amministrazione del Parco.

Fasc. 512. «Pos. III, cat. 3, fasc. 2 - Caserme, uffici» *1969 ago. 22 - 1969 dic. 30*

Planimetrie e corrispondenza per la ristrutturazione di immobili dell'Ufficio di amministrazione del Parco.

Fasc. 513. «Pos. III, cat. 3, fasc. 3 - Alloggi» *1969 lug. 23 - 1969 dic. 18*

Corrispondenza e circolari sugli alloggi a disposizione del personale.

Fasc. 514. «Pos. III, cat. 4, fasc. 2 - Consistenza beni immobili. Variazioni»

*1969 mar. 29 - 1969 nov. 26*

Corrispondenza e registri relativi alla gestione degli immobili dell'Ufficio di amministrazione del Parco e all'arredamento.

Fasc. 515. «Pos. III, cat. 4, fasc. 3 - Arredamento dei locali demaniali» *1969 ago. 20*

Lettera di Vittorio Agnelli, amministratore del Parco, al Posto di custodia di Sant'Antonio Valfurva sulla necessità di sorveglianza dei rifugi Val Zebrù e Santa Caterina Valfurva.

Fasc. 516. «Pos. III, cat. 4, fasc. 6 - Subconsegnatari. Carico e scarico»

*1969 gen. 11 - 1969 mar. 29*

Corrispondenza su forniture per il personale.

b. 36.

Fasc. 517. «Pos. IV, cat. 1, fasc. 1 - Generica»

*1968 lug. 17 - 1969 apr. 10*

Corrispondenza su permessi per lavori ed eventi nel PnS.

Fasc. 518. «Pos. IV, cat. 1, fasc. 1 - Concessioni e autorizzazioni, concessioni e autorizzazioni all'interno del Parco nazionale dello Stelvio» *1968 mar. 9 - 1969 ago. 20*

Corrispondenza, circolari, certificati, cartografia relativi a permessi per lavori ed eventi nel PnS.

Si segnala: corrispondenza tra Ufficio di amministrazione del Parco, ASfd e il Comune di Rabbi, per la richiesta di esclusione di un'area da destinare a sviluppo edilizio, dall'applicazione delle norme del Parco, 9 mar. 1968 - 28 feb. 1969.

Fasc. 519. «Pos. IV, cat. 1, fasc. 3 - Miniere, cave, torbiere, ecc.»

*1967 ago. 8 - 1969 dic. 3*

Corrispondenza su permessi per attività estrattive nel PnS.

Fasc. 520. «Pos. IV, cat. 1, fasc. 4 - Strade e sentieri. Piazzali»

*1968 apr. 22 - 1969 ott. 17*

Corrispondenza e cartografia su permessi per lavori nel PnS.

Fasc. 521. «Pos. IV, cat. 1, fasc. 5 - Acquedotti, derivazioni idriche, impianti idroelettrici, linee elettriche, telefoniche, ecc.»

*1967 dic. 15 - 1969 nov. 20*

Corrispondenza, circolari e cartografia su permessi per lavori per infrastrutture idrauliche nel PnS.

Si segnala: corrispondenza tra Ufficio di amministrazione del Parco e società Acquedotto dello Stelvio srl sulla realizzazione di un elettrodoto presso il Passo dello Stelvio, 20 ott. - 23 ott. 1969.

Fasc. 522. «Pos. IV, cat. 1, fasc. 6 - Teleferiche, impianti di risalita, piste da sci»

*1966 ott. 23 - 1969 nov. 27*

Corrispondenza, planimetrie e cartografia relative a richieste di autorizzazione per la realizzazione di edifici, impianti di risalita e piste da sci nelle località di Coldrano / Laces, Stelvio, monte Confinale, Val Campello.

Fasc. 523. «Pos. IV, cat. 1, fasc. 8 - Fabbricati e tabelle»

*1966 set. 6 - 1969 ott. 23*

Corrispondenza, certificati, planimetrie, progetti, verbali relativi a richiesta di autorizzazione per la costruzione di fabbricati nel PnS, nelle località di Silandro, Santa Caterina Valfurva, Passo dello Stelvio, Scorzuzzo, Bormio, Solda di Dentro.

Si segnala: corrispondenza, progetti e fotografia in bianco e nero relativi alla richiesta di autorizzazione per l'ampliamento del rifugio Livrio da parte del Club alpino italiano di Bergamo, 20 mag. 1968 - 10 mar. 1969; corrispondenza, certificati e progetti relativi alla richiesta di autorizzazione per la realizzazione dell'albergo Sertorelli (oggi Sertorelli Sport hotel), 6 set. 1966 - 4 mar. 1969.

Si segnala la presenza di documentazione in lingua tedesca.

Fasc. 524. «Pos. IV, cat. 1, fasc. 9 - Concessioni caccia»

*1968 set. 27 - 1969 nov. 21*

Corrispondenza, circolari e verbali sulla regolamentazione della caccia nel PnS.

Si segnala la presenza di documentazione in lingua tedesca.

Fasc. 525. «Pos. IV, cat. 1, fasc. 10 - Esercizio della pesca nel territorio del Parco nazionale dello Stelvio»

*1968 feb. 23 - 1969 gen. 13*

Corrispondenza e circolari sulla regolamentazione della pesca nel territorio del PnS.

Fasc. 526. «Pos. IV, cat. 1, fasc. 10 - Concessioni pesca»

*1969 gen. 31 - 1969 set. 1*

Corrispondenza sulla regolamentazione della pesca nel territorio del PnS.

Fasc. 527. «Pos. IV, cat. 1, fasc. 11 - Campeggi»

*1969 giu. 7 - 1969 ott. 23*

Corrispondenza su richieste di autorizzazione a campeggiare nel PnS.

Fasc. 528. «Pos. IV, cat. 1, fasc. 12 - Sistemazioni idraulico forestali»

1968 dic. 6 - 1969 ott. 10

Corrispondenza sulle richieste di autorizzazione per l'esecuzione di interventi idraulico - forestali.  
Si segnala: schema dei programmi annuali degli interventi di manutenzione e sistemazione idraulico - forestali nel PnS per il biennio 1968 - 1969.

Fasc. 529. «Pos. V, cat. 1, fasc. 1 - Corrispondenza complessiva. Utilizzazioni boschive e raccolta di prodotti secondari dai boschi, prati e dai pascoli»

1969 feb. 24 - 1969 nov. 14

Corrispondenza e circolari sull'utilizzo del legname.

Fasc. 530. «Pos. V, cat. 1, fasc. 2 - Utilizzazioni boschive»

1969 gen. 18 - 1969 dic. 30

Corrispondenza, circolari e certificati relativi all'utilizzo delle risorse forestali nel PnS.

Fasc. 531. «Pos. V, cat. 1, fasc. 3 - Concessione di raccolta prodotti secondari, fiori, funghi, ecc.»

1969 lug. 3 - 1969 set. 12

Corrispondenza, appunti manoscritti ed elenco delle persone autorizzate alla raccolta di funghi e specie vegetali nel PnS.

Fasc. 532. «Pos. V, cat. 2, fasc. 3 - Divieti di pascolo»

1969 feb. 20 - 1969 giu. 20

Corrispondenza e circolari sulla regolamentazione del pascolo nel PnS.

b. 37.

Fasc. 533. «Pos. VI, cat. 1, fasc. 1 - Corrispondenza complessiva. Contenzioso»

1969 mar. 10 - 1969 lug. 7

Corrispondenza sull'attività di bracconaggio nel PnS.

Fasc. 534. «Pos. VI, cat. 1, fasc. 2 - Contravvenzioni»

1968 ott. 31 - 1969 nov. 27

Corrispondenza, verbali e articoli a stampa su infrazioni avvenute nel PnS.

Si segnala: corrispondenza dell'Ufficio di amministrazione del Parco con la Prefettura di Sondrio sul danneggiamento della segnaletica del Parco, 8 - 14 ago. 1969, con allegata copia dell'articolo *Si contestano i criteri e i confini del Parco nazionale dello Stelvio*, «L'Ordine», 13 lug. 1969.

Fasc. 535. «Pos. VI, cat. 2, fasc. 3 - Incendi boschivi»

1969 feb. 21 - 1969 mar. 28

Corrispondenza sulla segnalazione di incendi nel territorio del PnS.

Fasc. 536. «Pos. VI, cat. 2, fasc. 4 - Danni causati da parassiti, animali e vegetali, epidemie»

1969 mar. 7 - 1969 ago. 28

Corrispondenza e relazioni sui danni causati dagli animali selvatici alle attività economiche.

Si segnala la presenza di documentazione in lingua tedesca.

Fasc. 537. «Pos. VI, cat. 2, fasc. 4 - 1969. Danni causati dalla selvaggina»

1969 mar. 24 - [1969 ott. ?]

Corrispondenza, verbali e registri relativi ai danni causati dagli animali selvatici alle attività economiche e richieste di risarcimento.

Si segnala la presenza di documentazione in lingua tedesca.

Fasc. 538. «Pos. VII, cat. 1, fasc. 1 - Corrispondenza complessiva, lavori nell'ambito del Parco nazionale dello Stelvio eseguiti con fondi di bilancio Parco»

1969 lug. 3 - 1969 ott. 13

Corrispondenza e circolare sulle istruzioni per la direzione e il collaudo delle opere nel territorio del PnS.

Fasc. 539. «Pos. VII, cat. 1, fasc. 3 - Sistemazioni idraulico forestali»

1969 lug. 2 - 1969 lug. 7

Corrispondenza tra Amministrazione del Parco e Consorzio dei comuni del bacino imbrifero montano dell'Adda su lavori sul torrente Campello.

Fasc. 540. «Pos. VII, cat. 1, fasc. 5 - Lavori edili»

1969 gen. 3 - 1969 ott. 30

Corrispondenza, circolari, relazioni e fatture relative a lavori eseguiti per conto dell'Ufficio di amministrazione del Parco.

Si segnala: relazione e progetto per la realizzazione di un museo naturalistico adiacente all'Ufficio di amministrazione del Parco, 20 feb. 1969, cc. 9.

Fasc. 541. «Pos. VII, cat. 1, fasc. 7 - Cartelli indicatori»

1969 mag. 8 - 1969 dic. 12

Corrispondenza sul posizionamento di cartelli.

Fasc. 542. «Pos. VII, cat. 1, fasc. 8 - Mangiatoie, fienili, ecc. recinti»

1969 mar. 4 - 1969 dic. 30

Corrispondenza e certificati relativi alla realizzazione di mangiatoie e recinti.

Fasc. 543. «Pos. VII, cat. 1, fasc. 9 - Impianto radiotelefonico Redifon»

1966 gen. ? - 1970 ott. 27

Corrispondenza, *dépliant* e pubblicazioni a stampa per l'acquisto di apparecchiature radiotrasmettenti.

Fasc. 544. «Pos. VII, cat. 2, fasc. 1 - Corrispondenza complessiva. Mano d'opera e varie.»

1968 set. 2 - 1969 nov. 6

Corrispondenza, circolari, comunicati sindacali su contrattazione e retribuzione del personale.

Fasc. 545. «Pos. VII, cat. 2, fasc. 2 - Assunzioni e licenziamenti»

1969 feb. 17 - 1969 dic. 19

Corrispondenza sull'impiego temporaneo di personale.

Fasc. 546. «Pos. VII, cat. 2, fasc. 3 - Assicurazioni operai»

*1969 gen. 11 - 1969 dic. 19*

Corrispondenza, circolari e certificati relativi alle giornate lavorative effettuate dal personale e assicurazioni.

Si segnala la presenza di documentazione in lingua tedesca.

Fasc. 547. «Pos. VII, cat. 2, fasc. 4 - Infortuni e malattie» *1968 dic. 28 - 1969 nov. 5*

Corrispondenza e certificati relativi a infortuni occorsi al personale.

Fasc. 548. «Pos. VII, cat. 2, fasc. 6 - Statistica mano d'opera»

*[1969] gen. 16 - [1969] dic. 18*

Corrispondenza, circolare e tabella relative al personale impiegato.

Fasc. 549. «Pos. VII, cat. 2, fasc. 7 - Listini paga. Prospetti ore di lavoro»

*1968 dic. 19 - 1969 dic. 29*

Corrispondenza, circolari, tabelle relative al lavoro svolto dal personale.

Fasc. 550. «Pos. VII, cat. 3, fasc. 1 - Azienda pilota a carattere faunistico»

*1969 mag. 10 - 1969 nov. 8*

Corrispondenza e circolari sulla costituzione di una azienda pilota per il ripopolamento faunistico.

Fasc. 551. «Pos. VII, cat. 1, fasc. 1 - Corrispondenza complessiva. Personale»

*1969 gen. 3 - 1969 dic. 24*

Corrispondenza, circolari, registri, manifesti a stampa e certificati relativi al personale.

Fasc. 552. «Pos. VIII, cat. 1, fasc. 2 - Personale di ruolo del Corpo forestale dello Stato. Generica»

*1969 gen. 3 - 1969 dic. 16*

Corrispondenza, circolari, certificati e schede relativi al personale del CfS in servizio presso il PnS.

Fasc. 553. «Pos. VIII, cat. 1, fasc. 4 - Personale, operai di ruolo. Generica»

*1969 gen. 20 - 1969 dic. 16*

Corrispondenza e circolari sull'attività del personale.

Fasc. 554. «Pos. VIII, cat. 1, fasc. 9 - Scuole. Concorsi. Avanzamenti»

*1969 mar. 21 - 1969 apr. 8*

Corrispondenza e circolari sull'impiego e la formazione del personale.

Fasc. 555. «[Pos. VIII, cat. 1, fasc. 12] - Trasferimenti»

*1969 lug. 24 - 1969 set. 6*

Corrispondenza sul trasferimento di personale all'interno del PnS.

Si segnala la presenza di documentazione in lingua tedesca.

Fasc. 556. «[Pos. VIII, cat. 1, fasc. 14] - Vestiario complessiva»

*1969 gen. 13 - 1969 dic. 30*

Corrispondenza, circolari e registri relativi alle forniture di vestiario al personale del Cfs.

Si segnala la presenza di documentazione in lingua tedesca.

b. 38.

Fasc. 557. «Pos. VIII, cat. 2, fasc. 1 - Corrispondenza complessiva. Stipendi, paghe, assegni, indennità, tessere, libretti ferroviari»

*1969 nov. 8 - 1969 nov. 11*

Corrispondenza sul rimborso per il trasporto del bagaglio delle guardie di nuova nomina.

Fasc. 558. «Pos. VIII, cat. 2, fasc. 2 - Stipendi, paghe, assegni»

*1969 gen. 3 - 1969 dic. 30*

Corrispondenza sulla retribuzione del personale.

Fasc. 559. «Pos. VIII, cat. 2, fasc. 2 - Indennità di alta montagna»

*1968 dic. 31 - 1969 dic. 23*

Corrispondenza e circolari sul pagamento di indennità al personale.

Fasc. 560. «Pos. VIII, cat. 2, fasc. 2 - Soprassoldo. Contributo»

*1968 dic. 31 - 1969 dic. 17*

Corrispondenza, circolari, tabelle e ricevute di pagamento degli straordinari per il personale.

Fasc. 561. «Pos. VIII, cat. 2, fasc. 2 - Indennità di II lingua»

*1969 gen. 8 - 1969 dic. 13*

Corrispondenza e tabelle sul versamento di indennità al personale.

Fasc. 562. «Pos. VIII, cat. 2, fasc. 2 - Premi in deroga»

*1968 gen. 11 - 1969 dic. 2*

Corrispondenza e circolari su compensi speciali per il personale.

Fasc. 563. «Pos. VIII, cat. 2, fasc. 2 - Compenso lavoro straordinario»

*1969 gen. 14 - 1969 nov. 25*

Corrispondenza, circolari e ricevute di pagamento di straordinari al personale.

Fasc. 564. «Pos. VIII, cat. 2, fasc. 3 - Indennità di missione pagate con fondi del Parco nazionale dello Stelvio. 1/4 multa»

*1968 dic. 31 - 1969 dic. 15*

Corrispondenza, circolari, certificati relativi a trasferte e rimborsi per il personale.

Fasc. 565. «Pos. VIII, cat. 2, fasc. 3 - Indennità di missione in conto dello Stato»

*1969 gen. 2 - 1969 dic. 9*

Corrispondenza, circolari, certificati relativi a trasferte e rimborsi per il personale.

- Fasc. 566. «Pos. VIII, cat. 2, fasc. 5 - Tessere di riconoscimento»  
1969 feb. 5 - 1969 dic. 9  
Corrispondenza e circolari sul rilascio di tesserini di riconoscimento per il personale.
- Fasc. 567. «Pos. VIII, cat. 2, fasc. 6 - Libretti e scontrini ferroviari»  
1969 gen. 29 - 1969 set. 19  
Corrispondenza sul rilascio di sconti ferroviari per il personale.
- Fasc. 568. «Pos. VIII, cat. 2, fasc. 7 - Servizio sanitario» 1969 gen. 22 - 1969 mar. 24  
Corrispondenza e circolari per la fornitura di materiale di primo soccorso ai posti di custodia.
- b. 39.
- Fasc. 569. «Pos. IX, cat. 1, fasc. 3 - Aste, licitazioni, trattative private»  
1969 set. 19 - 1969 ott. 1  
Corrispondenza e contratti per lavori per l'Ufficio di amministrazione del Parco.
- Fasc. 570. «Pos. IX, cat. 1, fasc. 6 - Depositi di garanzia» 1969 mar. 25 - 1969 dic. 24  
Corrispondenza sulla gestione dei depositi di garanzia giacenti presso la Tesoreria provinciale dello Stato di Sondrio.
- Fasc. 571. «Pos. X, cat. 1, fasc. 1 - Corrispondenza complessiva. Cavalli - automezzi»  
1969 ott. 11 - 1969 nov. 9  
Corrispondenza e *dépliant* a stampa su mezzi a disposizione del personale.
- Fasc. 572. «Pos. X, cat. 1, fasc. 2 - Cavalli di servizio» 1969 lug. 26 - 1969 set. 18  
Corrispondenza sul progetto di impiego di cavalli nei servizi all'interno del PnS.
- Fasc. 573. «Pos. X, cat. 1, fasc. 3 - Automezzi di servizio»  
1969 mag. 13 - 1969 nov. 25  
Corrispondenza, circolari e verbali sull'utilizzo di automezzi in dotazione al personale.
- Fasc. 574. «Pos. X, cat. 1, fasc. 5 - Manutenzione, riparazioni ed esercizio degli automezzi. Gennaio - giugno»  
1969 gen. 3 - 1969 lug. 1  
Corrispondenza e registri relativi all'utilizzo e alla manutenzione degli automezzi in dotazione al personale.
- Fasc. 575. «Pos. X, cat. 1, fasc. 5 - Manutenzione, riparazioni ed esercizio degli automezzi. Luglio - dicembre»  
1969 ago. 1 - 1969 dic. 31  
Corrispondenza e registri relativi all'utilizzo e alla manutenzione degli automezzi in dotazione al personale.

- Fasc. 576. «Pos. XII, cat. 1, fasc. 1 - Corrispondenza complessiva. Varie»  
1969 feb. 22 - 1969 nov. 3  
Corrispondenza, circolari, relazioni sulla normativa relativa alla tutela ambientale e su rapporti con enti e istituzioni.  
Si segnala: circolare della Direzione dell'ASfd a tutti gli uffici subalterni, 10 giu. 1969, con allegata copia dell'appendice al *Progetto 80. Rapporto preliminare al Programma economico nazionale 1971 - 1975* del Ministero del bilancio e della programmazione economica, 10 mag. 1969, cc. 3; circolare del Cfs. Ispettorato regionale della Lombardia all'Ufficio di amministrazione del Parco, 12 set. 1969, con allegata la relazione sull'applicazione in Lombardia del Piano verde n. 2, 8 set. 1969, cc. 25.
- Fasc. 577. «Pos. XI, cat. 1, fasc. 2 - Armi e munizioni» 1969 ott. 25 - 1969 dic. 30  
Corrispondenza sulla dotazione di armi per il personale.
- Fasc. 578. «[Pos. XII, cat. 1, fasc. 1] - Parchi nazionali. Complessiva»  
1969 ago. 26 - 1969 ott. 20  
Copie del bollettino del Parco nazionale d'Abruzzo ed estratti della «Gazzetta ufficiale».
- Fasc. 579. «Pos. XII, cat. 1, fasc. 3 - Mostre, fiere campionarie, cerimonie»  
1969 feb. 6 - 1969 dic. 19  
Corrispondenza e *dépliant* promozionali sulla partecipazione di delegazioni dell'Ufficio di amministrazione del Parco a eventi, fiere e celebrazioni.
- Fasc. 580. «[Pos. XII, cat. 1, fasc. 3] - Convegni, riunioni, convocazioni»  
1969 gen. 17 - 1969 dic. 1  
Corrispondenza su incontri e riunioni tra Ufficio di amministrazione del Parco, amministrazioni locali e cittadinanza.
- Fasc. 581. «Pos. XII, cat. 1, fasc. 4 - Gare e tornei» 1969 dic. 4  
Circolare e calendario delle gare di sci con la partecipazione di atleti del Cfs.
- Fasc. 582. «Pos. XII, cat. 1, fasc. 5 - Pubblicazioni varie, riviste, giornali, abbonamenti»  
1969 gen. 25 - 1969 dic. 30  
Corrispondenza sull'abbonamento dell'Ufficio di amministrazione del Parco a vari periodici.
- Fasc. 583. «Pos. XII, cat. 1, fasc. 7 - Informazioni fiscali»  
1969 feb. 10 - 1969 feb. 17  
Corrispondenza su richiesta di informazioni per l'esercizio della pesca nel PnS.
- Fasc. 584. «Pos. XII, cat. 1, fasc. 8 - Esposti, reclami, ecc.»  
1968 nov. 7 - 1969 mag. 25  
Corrispondenza su reclami per danni causati dalla fauna e su edificazioni nel territorio del PnS.



Fasc. 585. «Pos. XII, cat. 1, fasc. 9 - Servizio fotografico» 1969 feb. 4 - 1969 nov. 25  
Corrispondenza e *dépliant* a stampa per l'acquisto di attrezzature fotografiche e sulla stampa di fotografie.

Fasc. 586. «Pos. XII, cat. 1, fasc. 10 - Propaganda sul Parco nazionale dello Stelvio, interviste, informazioni, varie, ecc.» 1968 mar. 4 - 1969 dic. 15  
Corrispondenza sull'invio di copie di un volume monografico sul PnS.

Fasc. 587. «[Pos. XII, cat. 1, fasc. 11] - Gite, visite varie» 1969 giu. 6 - 1969 giu. 19  
Corrispondenza sull'utilizzo di una residenza dell'Ufficio di amministrazione del Parco per ragioni di ricerca e copia a stampa del bollettino del Parco nazionale d'Abruzzo.

Fasc. 588. «Pos. XII, cat. 1, fasc. 11 - Associazioni» 1968 dic. 16 - 1969 ott. 14  
Corrispondenza e circolari sull'adesione dell'Ufficio di amministrazione del Parco ad attività di diverse associazioni.

Fasc. 589. «Pos. XII, cat. 1, fasc. 12 - Neve e valanghe» 1969 nov. - 1969 dic. 15  
Corrispondenza e comunicati su formazione al rischio valanghe per il personale e su danni ambientali.

Fasc. 590. «[Pos. XII, cat. 1, fasc. 12] - Stazione meteorologica» 1969 ott. 20 - 1969 ott. 27  
Corrispondenza su proposta di impianto di una stazione meteorologica in località Santa Caterina Valfurva.

1970

b. 40.

Fasc. 591. «Pos. II, cat. 1, fasc. 2 - Confini del Parco nazionale dello Stelvio» 1970 apr. 27 - 1970 mag. 8  
Corrispondenza sul *Piano generale per il riordinamento e la gestione del PnS*.

Fasc. 592. «Pos. II, cat. 1, fasc. 3 - Affitto di terreni» 1967 feb. 24 - 1970 nov. 10  
Corrispondenza sull'affitto di terreni e copie di questionario del *Censimento generale dell'agricoltura 1970*.

Fasc. 593. «Pos. II, cat. 1, fasc. 4 - Acquisto di terreni» 1970 feb. 13 - 1970 ott. 29  
Corrispondenza e circolari su acquisto di terreni e visure catastali.

Fasc. 594. «Pos. II, cat. 2, fasc. 1 - Commissione consultiva» 1970 gen. 9 - 1970 giu. 4  
Circolari e decreti sull'attività della Commissione consultiva per il biennio 1969 - 1970.

Fasc. 595. «Pos. II, cat. 2, fasc. 2 - Commissione mista» 1970 gen. 23 - 1970 ott. 26  
Corrispondenza e decreti sull'attività della Commissione mista di studio per il PnS.

Fasc. 596. «Pos. II, cat. 2, fasc. 3 - Unioni internazionali per la conservazione della natura ed altri organismi internazionali» 1968 dic. 4 - 1970 nov. 15  
Corrispondenza, decreti e bollettini sull'attività di gruppi e associazioni per la tutela ambientale.

Fasc. 597. «Pos. II, cat. 2, fasc. 4 - Pro natura italica - Italia nostra ed altre organizzazioni nazionali» 1970 feb. 18 - 1970 giu. 15  
Corrispondenza sull'attività di associazioni per la tutela ambientale.

Fasc. 598. «Pos. II, cat. 2, fasc. 5 - Corrispondenza con gli altri parchi italiani e stranieri» 1970 gen. 13 - 1970 feb. 23  
Corrispondenza con altri parchi nazionali.

Fasc. 599. «Pos. II, cat. 3, fasc. 1 - Corrispondenza complessiva» 1970 mag. 2 - 1970 mag. 21

Corrispondenza su attività di comunicazione e stampa.

Si segnala: lettera dell'ASfd all'Ufficio di amministrazione del Parco su una trasmissione Rai del 14 mag. 1970 relativa ai problemi tra amministrazioni locali e Parco.

Fasc. 600. «Pos. II, cat. 3, fasc. 2 - Piani di valorizzazione naturalistica» 1970 dic. 2 - 1970 dic. 12

Corrispondenza e relazione sul fabbisogno di spesa per la stampa di testi di interesse per i visitatori del PnS.

Fasc. 601. «Pos. II, cat. 3, fasc. 3 - Protezione aspetti geologici - geomorfologici, della flora, della fauna, ecc. e ordinanze relative» 1970 gen. 7 - 1970 nov. 6

Corrispondenza e circolari su attività di tutela ambientale e ricerca nel territorio del PnS.

Si segnala la presenza di documentazione in lingua tedesca.

Fasc. 602. «Pos. II, cat. 3, fasc. 4 - Ripopolamento faunistico ittico ecc. e lotta ai nocivi» 1970 gen. 29 - 1970 dic. 4

Corrispondenza e circolari su abbattimento programmato e controlli sanitari sulla fauna.

Si segnala la presenza di documentazione in lingua tedesca.

Fasc. 603. «Pos. II, cat. 3, fasc. 5, sottofasc. 3 - Censimenti faunistici, assestamento venatico (Bolzano 1 - Trento 2 - Sondrio 3)» 1970 gen. 5 - 1970 feb. 4

Corrispondenza sull'abbattimento programmato di fauna.

b. 41.

Fasc. 604. «Pos. III, cat. 1, fasc. 1 - Corrispondenza complessiva»  
1970 gen. 5 - 1970 dic. 31

Circolari e tabelle relative all'attività del personale.

Fasc. 605. «Pos. III, cat. 1, fasc. 1 - Fogli di presenza del personale in sede»  
1970 apr. 20 - 1970 dic. 31

Fogli di presenza.

Fasc. 606. «Pos. III, cat. 1, fasc. 2 - Disposizioni di servizio»  
1970 gen. 9 - 1970 nov. 5

Corrispondenza e circolari sull'attività del personale.

Fasc. 607. «Pos. III, cat. 1, fasc. 3 - Itinerari di servizio» 1970 gen. 12 - 1970 dic. 28  
Corrispondenza, brogliacci e tabelle relativi al servizio del personale.

Fasc. 608. «Pos. III, cat. 1, fasc. 4 - Servizi speciali» 1970 mag. 14 - 1970 giu. 5  
Circolari su servizio in occasione di consultazioni elettorali.

Fasc. 609. «Pos. III, cat. 1, fasc. 5 - Relazioni sull'attività svolta»  
1970 gen. 5 - 1970 dic. 31

Relazioni settimanali sull'attività del personale.

Fasc. 610. «Pos. III, cat. 1, fasc. 9 - Catasto» 1970 apr. 24  
Corrispondenza su autorizzazione a effettuare rilievi catastali.

Fasc. 611. «Pos. III, cat. 1, fasc. 10 - Richiesta e spedizione stampati e cancelleria»  
1970 gen. 2 - 1970 dic. 16  
Corrispondenza su materiale in dotazione agli uffici e ai posti di custodia.

b. 42.

Fasc. 612. «Pos. III, cat. 2, fasc. 1 - Corrispondenza complessiva»  
1969 dic. 27 - 1970 nov. 17

Corrispondenza, circolari e decreti relativi a entrate, spese e fabbisogni dell'Ufficio di amministrazione del Parco.

Fasc. 613. «Pos. III, cat. 2, fasc. 2 - Bilancio preventivo» 1969 dic. 20 - 1970 mar. 25  
Corrispondenza e bilancio preventivo.

Fasc. 614. «Pos. III, cat. 2, fasc. 3 - Bilancio consuntivo» 1971 gen. 14 - 1972 feb. 23  
Corrispondenza e bilancio consuntivo.

- Fasc. 615. «Pos. III, cat. 2, fasc. 4, sottofasc. 2 - Richiesta anticipazioni. Fondi»  
1970 feb. 10 - 1970 dic. 29  
Corrispondenza, certificati e ricevute per spese anticipate.
- Fasc. 616. «Pos. III, cat. 2, fasc. 4, sottofasc. 3 - Rendiconti di spesa»  
1970 lug. 27 - 1970 ott. 15  
Corrispondenza e certificati relativi a rimborso di spesa per viaggi di servizio del personale.
- Fasc. 617. «Pos. III, cat. 2, fasc. 4, sottofasc. 5 - Pagamenti fatture. Gennaio - giugno»  
1970 gen. 8 - 1970 lug. 2  
Corrispondenza, fatture e ricevute di pagamento relative ai danni prodotti dalla fauna nel PnS.
- Fasc. 618. «Pos. III, cat. 2, fasc. 4, sottofasc. 5 - Pagamenti fatture. Luglio - dicembre»  
1970 lug. 1 - 1970 dic. 23  
Corrispondenza, fatture, ricevute di pagamento e relazioni relative a fabbisogni e forniture per l'Ufficio di amministrazione del Parco.
- Fasc. 619. «Pos. III, cat. 2, fasc. 4, sottofasc. 6 - Richiesta di contributo per manifestazioni sportive di cui all'art. 18 del Regolamento»  
1970 gen. 24 - 1971 gen. 8  
Corrispondenza su contributi per manifestazioni sportive.
- Fasc. 620. «Pos. III, cat. 2, fasc. 5, sottofasc. 1 - Entrate. Corrispondenza generale»  
1970 gen. 16 - 1970 dic. 2  
Registri e ricevute delle entrate.
- Fasc. 621. «Pos. III, cat. 2, fasc. 5, sottofasc. 2 - Conto giudiziale delle entrate»  
1970 gen. 31 - 1970 apr. 22  
Corrispondenza, registri ed elenchi delle entrate.
- Fasc. 622. «Pos. III, cat. 2, fasc. 6 - Conti correnti postali, bancari, ecc.»  
1970 mar. 23 - 1970 mar. 24  
Corrispondenza sulla rendicontazione presso la Tesoreria provinciale dello Stato di Sondrio.
- Fasc. 623. «Pos. III, cat. 3, fasc. 1 - Corrispondenza complessiva immobili»  
1969 dic. 31 - 1970 apr. 28  
Corrispondenza e registri relativi agli immobili a disposizione dell'Ufficio di amministrazione del Parco.
- Fasc. 624. «Pos. III, cat. 3, fasc. 2 - Caserme, uffici, rifugi»  
1968 gin. 6 - 1970 set. 4  
Corrispondenza e contratti per l'affitto dei locali per il Posto di custodia di Cogolo.

Fasc. 625. «Pos. III, cat. 3, fasc. 3 - Alloggi» *1970 gen. 10 - 1970 lug. 9*  
Corrispondenza su alloggi a disposizione del personale.

Fasc. 626. «Pos. III, cat. 3, fasc. 4 - Magazzini, officina, falegnameria»  
*1970 lug. 10 - 1970 lug. 15*  
Corrispondenza e circolare sui depositi di materiale e merce di proprietà dello Stato.

Fasc. 627. «Pos. III, cat. 3, fasc. 5 - Concessione di alloggi al personale. Consegna»  
*1969 dic. 3 - 1970 giu. 5*  
Circolare sulle disposizioni per l'assegnazione di alloggi al personale.

Fasc. 628. «Pos. III, cat. 4, fasc. 1 - [Concessioni e autorizzazioni. Corrispondenza complessiva]»  
*1968 ott. 1 - 1970 dic. 12*  
Corrispondenza, circolari e relazioni relative ai fabbisogni di spesa dell'Ufficio di amministrazione del Parco.

Fasc. 629. «Pos. III, cat. 4, fasc. 2 - Consistenza beni immobili. Variazioni»  
*1969 dic. 31 - 1970 set. 20*  
Registri e corrispondenza relativi ai beni a disposizione dell'Ufficio di amministrazione del Parco.

Fasc. 630. «Pos. III, cat. 4, fasc. 5 - Inventario» *1970 feb. 21 - 1970 mar. 2*  
Corrispondenza su richiesta di mobilio per l'Ufficio di amministrazione del Parco.

Fasc. 631. «Pos. III, cat. 4, fasc. 6 - Subconsegnatari. Carico e scarico»  
*1970 set. 1 - 1970 ott. 20*  
Corrispondenza, verbali ed elenchi dei beni a disposizione dell'Ufficio di amministrazione del Parco.

b. 43.

Fasc. 632. «Pos. IV, cat. 1, fasc. 1 - Concessioni e autorizzazioni. Generica»  
*1970 gen. 21 - 1970 dic. 10*  
Corrispondenza su richieste di autorizzazioni per attività edilizie, scientifiche e di caccia nel PnS.

Fasc. 633. «Pos. IV, cat. 1, fasc. 3 - Miniere, cave, torbiere, ecc.»  
*1969 dic. 9 - 1970 nov. 10*  
Corrispondenza su richiesta di autorizzazioni per attività estrattive nel PnS.

Fasc. 634. «Pos. IV, cat. 1, fasc. 4 - Strade e sentieri. Piazzali»  
*1968 mar. 21 - 1970 nov. 23*  
Corrispondenza, deliberazioni e cartografia su richiesta di autorizzazioni per la realizzazione di opere viarie nel PnS.

Fasc. 635. «Pos. IV, cat. 1, fasc. 5 - Acquedotti, derivazioni idriche, impianti idroelettrici, linee elettriche, telefoniche, ecc.» 1969 dic. 16 - 1970 lug. 15  
Corrispondenza, relazioni e planimetrie per la realizzazione di infrastrutture nel PnS.

Fasc. 636. «Pos. IV, cat. 1, fasc. 6 - Teleferiche, impianti di risalita, piste da sci» 1969 nov. 23 - 1970 nov. 20  
Corrispondenza e planimetrie per richieste di autorizzazioni per la realizzazione di impianti di risalita nel PnS.

Fasc. 637. «Pos. IV, cat. 1, fasc. 8 - Fabbricati» 1969 ott. 2 - 1970 nov. 10  
Corrispondenza, circolari, planimetrie relative ai piani regolatori dei comuni compresi nel territorio del PnS e alla richiesta di realizzazione, ampliamento o ricostruzione di strutture private o a uso pubblico nelle località di Valfurva, Lasa, Giogo Alto del Gran Zebù, Martello, Peio, Trafoi.  
Si segnala: circolare della Direzione ASfd agli uffici subalterni sulle disposizioni per seguire l'iter degli strumenti di disciplina urbanistica che interessano le foreste demaniali, 14 lug. 1970.

Fasc. 638. «Pos. IV, cat. 1, fasc. 9 - Caccia primaverile al gallo forcello e gallo cedrone. Trento e Bolzano. 1970» 1970 mar. 28 - 1970 mag. 12  
Corrispondenza, circolari e decreti sull'esercizio della caccia nel PnS.

Fasc. 639. «Pos. IV, cat. 1, fasc. 9 - Concessioni caccia» 1969 apr. 9 - 1970 dic. 16  
Corrispondenza e certificati relativi ad autorizzazioni alla caccia nel PnS.  
Si segnala la presenza di documentazione in lingua tedesca.

Fasc. 640. «Pos. IV, cat. 1, fasc. 11 - Campeggi, tabelle» 1969 dic. 31 - 1970 lug. 29  
Corrispondenza su richieste di autorizzazione a campeggiare nel PnS.

Fasc. 641. «Pos. IV, cat. 1, fasc. 12 - Sistemazioni idraulico forestali» 1970 set. 3 - 1970 set. 11  
Corrispondenza e cartografia relative ad autorizzazione alla realizzazione di opere nel PnS.

Fasc. 642. «Pos. V, cat. 1, fasc. 2 - Utilizzazioni boschive» 1970 feb. 13 - 1970 nov. 19  
Corrispondenza e domande di autorizzazione al taglio di alberi nel PnS.

Fasc. 643. «Pos. V, cat. 1, fasc. 3 - Concessione di raccolta prodotti secondari, fiori, funghi, ecc.» 1970 lug. 3 - 1970 lug. 21  
Corrispondenza, appunti manoscritti ed elenco delle persone autorizzate alla raccolta di funghi e specie vegetali nel PnS.

Fasc. 644. «Pos. V, cat. 2, fasc. 3 - Divieti di pascolo» 1970 mag. 14 - 1970 giu. 15  
Corrispondenza e ordinanze sulla regolamentazione del pascolo nel PnS.

- Fasc. 645. «Pos. VI, cat. 1, fasc. 1 - [Contenzioso]. Corrispondenza complessiva»  
1970 gen. 29 - 1970 mar. 31  
Corrispondenza su informazioni relative alla normativa penale sulla caccia.
- Fasc. 646. «Pos. VI, cat. 1, fasc. 2 - Contravvenzioni» 1969 set. 8 - 1970 dic. 13  
Corrispondenza e verbali di contravvenzione per infrazioni nel PnS.
- Fasc. 647. «Pos. VI, cat. 2, fasc. 5 - Danni vari» 1970 set. 18 - 1970 ott. 28  
Corrispondenza su frane in località Presure (Valfurva).
- b. 44.
- Fasc. 648. «Pos. VII, cat. 1, fasc. 1 - Corrispondenza complessiva. Richieste preventivi, ecc.»  
1970 gen. 20 - 1970 nov. 18  
Corrispondenza e relazioni su preventivi e fabbisogni di spesa per interventi nel PnS.
- Fasc. 649. «Pos. VII, cat. 1, fasc. 2 - Rimboschimenti, risarcimenti e cure colturali»  
1970 ago. 8  
Circolare su prezzari per opere di miglioramento forestale.
- Fasc. 650. «Pos. VII, cat. 1, fasc. 3 - Sistemazioni idraulico forestali»  
1969 nov. 8 - 1970 nov. 24  
Corrispondenza su opere pubbliche nel PnS.
- Fasc. 651. «Pos. VII, cat. 1, fasc. 4 - Vivai, piantine e semi» 1970 ott. 24  
Circolare del Cfs a ispettorati e uffici dell'ASfd su specie disponibili nei vivai dello stesso Cfs.
- Fasc. 652. «Pos. VII, cat. 1, fasc. 5 - Lavori edilizi» 1970 apr. 1 - 1970 nov. 12  
Corrispondenza e relazioni su preventivi e fabbisogni di spesa per interventi nel PnS.
- Fasc. 653. «Pos. VII, cat. 1, fasc. 6 - Lavori stradali» 1968 dic. 2 - 1970 gin. 15  
Corrispondenza e relazione sul fabbisogno di spesa per opere stradali nei comuni di Valfurva, Stelvio, Peio e Rabbi.
- Fasc. 654. «Pos. VII, cat. 1, fasc. 7 - Cartelli indicatori» 1970 gen. 1 - 1970 lug. 20  
Corrispondenza e relazioni sul fabbisogno di spesa per segnaletica, ripulitura sentieri e sgombero neve.
- Fasc. 655. «Pos. VII, cat. 1, fasc. 8 - Mangiatoie, fienili, recinti, foraggiamento, ecc.»  
1970 gen. 2 - 1970 dic. 30  
Corrispondenza e relazioni sul fabbisogno di spesa per foraggio e mangiatoie per la fauna del PnS.

Fasc. 656. «Pos. VII, cat. 1, fasc. 9 - Impianto radiotelefonico»

*1969 dic. 29 - 1970 apr. 15*

Corrispondenza e relazioni su fabbisogni di spesa e *dépliant* a stampa su acquisto e installazione di impianti radio e telefonici.

Fasc. 657. «Pos. VII, cat. 2, fasc. 1 - [Mano d'opera e varie]. Corrispondenza complessiva»

*1970 gen. 21 - 1970 nov. 13*

Corrispondenza, certificati e circolari relativi al lavoro e ai contratti del personale.

Fasc. 658. «Pos. VII, cat. 2, fasc. 2 - Assunzioni e licenziamenti»

*1970 gen. 2 - 1971 gen. 19*

Corrispondenza sull'impiego temporaneo di personale.

Fasc. 659. «Pos. VII, cat. 2, fasc. 3 - Assicurazioni operai» *1968 feb. 24 - 1970 nov. 12*

Corrispondenza, circolari e certificati relativi alle giornate lavorative effettuate dal personale e assicurazioni.

Fasc. 660. «Pos. VII, cat. 2, fasc. 4 - Infortuni e malattie» *1970 ott. 15 - 1970 dic. 12*

Corrispondenza e certificati relativi a infortuni occorsi al personale.

Fasc. 661. «Pos. VII, cat. 2, fasc. 6 - Statistica mano d'opera»

*1969 dic. 16 - 1970 feb. 14*

Corrispondenza, circolari e tabella relative al personale impiegato.

Fasc. 662. «Pos. VII, cat. 2, fasc. 7 - Listini paga. Prospetti ore lavorative»

*1970 gen. 9 - 1970 dic. 31*

Corrispondenza, circolari e tabelle relative al lavoro svolto dal personale.

Fasc. 663. «Pos. VIII, cat. 1, fasc. 1 - [Personale]. Corrispondenza complessiva»

*1969 dic. 9 - 1970 dic. 28*

Corrispondenza, circolari, manifesti a stampa e certificati relativi al personale.

Si segnala: circolare del direttore generale per l'Economia montana e le foreste del Ministero dell'agricoltura, sulla lettera inviata a vari quotidiani, relativa alla ripartizione delle foreste demaniali tra Stato e regioni, 27 gen. 1970.

Fasc. 664. «Pos. VIII, cat. 1, fasc. 2 - Personale di ruolo del Corpo forestale dello Stato. Generica»

*1969 dic. 5 - 1970 nov. 28*

Corrispondenza, circolari e certificati relativi al personale del CFS in servizio presso il PnS.

Fasc. 665. «Pos. VIII, cat. 1, fasc. 4 - Personale, operai di ruolo. Generica»

*1969 dic. 15 - 1970 dic. 21*

Corrispondenza e circolari sull'attività del personale.



Fasc. 666. «Pos. VIII, cat. 1, fasc. 12 - Trasferimenti» 1970 feb. 6 - 1970 feb. 11  
Corrispondenza e circolare sul trasferimento di personale dell'Ufficio di amministrazione del PnS.

Fasc. 667. «Pos. VIII, cat. 1, fasc. 14 - Vestiario complessiva»  
1969 ott. 17 - 1970 dic. 16  
Corrispondenza, circolari, registri e relazioni di fabbisogno relativi a forniture di vestiario al personale del CfS.

b. 45.

Fasc. 668. «Pos. VIII, cat. 2, fasc. 1 - [Stipendi, assegni, indennità, tessere, libretti ferroviari]. Corrispondenza complessiva»  
1969 dic. 13 - 1970 giu. 25  
Circolare e corrispondenza su indennità e retribuzione del personale.

Fasc. 669. «Pos. VIII, cat. 2, fasc. 2 - Stipendi, paghe, assegni, contributi (alta montagna). Gennaio - giugno»  
1970 gen. 9 - 1970 giu. 13  
Corrispondenza, circolari, registri e certificati relativi alla retribuzione del personale.

Fasc. 670. «Pos. VIII, cat. 2, fasc. 2 - Stipendi, paghe, assegni, contributi (alta montagna). Luglio - dicembre»  
1970 giu. 30 - 1970 dic. 31  
Corrispondenza, circolari, registri e certificati relativi alla retribuzione del personale.

Fasc. 671. «Pos. VIII, cat. 2, fasc. 3 - Indennità di missione (1/4 multa)»  
1969 dic. 24 - 1970 dic. 30  
Corrispondenza, circolari e certificati per trasferte e rimborsi per il personale.

Fasc. 672. «Pos. VIII, cat. 2, fasc. 5 - Tessere di riconoscimento»  
1970 gen. 26 - 1970 dic. 17  
Corrispondenza, circolari e certificati per trasferte e rimborsi per il personale.

Fasc. 673. «Pos. IX, cat. 1, fasc. 1 - [Repertorio. Contratti. Depositi provvisori]. Corrispondenza complessiva»  
1970 feb. 26 - 1970 mag. 7  
Corrispondenza e circolare su appalti per lavori forestali.

Fasc. 674. «Pos. IX, cat. 1, fasc. 3 - Aste, licitazioni, trattative private. Pulizia locali d'ufficio»  
1970 feb. 24 - 1970 nov. 19  
Corrispondenza e bandi per lavori per l'Ufficio di amministrazione del Parco.

Fasc. 675. «Pos. IX, cat. 1, fasc. 6 - Depositi di garanzia» 1970 set. 8 - 1970 set. 10  
Corrispondenza con la Tesoreria provinciale dello Stato di Sondrio per la costituzione di un deposito provvisorio.

b. 46.

Fasc. 676. «Pos. X, cat. 1, fasc. 1 - [Cavalli, cani, automezzi]. Corrispondenza complessiva»  
1969 nov. 8 - 1970 ott. 21

Corrispondenza e circolari sull'utilizzo dei mezzi di servizio.

Fasc. 677. «Pos. X, cat. 1, fasc. 2 - [Cani e] cavalli di servizio»

1970 gen. 4 - 1970 giu. 17

Corrispondenza, circolari, fotografie e relazioni di fabbisogno relative all'utilizzo di cani antibraccaggio e per ricerca in valanga.

Fasc. 678. «Pos. X, cat. 1, fasc. 3 - Automezzi di servizio» 1970 gen. 10 - 1970 dic. 23

Corrispondenza sull'utilizzo degli automezzi a disposizione del personale.

Fasc. 679. «Pos. X, cat. 1, fasc. 5 - Manutenzione, riparazioni ed esercizio degli automezzi. Gennaio - giugno»  
1968 dic. 7 - 1970 giu. 30

Corrispondenza, contratto e registri relativi all'utilizzo e alla manutenzione degli automezzi in dotazione al personale e all'affitto di un garage per il Posto di custodia di Silandro.

Fasc. 680. «Pos. X, cat. 1, fasc. 5 - Manutenzione, riparazioni ed esercizio degli automezzi. Luglio - dicembre»  
1970 lug. 1 - 1970 dic. 31

Corrispondenza e registri relativi all'utilizzo e alla manutenzione degli automezzi in dotazione al personale.

Fasc. 681. «Pos. XI, cat. 1, fasc. 2 - Armi e munizioni» 1969 dic. 4 - 1970 ott. 29

Corrispondenza sulla dotazione di armi per il personale.

Fasc. 682. «Pos. XI, cat. 1, fasc. 5 - Macchine da scrivere» 1969 ott. 7 - 1970 feb. 3

Corrispondenza e relazioni sulla fornitura e manutenzione di macchine da scrivere.

Fasc. 683. «Pos. XII, cat. 1, fasc. 1 - [Varie]. Corrispondenza complessiva»

1970 gen. 13 - 1970 dic. 23

Corrispondenza, circolari, *dépliant* a stampa su attività sportive e ricreative, associazionismo e pubblicazioni.

Fasc. 684. «Pos. XII, cat. 1, fasc. 2 - Propaganda forestale»

1970 ott. 26 ? - 1970 ott. 30

Corrispondenza su corso per osservatori neve e previsori valanghe.

Fasc. 685. «Pos. XII, cat. 1, fasc. 3 - Mostre, fiere campionarie, cerimonie»

1970 mar. 6 - 1970 dic. 16

Corrispondenza, circolari e *dépliant* a stampa sulla partecipazione dell'Ufficio di amministrazione del Parco a eventi fieristici e celebrazioni.

Fasc. 686. «Pos. XII, cat. 1, fasc. 4 - Gare e tornei» 1970 gen. 15 - 1970 gen. 23  
Corrispondenza sulla partecipazione di atleti del CfS a una gara di sci.

Fasc. 687. «Pos. XII, cat. 1, fasc. 5 - Pubblicazioni varie, riviste, giornali, abbonamenti» 1969 dic. 20 - 1970 dic. 4  
Corrispondenza e *dépliant* a stampa su pubblicazioni di interesse dell'Ufficio di amministrazione del Parco.

Fasc. 688. «Pos. XII, cat. 1, fasc. 6 - Sottoscrizioni» 1970 gen. 6 - 1970 nov. 6  
Corrispondenza sull'adesione del personale alla Croce rossa italiana.

Fasc. 689. «Pos. XII, cat. 1, fasc. 9 - Servizio fotografico» 1970 mar. 13 - 1970 ott. 26  
Corrispondenza sulla stampa di fotografie.

Fasc. 690. «Pos. XII, cat. 1, fasc. 10 - Propaganda sul Parco nazionale dello Stelvio, interviste, informazioni, varie, ecc.» 1969 nov. 29 ? - 1970 dic. 31  
Corrispondenza sull'invio di pubblicazioni e altro materiale a stampa relativo al PnS.  
Si segnala la presenza di documentazione in lingua tedesca e inglese.

Fasc. 691. «Pos. XII, cat. 1, fasc. 11 - Gite, visite varie» 1970 gen. 9 - 1970 set. 28  
Corrispondenza su visite per conto di associazioni al PnS.

Fasc. 692. «Pos. XII, cat. 1, fasc. 12 - Osservazioni neve e valanghe» 1961 nov. 20 - 1966 feb. 9  
Relazioni, decreti e regolamenti sull'organizzazione del servizio di osservazione valanghe.

Fasc. 693. «Pos. XII, cat. 1, fasc. 12 - Neve e valanghe. Stazione meteorologica 1970» 1970 gen. 8 - 1970 dic. 12  
Corrispondenza sull'attività di monitoraggio valanghe.

1971

b. 47.

Fasc. 694. «Pos. III, cat. 1, fasc. 3 - Itinerari di servizio (preventivi settimanali, brogliaccio, fogli presenze)» 1970 dic. 31 - 1971 dic. 20  
Brogliacci e registri relativi al servizio svolto dal personale.

Fasc. 695. «Pos. III, cat. 2, fasc. 4, sottofasc. 5 - Pagamenti fatture. Gennaio - giugno» 1971 gen. 4 - 1971 giu. 25  
Corrispondenza, fatture, ricevute di pagamento e relazioni relative ai fabbisogni per le spese sostenute dall'Ufficio di amministrazione del Parco.

Fasc. 696. «Pos. III, cat. 2, fasc. 4, sottofasc. 5 - Pagamenti fatture. Luglio - dicembre»  
*1971 giu. 19 - 1971 dic. 31*

Corrispondenza, fatture e ricevute di pagamento

Si segnala: corrispondenza tra Achille Compagnoni e l'Ufficio di amministrazione del Parco sull'affitto di un terreno in località Campolongo, 26 ott. - 3 nov. 1971.

b. 48.

Fasc. 697. «Pos. IV, cat. 1, fasc. 4 - Strade. Sentieri. Piazzali»

*1970 ott. 28 - 1971 dic. 21*

Corrispondenza, progetti e planimetrie relativi a richiesta di autorizzazioni per la realizzazione di opere viarie nel PnS.

Si segnala la presenza di documentazione in lingua tedesca.

Fasc. 698. «Pos. IV, cat. 1, fasc. 8 - Fabbricati. Gennaio - agosto»

*1970 ago. 24 - 1971 ago. 27*

Corrispondenza, circolari e planimetrie relative a richieste di realizzazione, ampliamento o ricostruzione di strutture private nelle località di Rovinaccia, IV Cantoniera (Passo dello Stelvio), Gloenza, (Vernazza) Silandro, Centralina (Peio), Martello, Monte Tramontana (Martello), Campello (Bormio).

Fasc. 699. «Pos. IV, cat. 1, fasc. 8 - Fabbricati. Agosto - dicembre»

*1970 ott. ? - 1971 dic. 20*

Corrispondenza, circolari e planimetrie relative a richieste di realizzazione, ampliamento o ricostruzione di strutture private nelle località di Madonna dei Monti (Valfurva), Monte Tramontana di Fuori (Silandro), Sojlahn (Martello), Solda, Scorluzzin (Passo dello Stelvio).

Si segnala la presenza di documentazione in lingua tedesca.

b. 49.

Fasc. 700. «Pos. VIII, cat. 2, fasc. 2 - Stipendi, paghe, assegni, contributi (alta montagna). Gennaio - giugno»  
*1971 gen. 2 - 1971 lug. 31*

Corrispondenza, circolari, registri e certificati relativi alle retribuzione del personale.

Fasc. 701. «Pos. VIII, cat. 2, fasc. 2 - Stipendi, paghe, assegni, contributi (alta montagna). Luglio - dicembre»  
*1971 ago. 1 - 1971 dic. 31*

Corrispondenza, circolari, registri e certificati relativi alla retribuzione del personale.

Fasc. 702. «Pos. VIII, cat. 2, fasc. 3 - Indennità di missione (1/4 multa)»

*1970 dic. 23 - 1971 dic. 31*

Corrispondenza, circolari e certificati relativi a trasferte e rimborsi per il personale.

b. 50.

Fasc. 703. «Pos. XII, cat. 1, fasc. 1 - [Varie. Corrispondenza]»

1971 mag. ? - 1971 ott. 15

Corrispondenza, copie di articoli a stampa e ricevute di pagamento relative a un campo estivo di lavoro organizzato dalla rivista «Quattrosoldi» e dal Centro culturale Pirelli.

Fasc. 704. «Pos. XII, cat. 1, fasc. 3 - Salone internazionale della montagna. Torino 1969»

1964 lug. 17 - 1970 feb. 28

Corrispondenza, *dépliant* a stampa, progetti, questionari e relazione relativi al fabbisogno di spesa per la partecipazione del Parco al Salone internazionale della montagna di Torino.

Fasc. 705. «Pos. XII, cat. 1, fasc. 3 - Salone internazionale della montagna. Torino 1970»

1970 lug. ? - 1971 feb. 8

Corrispondenza, *dépliant* a stampa, progetti, questionari e relazione relativi al fabbisogno di spesa per la partecipazione del Parco al Salone internazionale della montagna di Torino.

Fasc. 706. «Pos. XII, cat. 1, fasc. 10 - Prospetti deposito libri e carte turistiche del Parco nazionale dello Stelvio»

1970 set. 2 - 1971 gin. 18

Corrispondenza, registri, elenchi delle copie di libri e mappe vendute e inviate gratuitamente.

Fasc. 707. «Pos. XII, cat. 1, fasc. 10 - Volume Studi per la valorizzazione naturalistica del Parco nazionale dello Stelvio»

1971 set. 7 - 1972 apr. 19

Corrispondenza e circolari sulla pubblicazione e la distribuzione del volume di Luigi Cagnolero, *Studi per la valorizzazione naturalistica del Parco nazionale dello Stelvio*, Direzione dell'Azienda di Stato per le foreste demaniali, Bormio, 1969.

Fasc. 708. «Pos. XII, cat. 1, fasc. 10 - Propaganda per Parco nazionale dello Stelvio, interviste, informazioni varie, ecc.»

1970 dic. 11 ? - 1971 dic. 31

Corrispondenza sull'invio di materiale informativo e pubblicazioni sul PnS.

Si segnala: corrispondenza tra l'Ufficio di amministrazione del Parco e la sezione del Wwf di Trento sulla eventuale presenza di orsi in Val di Peio, 27 set. - 27 ott. 1971; lettera di Giovanni Spagnoli, senatore e presidente generale del Club alpino italiano, di ringraziamento per l'invio di pubblicazioni sul PnS, 22 lug. 1971.

Fasc. 709. «Pos. XII, cat. 1, fasc. 13 - Statistica visitatori nel Parco nazionale dello Stelvio»

1971 ago. 3 - 1971 nov. 19

Corrispondenza, tabelle e questionari sulle statistiche di visitatori nel PnS per i mesi agosto, settembre e ottobre 1971.

1971 - 1972

b. 51.

Fasc. 710. «Pos. II, cat. 1, fasc. 2, sottofasc. 1 - Confini del Parco nazionale dello Stelvio»  
*1971 nov. 13 - 1971 dic. 10*

Corrispondenza sulla gestione del PnS su base interregionale.

Fasc. 711. «Pos. II, cat. 1, fasc. 2, sottofasc. 2 - Circostrizioni dei Posti di custodia»  
*1970 gen. 24 - 1972 lug. 28*

Corrispondenza, circolari e relazioni sulla ridefinizione del confine italo - svizzero e lo spostamento di Posti di custodia.

Fasc. 712. «Pos. II, cat. 1, fasc. 3 - Offerte terreni in vendita all'Azienda di Stato per le foreste demaniali»  
*1969 set. 2 - 1971 lug. 27*

Corrispondenza, cartografia e delibere relative alla vendita di terreni all'ASfd.

Fasc. 713. «Pos. II, cat. 1, fasc. 3 - Affitto di terreni»  
*1969 gen. 10 - 1971 set. 28*

Corrispondenza, contratti e cartografia relativi a terreni in affitto nel PnS.

Fasc. 714. «Pos. II, cat. 1, fasc. 4 - Acquisizione di terreni. Varie»

*1967 feb. 25 - 1970 dic. 16*

Corrispondenza, circolari e cartografia sull'amministrazione di terreni demaniali nel PnS.

Fasc. 715. «Pos. II, cat. 1, fasc. 4 - Acquisto terreni»  
*1969 mag. 14 - 1969 mag. 17*

Corrispondenza, piante catastali e registri relativi all'acquisto di terreni nel comune di Valfurva.

Fasc. 716. «Pos. II, cat. 1, fasc. 4 - Acquisto di terreni»  
*1970 gen. 16 - 1972 mag. 2*

Corrispondenza, circolari e certificati relativi all'acquisto di terreni da parte dell'ASfd.

Fasc. 717. «Pos. II, cat. 1, fasc. 4 - [Acquisizione terreni]. Comuni di Bema e Rasura»  
*1968 giu. 15 - 1971 ago. 25*

Corrispondenza, cartografia e circolari su acquisto ed espropriazione di terreni da parte dell'ASfd.

Fasc. 718. «Pos. II, cat. 1, fasc. 4 - [Acquisizione di terreni]. Comune di Cercino»

*1970 feb. 14 - 1970 ago. 15*

Corrispondenza e deliberazione sulla vendita di terreni all'ASfd.

Fasc. 719. «Pos. II, cat. 1, fasc. 4 - [Acquisizione di terreni]. Comune di Livigno e Valdidentro. Laghi di San Giacomo, Cancano, San Gallo»

*1968 feb. 6 - 1970 feb. 27*

Corrispondenza, circolari e certificati relativi all'acquisto di terreni da parte dell'ASfd.

Fasc. 720. «Pos. II, cat. 1, fasc. 4 - [Acquisizione terreni]. Comune di Mello»  
1970 feb. 17 - 1971 mag. 18

Corrispondenza e circolari su acquisto di terreni da parte dell'ASfd.

Fasc. 721. «Pos. II, cat. 2, fasc. 1 - Commissione consultiva» 1971 ott. 11

Lettera di Francesco Borzaga ai componenti della Commissione consultiva per il PnS, per sollecitare l'opposizione al disegno di Legge n. 151, *Ristrutturazione del Parco nazionale dello Stelvio*.

Fasc. 722. «Pos. II, cat. 2, fasc. 4 - Pro natura italica - Italia nostra ed altre organizzazioni nazionali»  
1971 gen. 14 - 1972 ott. 19

Corrispondenza, bollettini, relazioni sull'attività di associazioni ambientaliste e degli enti locali.

Si segnala: lettera della Direzione generale per l'economia montana e per le foreste, 26 ago. 1971, con allegata raccomandazione del Consiglio nazionale delle ricerche sull'affidamento del PnS agli organi centrali dello Stato, 15 lug. 1971 e trascrizione di un articolo del «Dolomiten», 7 - 8 ago. 1971.

Fasc. 723. «Pos. II, cat. 2, fasc. 4 - [Club alpino italiano, Commissione internazionale per la protezione delle Alpi, Pro natura italica]» 1967 nov. 22 - 1973 set. 19

Corrispondenza, relazioni, pubblicazioni a stampa sulle relazioni internazionali del PnS e i rapporti con altre associazioni.

Si segnala la presenza di documentazione in lingua tedesca.

## b. 52.

Fasc. 724. «Pos. II, cat. 2, fasc. 4 - Congresso della federazione nazionale Pro natura Natura e regioni, Bressanone, 2 - 4 ottobre 1970» 1970 mag. ? - 1970 ott. ?

Relazioni degli interventi al convegno Natura e regioni, copie del bollettino dell'associazione Pro natura, copia del volume Italia verde, Shell Italiana, 1970, pp. 99, a stampa.

Fasc. 725. «Pos. II, cat. 2, fasc. 5 - Corrispondenza con gli altri parchi italiani e stranieri»  
1969 set. ? - 1972 nov. 6

Corrispondenza, bollettini del Parco nazionale d'Abruzzo e del Gruppo entomologico piemontese del Club alpino italiano - Unione giovani escursionisti torinesi.

Si segnala la presenza di documentazione in lingua inglese.

Fasc. 726. «Pos. II, cat. 3, fasc. 1 - [Servizio d'istituto]. Corrispondenza complessiva»  
1970 dic. 16 - 1971 lug. 9

Corrispondenza e circolari su parassiti e braconaggio.

Si segnala la presenza di documentazione in lingua francese.

Fasc. 727. «Pos. II, cat. 3, fasc. 2 - Piani di valorizzazione naturalistica»  
1971 feb. 2 - 1972 nov. 16

Corrispondenza, circolari e relazioni relative al fabbisogno per i progetti di valorizzazione naturalistica del PnS.

Fasc. 728. «Pos. II, cat. 3, fasc. 3 - Protezione aspetti geologici - geomorfologici, della flora, della fauna, ecc. e ordinanze relative» *1971 feb. 15 - 1972 ott. 26*

Corrispondenza, circolari, ordinanze, relazioni relative al fabbisogno economico per la tutela ambientale nel PnS.

Fasc. 729. «Pos. II, cat. 3, fasc. 3 - Comitato glaciologico italiano. I Convegno glaciologico italiano. Bormio 9 - 10 - 11 ottobre 1970» *1970 set. 12 - 1971 giu. 16*

Corrispondenza, relazioni, registri e schede dei partecipanti al I Convegno glaciologico italiano.

Fasc. 730. «Pos. II, cat. 3, fasc. 4 - Ripopolamento faunistico ittico ecc. e lotta ai nocivi» *1971 feb. 2 - 1972 dic. 19*

Corrispondenza, circolari, relazioni su eventuale presenza di lontre, segnalazioni di animali affetti da rabbia, elenchi di ripopolamento e abbattimenti nel PnS.

Fasc. 731. «Pos. II, cat. 3, fasc. 5 - Censimenti faunistici, assestamento venatico (Bolzano 1 - Trento 2 - Sondrio 3)» *1971 ago. 5 - 1972 mag. 29*

Corrispondenza, circolari e relazioni sulla caccia e la presenza di aquile nel PnS.

b. 53.

Fasc. 732. «Pos. III, cat. 1, fasc. 1 - [Servizio d'istituto. Statistica. Catasto]. Complessiva» *1971 gen. 5 - 1972 mar. 17*

Corrispondenza e registri relativi all'attività svolta dal personale.

Fasc. 733. «Pos. III, cat. 1, fasc. 2 - Disposizioni di servizio (ordini)»

*1971 gen. ? - 1972 dic. 4*

Corrispondenza e ordini di servizio per il personale.

Fasc. 734. «Pos. III, cat. 1, fasc. 3 - Itinerari di servizio (preventivi settimanali, brogliaccio)» *1970 dic. 30 - 1972 dic. 14*

Corrispondenza e circolari sulla fornitura di materiale per uffici e posti di custodia.

Fasc. 735. «Pos. III, cat. 1, fasc. 3 - Itinerari di servizio (preventivi settimanali, brogliaccio)» *1971 gen. 5 - 1972 dic. 16*

Corrispondenza e registri relativi al servizio svolto dal personale.

Fasc. 736. «Pos. III, cat. 1, fasc. 4 - Servizi speciali (elettorale, di ordine pubblico, riviste militari)» *1972 mar. 9 - 1972 ott. 9*

Corrispondenza e circolari sul servizio ai seggi per le elezioni politiche del 1972 e il voto del personale.

Fasc. 737. «Pos. III, cat. 1, fasc. 5 - Relazioni sull'attività di servizio (rapporti settimanali)» *1970 dic. 30 ? - 1972 dic. 26*

Relazioni sul lavoro svolto dal personale.



b. 54.

Fasc. 738. «Pos. III, cat. 2, fasc. 1 - [Servizio amministrativo. Bilanci. Contabilità]. Complessiva»  
1971 lug. 14 - 1972 nov. 28  
Corrispondenza, circolari e certificati relativi al bilancio dell'Ufficio di amministrazione del Parco.

Fasc. 739. «Pos. III, cat. 2, fasc. 2 - Bilancio preventivo»  
1970 nov. 13 - 1971 mar. 29  
Corrispondenza, circolari e relazioni sul programma preventivo di spesa per il 1971.

Fasc. 740. «Pos. III, cat. 2, fasc. 4, sottofasc. 1 - Spese. Corrispondenza generale»  
1972 mar. 18 - 1972 apr. 28  
Corrispondenza su spese di progettazione e collaudo di opere per la ASfd.

Fasc. 741. «Pos. III, cat. 2, fasc. 4, sottofasc. 2 - Richiesta anticipazioni. Fondi»  
1971 gen. 12 - 1972 dic. 1  
Corrispondenza e certificati relativi alle spese dell'Ufficio di amministrazione del Parco anticipate e rimborsate.

Fasc. 742. «Pos. III, cat. 2, fasc. 4, sottofasc. 3 - Rendiconti di spesa»  
1971 lug. 8 - 1972 nov. 25  
Corrispondenza, circolari e certificati relativi alle spese sostenute dall'Ufficio di amministrazione del Parco.

Fasc. 743. «Pos. III, cat. 2, fasc. 4, sottofasc. 5 - Pagamenti fatture. Gennaio - giugno»  
1971 gen. 2 - 1972 set. 18  
Corrispondenza, fatture, ricevute di pagamento e relazioni relative ai fabbisogni per le spese sostenute dall'Ufficio di amministrazione del Parco.

Fasc. 744. «Pos. III, cat. 2, fasc. 4, sottofasc. 5 - Pagamenti fatture. Luglio - dicembre»  
1972 set. 15 - 1972 dic. 12  
Corrispondenza, fatture, ricevute di pagamento e relazioni relative ai fabbisogni per le spese sostenute dall'Ufficio di amministrazione del Parco.

Fasc. 745. «Pos. III, cat. 2, fasc. 4, sottofasc. 6 - Contributi ai sensi dell'art. 18 del Regolamento»  
1971 lug. 25 - 1972 dic. 12  
Corrispondenza su contributi per manifestazioni sportive nel PnS.

Fasc. 746. «Pos. III, cat. 2, fasc. 5, sottofasc. 1 - Entrate. Corrispondenza generale»  
1971 gen. 4 - 1972 dic. 18  
Corrispondenza, fatture e registri relativi alle entrate dell'Ufficio di amministrazione del Parco.

Fasc. 747. «Pos. III, cat. 2, fasc. 5, sottofasc. 2 - Conto giudiziale delle entrate»  
1971 gen. 31 - 1972 feb. 24

Corrispondenza e registri di ordinativi.

Fasc. 748. «Pos. III, cat. 2, fasc. 6 - Conti correnti postali, bancari, ecc.»  
1971 feb. 1 - 1972 ott. 17

Corrispondenza sui conti correnti intestati all'Ufficio di amministrazione del Parco.

b. 55.

Fasc. 749. «Pos. III, cat. 3, fasc. 1 - Corrispondenza complessiva immobili»  
1971 gen. 11 - 1972 mar. 27

Corrispondenza e relazioni sui fabbisogni di spesa per lavori per l'Ufficio di amministrazione del Parco.

Fasc. 750. «Pos. III, cat. 3, fasc. 2 - Caserme, uffici, rifugi»  
1970 feb. 24 - 1972 feb. 26

Corrispondenza, cartografia, preventivi e relazioni relativi al fabbisogno di spesa per lavori nella sede e nei rifugi del PnS e per la segnalazione di elementi topografici.

Fasc. 751. «Pos. III, cat. 3, fasc. 3 - Alloggi»  
1969 mag. 24 - 1972 feb. 4

Corrispondenza, circolari e contratti relativi agli alloggi a disposizione del personale.

Fasc. 752. «Pos. III, cat. 3, fasc. 5 - Concessione di alloggi al personale. Consegna»  
1972 gen. 13 - 1972 mar. 6

Corrispondenza e contratti di concessione di alloggi al personale.

Fasc. 753. «Pos. III, cat. 4, fasc. 1 - [Concessioni e autorizzazioni. Corrispondenza complessiva]»  
1971 ott. 20 - 1972 mar. 27

Corrispondenza su interventi di manutenzione nei locali dell'Ufficio di amministrazione del Parco.

Fasc. 754. «Pos. III, cat. 4, fasc. 2 - Consistenza beni immobili. Variazioni»  
1972 mag. 19 - 1972 set. 30

Corrispondenza e registri relativi alla disponibilità di immobili in gestione all'Ufficio di amministrazione del Parco.

Fasc. 755. «Pos. III, cat. 4, fasc. 6 - Subconsegnatari. Carico e scarico»  
1971 mar. 5 - 1972 dic. 14

Corrispondenza su inventari e forniture di materiale per il personale.

b. 56.

Fasc. 756. «Pos. IV, cat. 1, fasc. 1 - Concessioni e autorizzazioni. Generica»

*1971 mar. 28 - 1972 nov. 13*

Corrispondenza e circolari su richieste di autorizzazione per transito veicoli, raccolta minerali e interventi di manutenzione e costruzione nel PnS.

Fasc. 757. «Pos. IV, cat. 1, fasc. 2 - Dissodamenti, disboscamenti»

*1971 ago. 9 - 1972 apr. 19*

Corrispondenza su richieste di autorizzazione per utilizzo di risorse forestali e campeggio nel PnS.

Fasc. 758. «Pos. IV, cat. 1, fasc. 3 - Miniere, cave, torbiere, ecc.»

*1971 feb. 27 - 1972 dic. 12*

Corrispondenza su richieste di autorizzazione per attività estrattive nel PnS.

Fasc. 759. «Pos. IV, cat. 1, fasc. 4 - Strade. Sentieri. Piazzali»

*1969 feb. 27 - 1972 nov. 13*

Corrispondenza, progetti, contratti, cartografia e planimetrie relativi a richieste di autorizzazioni per la realizzazione di opere viarie nel PnS.

Fasc. 760. «[Pos. IV, cat. 1, fasc. 4] - Progetto strada di allacciamento del centro abitato di Montechiaro Comune di Prato allo Stelvio alla strada provinciale Prato - Malles»

*1968 gen. 24 - 1973 ago. 6*

Corrispondenza e progetti relativi alla richiesta di autorizzazione per la costruzione della strada tra Montechiaro e la strada Prato - Malles.

Fasc. 761. «[Pos. IV, cat. 1, fasc. 4 - Progetto per allungamento della strada di Monte Tramontana di Silandro]»

*1970 lug. 28 - 1972 set. 20*

Corrispondenza, progetti, cartografia e planimetrie relativi all'allungamento della strada Covelano - Monte Tramontana nel comune di Silandro.

Fasc. 762. «[Pos. IV, cat. 1, fasc. 4] - Strada provinciale Prato - Montechiaro - Glorenza»

*1969 ott. 30 - 1972 ott. 18*

Corrispondenza, progetti, contratti, cartografia e planimetrie relativi a richiesta di autorizzazioni per la realizzazione della strada Montechiaro - Glorenza.

b. 57.

Fasc. 763. «Pos. IV, cat. 1, fasc. 5 - Acquedotti, derivazioni idriche, impianti idroelettrici, linee elettriche, telefoniche, ecc.»

*1971 mar. 28 - 1972 nov. 13*

Corrispondenza e progetti per interventi sulle reti idriche nel PnS.

Fasc. 764. «Pos. IV, cat. 1, fasc. 6 - Teleferiche, impianti di risalita, piste da sci»

*1970 ago. 20 - 1972 nov. 14*

Corrispondenza, cartografia, progetti relativi a richieste di autorizzazione per la realizzazione di impianti di risalita nelle località di Lasa, Passo dello Stelvio, Cogolo, Stelvio, Trafoi, Solda, Martello.

Si segnala: corrispondenza tra Ferruccio Focher, di Italia nostra, e Vittorio Agnelli, amministratore del Parco, sui rischi della realizzazione di una funivia fino alla cime del monte Vioz, 25 apr. - 6 mag. 1971.

Fasc. 765. «Pos. IV, cat. 1, fasc. 6 - Pejo Funivie Spa» *1967 mag. 2 - 1971 feb. 13*

Corrispondenza, deliberazioni, cartografia, progetti, brochure a stampa relativi alla realizzazione di impianti di risalita sul monte Vioz e nelle località Sas delle Strie e Tartena (Peio).

Fasc. 766. «Pos. IV, cat. 1, fasc. 6 - II Convegno Internazionale sulle tecniche di costruzione e di manutenzione delle piste da sci. VI Salone internazionale della montagna. Torino» *1969 ott. 3 - 1969 ott. 4*

Relazioni degli interventi al Convegno internazionale sulle tecniche di costruzione e di manutenzione delle piste da sci.

b. 58.

Fasc. 767. «Pos. IV, cat. 1, fasc. 8 - Fabbricati. [Gennaio - luglio]»

*1971 ott. 20 - 1972 lug. 31*

Corrispondenza, circolari, planimetrie relative a richieste di realizzazione, ampliamento o ricostruzione di strutture private nelle località di Valfurva, Val Martello, Silandro, Gomagoi, Alpe Forni (Valfurva), Sluderno.

Fasc. 768. «Pos. IV, cat. 1, fasc. 8 - Fabbricati. [Agosto - dicembre]»

*1970 set. 10 - 1972 nov. 14*

Corrispondenza, circolari, planimetrie relative a richieste di realizzazione, ampliamento o ricostruzione di strutture pubbliche e private nelle località di Silandro, Val Martello, Rabbi, Prato allo Stelvio, Covet (Peio), Val di Lamare, Val di Lasa, Valfurva.

Si segnala: corrispondenza e planimetrie per il progetto di costruzione di una scuola elementare nella frazione di Monte Tramontana nel comune di Silandro, 18 - 23 ott. 1972.

Fasc. 769. «Pos. IV, cat. 1, fasc. 8 - Albergo Gran Zebrù - Santa Caterina Valfurva. Proprietario prof. Giuseppe Pedranzini» *1972 gen. 26 - 1972 ago. 4*

Corrispondenza e planimetrie relative a progetto di un albergo.

Fasc. 770. «Pos. IV, cat. 1, fasc. 9 - Concessioni caccia»

*1971 nov. 28 - 1972 dic. 16*

Corrispondenza e circolari sull'esercizio della caccia nel PnS.

Fasc. 771. «Pos. IV, cat. 1, fasc. 9 - Caccia» 1968 ago. 26 - 1973 feb. ?

Corrispondenza, circolari e relazioni sull'esercizio della caccia nel PnS.

Si segnala: relazione dell'Ufficio di amministrazione del Parco per il direttore generale della ASfd sulla caccia nel territorio del Parco, cc. 3, s. d.

Fasc. 772. «Pos. IV, cat. 1, fasc. 9 - [Esercizio della caccia]. Parco nazionale dello Stelvio» 1970 mag. 25 - 1972 lug. 27 [con documentazione risalente al 1956]

Corrispondenza, circolari, manifesti a stampa, elenchi dei cacciatori nel PnS.

Si segnala: corrispondenza tra l'Ufficio di amministrazione del Parco e la Giunta regionale del Trentino Alto Adige sulla regolamentazione della caccia nel PnS, 14 nov. 1967 - 7 mag. 1968.

Fasc. 773. «Pos. IV, cat. 1, fasc. 10 - Concessioni pesca» 1968 feb. 19 - 1970 feb. 16

Corrispondenza e circolari sull'esercizio della pesca nel PnS.

Fasc. 774. «Pos. IV, cat. 1, fasc. 10 - Concessioni pesca» 1971 gen. 11 - 1972 ott. 9

Corrispondenza sull'esercizio della pesca nel PnS.

Fasc. 775. «Pos. IV, cat. 1, fasc. 11 - Campeggi, tabelle» 1970 ago. 24 - 1972 ago. 20

Corrispondenza, circolari e *dépliant* a stampa sulla richiesta di autorizzazione per il campeggio nel PnS.

Fasc. 776. «Pos. IV, cat. 1, fasc. 12 - Sistemazioni idraulico forestali»

1970 mag. 5 - 1972 dic. 4

Corrispondenza, circolari e progetti relativi a interventi idraulico forestali nelle zone di Prato allo Stelvio, bacino del torrente Frodolfo, del rio del Solco e del rio Rabbies.

b. 59.

Fasc. 777. «Pos. V, cat. 1, fasc. 1 - [Utilizzazioni boschive]. Corrispondenza complessiva» 1971 giu. 15 - 1972 gen. 17

Corrispondenza e circolari sull'utilizzo delle risorse forestali nel PnS.

Fasc. 778. «Pos. V, cat. 1, fasc. 2 - Utilizzazioni boschive»

1970 dic. 17 - 1972 dic. 11

Corrispondenza, circolari e cartografia relative all'utilizzo delle risorse forestali nel PnS.

Fasc. 779. «Pos. V, cat. 1, fasc. 3 - Concessioni di raccolta prodotti secondari, fiori, funghi, ecc.» 1971 giu. 13 - 1972 ago. 17

Corrispondenza per richieste di autorizzazione a raccolta di legna e achillea moscata.

Fasc. 780. «Pos. VI, cat. 1, fasc. 1 - [Contenzioso]. Corrispondenza complessiva»

1971 giu. 15 - 1972 ott. 23

Corrispondenza e circolari su infrazioni nel territorio del PnS.

Fasc. 781. «Pos. VI, cat. 1, fasc. 2 - Contravvenzioni. [Gennaio - agosto]»  
1971 ago. 16 - 1972 ago. 16

Corrispondenza e verbali relativi a contravvenzioni per infrazioni nel territorio del PnS.

Fasc. 782. «Pos. VI, cat. 1, fasc. 2 - Contravvenzioni. [Settembre - dicembre]»  
1970 mag. 17 - 1973 feb. 20

Corrispondenza e verbali relativi a contravvenzioni per infrazioni nel territorio del PnS.

Fasc. 783. «Pos. VI, cat. 2, fasc. 3 - Incendi boschivi» 1971 lug. 9 - 1973 mar. 29

Corrispondenza e circolari su prevenzione incendi e danni.

Fasc. 784. «Pos. VI, car. 2, fasc. 5 - Danni vari (frane, alluvioni, cicloni, eventi bellici)»  
1970 ott. 21 - 1971 dic. 20

Corrispondenza e circolari su frane e abbandono di tronchi abbattuti.

Si segnala: corrispondenza tra Ufficio di amministrazione del Parco, ASfd, Comune di Valfurva e Anas, su una frana in località Presure (Valfurva) e rimozione dei massi dalla strada statale del Passo di Gavia, 21 ott. 1970 - 14 gen. 1971.

Fasc. 785. «Pos. VI, cat. 2, fasc. 1 - Danni in genere. Corrispondenza complessiva»  
1971 nov. 2 - 1972 mar. 20

Corrispondenza sulla costruzione di un edificio non conforme al progetto presentato.

Fasc. 786. «Pos. VI, cat. 2, fasc. 2 - Risarcimento danni all'Azienda di Stato per le foreste demaniali»  
1972 mar. 30 - 1972 apr. 17

Corrispondenza sul risarcimento per l'abbattimento di caprioli.

Si segnala la presenza di documentazione in lingua tedesca.

Fasc. 787. «Pos. VI, cat. 2, fasc. 4 - Danni causati da parassiti animali e vegetali, epidemie. Danni causati dalla selvaggina»  
1971 ago. 31 - 1972 ott. 5

Corrispondenza e circolari su danni causati da fauna e parassiti.

Si segnala la presenza di documentazione in lingua tedesca.

## b. 60.

Fasc. 788. «Pos. VII, cat. 1, fasc. 1 - [Lavori nell'ambito del Parco nazionale dello Stelvio eseguiti con fondi di bilancio Parco]. Corrispondenza complessiva»

1971 apr. 7 - 1972 mar. 27

Corrispondenza e relazioni su fabbisogni di spesa per lavori nel territorio del PnS.

Fasc. 789. «Pos. VII, cat. 1, fasc. 5 - Lavori edilizi» 1970 set. 2 - 1971 nov. 2

Corrispondenza, contratti di affitto e relazioni relativi ai fabbisogni di spesa per interventi edilizi.

Fasc. 790. «Pos. VII, cat. 1, fasc. 7 - Cartelli indicatori» 1971 nov. 24 - 1972 gen. 22  
Corrispondenza e circolare sulla segnaletica stradale nel PnS.

Fasc. 791. «Pos. VII, cat. 1, fasc. 8 - Mangiatoie, fienili, recinti, foraggiamento, ecc.»  
1968 ? - 1972 nov. 22

Corrispondenza, ricevute di pagamento, testi a stampa, relazioni sul fabbisogno di spesa per l'acquisto di foraggio.

Si segnala: copia di estratto da Marcello Piccioni, *Dizionario degli alimenti per il bestiame*, Edizioni Agricole, Bologna, 1968, cc. 6.

Fasc. 792. «Pos. VII, cat. 2, fasc. 1 - [Mano d'opera e varie]. Corrispondenza complessiva»  
1971 gen. 7 - 1972 gen. 19

Corrispondenza su personale impiegato e retribuzione.

Fasc. 793. «Pos. VII, cat. 2, fasc. 2 - Assunzioni e licenziamenti»  
1970 dic. 18 - 1972 dic. 21

Corrispondenza, circolari, certificati e registri relativi al personale impiegato.

Fasc. 794. «Pos. VII, cat. 2, fasc. 3 - Assicurazioni operai» 1970 set. 15 - 1972 dic. 12  
Corrispondenza e certificati relativi alle assicurazioni per il personale.

Fasc. 795. «Pos. VII, cat. 2, fasc. 4 - Infortuni e malattie» 1972 gen. 26 - 1972 lug. 31  
Corrispondenza e certificati relativi a malattie e infortuni del personale.

Fasc. 796. «Pos. VII, cat. 2, fasc. 7 - Listini paga. Prospetti ore lavorative»  
1970 dic. 31 - 1972 dic. 22

Corrispondenza, circolari e tabelle relative al lavoro svolto dal personale.

## b. 61.

Fasc. 797. «Pos. VIII, cat. 1, fasc. 1 - [Personale]. Corrispondenza complessiva»  
1970 dic. 22 - 1972 dic. 21

Corrispondenza, circolari, bandi e relazioni relativi a fabbisogni di spesa su assunzioni e formazione del personale.

Fasc. 798. «Pos. VIII, cat. 1, fasc. 1 - [Personale]. Domande di assunzione guardie giurate»  
1963 gen. 28 - 1971 lug. 26

Corrispondenza, certificati ed elenchi relativi a richieste di assunzione.

Fasc. 799. «Pos. VIII, cat. 1, fasc. 2 - Personale del Corpo forestale dello Stato. Generica»  
1970 feb. 24 - 1972 nov. 29

Corrispondenza, circolari e certificati relativi all'attività del CfS nel PnS.

Fasc. 800. «Pos. VIII, cat. 1, fasc. 4 - Personale di ruolo. Generica»  
1970 ott. 25 - 1972 ott. 24

Corrispondenza e circolari sull'attività del personale.

Fasc. 801. «Pos. VIII, cat. 1, fasc. 6 - Personale assunto con contratti. Generica»  
1971 dic. 2 - 1972 set. 21

Corrispondenza, circolari e certificati relativi all'attività del personale.

Fasc. 802. «Pos. VIII, cat. 1, fasc. 8 - Scuole. Concorsi. Avanzamenti»  
1972 ott. 20 - 1972 ott. 30

Corrispondenza, circolari e certificati relativi agli esami per l'ammissione al corso allievi sottufficiali del Cfs.

Fasc. 803. «Pos. VIII, cat. 1, fasc. 14 - Vestiario complessiva»  
1970 apr. 24 - 1972 nov. 23

Corrispondenza, circolari ed elenchi relativi al vestiario in dotazione al personale.

Fasc. 804. «Pos. VIII, cat. 1, fasc. 14 - Vestiario Corpo forestale dello Stato 1972»  
1972 gen. 3 - 1973 feb. 19

Corrispondenza, circolari ed elenchi relativi al vestiario in dotazione al Cfs.

b. 62.

Fasc. 805. «Pos. VIII, cat. 2, fasc. 2 - Stipendi, paghe, assegni, contributi. Alta montagna. [Gennaio - giugno]»  
1971 nov. 24 - 1972 gin. 30

Corrispondenza, circolari, registri e certificati relativi alla retribuzione del personale.

Fasc. 806. «Pos. VIII, cat. 2, fasc. 2 - Stipendi, paghe, assegni, contributi. Alta montagna. [Luglio - dicembre]»  
1972 lug. 1 - 1972 dic. 18

Corrispondenza, circolari, registri e certificati relativi alla retribuzione del personale.

Fasc. 807. «Pos. VIII, cat. 2, fasc. 3 - Indennità di missione (1/4 multa)»  
1971 dic. 13 - 1972 dic. 21

Corrispondenza, circolari, certificati, relazioni relativi ai fabbisogni di spesa per trasferte e rimborsi per il personale.

Fasc. 808. «Pos. VIII, cat. 2, fasc. 5 - Tessere di riconoscimento»  
1971 gen. 18 - 1972 dic. 6

Corrispondenza, circolari e certificati relativi a trasferte e rimborsi per il personale.



b. 63.

Fasc. 809. «Pos. IX, cat. 1, fasc. 3 - Aste, licitazioni, trattative private. Pulizia locali d'ufficio»  
1970 nov. 3 - 1971 feb. 14  
Corrispondenza, certificati, contratti e manifesti a stampa relativi ad appalti di servizi per l'Ufficio di amministrazione del Parco.

Fasc. 810. «Pos. IX, cat. 1, fasc. 4, sottofasc. 1 - Contratti pluriennali. Generica»  
1971 ago. 15 - 1972 dic. 20  
Corrispondenza e contratti relativi a immobili a disposizione dell'Ufficio di amministrazione del Parco.

Fasc. 811. «Pos. X, cat. 1, fasc. 2 - Cavalli e cani di servizio»  
1971 gen. 11 - 1971 giu. 22  
Corrispondenza e relazioni su fabbisogno di spesa per l'utilizzo di cani e cavalli per il servizio di vigilanza nel PnS.

Fasc. 812. «Pos. X, cat. 1, fasc. 3 - Automezzi di servizio»  
1970 dic. 15 - 1973 nov. 5  
Corrispondenza, circolari, *dépliant* a stampa e relazioni relativi ai fabbisogni di spesa per acquisto e manutenzione di automezzi a disposizione del personale.

Fasc. 813. «Pos. X, cat. 1, fasc. 3 - 29 gennaio 1971. Incidente Jungla CfS 1292. Caserotti Mario»  
1971 feb. 1 - 1971 mar. 1  
Corrispondenza e certificati relativi all'investimento di un pedone da parte di un automezzo del CfS.

Fasc. 814. «Pos. X, cat. 1, fasc. 3 ter - Fiat CfS 1600. Incidente del 26 novembre 1971»  
1971 nov. 26 - 1972 gin. 23  
Corrispondenza e certificati relativi a un incidente stradale con un automezzo di servizio.

Fasc. 815. «Pos. X, cat. 1, fasc. 5 - Manutenzione, riparazioni ed esercizio degli automezzi 1971»  
1971 gen. 2 - 1971 dic. 31  
Corrispondenza, contratto e registri relativi all'utilizzo e alla manutenzione degli automezzi in dotazione al personale.

Fasc. 816. «Pos. X, cat. 1, fasc. 5 - Manutenzione, riparazioni ed esercizio degli automezzi 1972»  
1972 gen. 2 - 1972 dic. 4 [con documentazione risalente al 1968]  
Corrispondenza, contratto e registri relativi all'utilizzo e alla manutenzione degli automezzi in dotazione al personale.

b. 64.

Fasc. 817. «Pos. XI, cat. 1, fasc. 2 - Armi e munizioni» 1971 mar. 4 - 1971 nov. 17  
Corrispondenza su armamento in dotazione al personale.

Fasc. 818. «Pos. XI, cat. 1, fasc. 5 - Macchine da scrivere»  
1971 ott. 29 - 1971 nov. 10  
Corrispondenza sulla manutenzione delle macchine da scrivere, da calcolo e ciclostile.

Fasc. 819. «Pos. XII, cat. 1, fasc. 1 - [Varie]. Corrispondenza complessiva»  
1970 lug. 14 - 1972 dic. 18  
Corrispondenza, circolari e relazioni sulle attività scientifiche, turistiche e culturali nel PnS.  
Si segnala: corrispondenza e circolare sulla decisione del Consiglio di Stato in merito alla realizzazione di insediamenti turistico forestali nei boschi, 3 set. 1971; esposto dei villeggianti di Santa Caterina Valfurva, sull'esercizio abusivo del campeggio nel territorio, 18 ago. 1971; corrispondenza con l'Istituto erpetologico italiano sulla richiesta di dati su presenza e aggressività di vipere nel PnS, 3 dic. 1970 - 19 apr. 1971, con allegata relazione di Franco Gentili, *In pericoloso aumento le vipere in Italia*, 1970, cc. 4.

Fasc. 820. «Pos. XII, cat. 1, fasc. 1 - Parco nazionale dello Stelvio. Assistenza visitatori»  
1972 mag. 19 - 1972 ago. 20  
Corrispondenza sull'accoglienza di visitatori per scopo di ricerca.

Fasc. 821. «Pos. XII, cat. 1, fasc. 1 ter - Campi di lavoro *Quattrosoldi*»  
1972 mar. 3 - 1972 ott. 3  
Corrispondenza e ricevute di pagamento relative a soggiorni estivi di lavoro organizzati dalla rivista «Quattrosoldi» nel PnS.

Fasc. 822. «Pos. XII, cat. 1, fasc. 3 - Cai. Convegno della Commissione per la protezione della montagna dell'Unione internazionale associazioni di alpinismo (Uiaa). Bormio 28 - 29 - 30 maggio 1971»  
1971 feb. 11 - 1971 giu. 16  
Corrispondenza sull'organizzazione del Convegno UIAA.  
Si segnala la presenza di documentazione in lingua tedesca.

Fasc. 823. «[Pos. XII, cat. 1, fasc. 3 - Fabbisogni di spesa per l'allestimento di materiale divulgativo sulle foreste demaniali e mostre]»  
1972 feb. 15 - 1973 gen. 24  
Corrispondenza, certificati, ricevute di pagamento e relazioni relativi al fabbisogno di spesa per la realizzazione di materiale divulgativo.

Fasc. 824. «Pos. XII, cat. 1, fasc. 3 ter - Mostre, fiere campionarie, cerimonie»  
1971 mar. 1 - 1972 dic. 4  
Corrispondenza e *dépliant* a stampa su inviti e partecipazione dell'Ufficio di amministrazione del Parco a fiere e convegni.  
Si segnala la presenza di documentazione in lingua tedesca e francese.

Fasc. 825. «Pos. XII, cat. 1, fasc. 5 - Pubblicazioni varie, riviste, giornali, abbonamenti»  
1971 gen. 4 - 1972 nov. 27

Corrispondenza ed elenchi relativi ad abbonamenti a periodici e all'invio di pubblicazioni sul PnS.

Fasc. 826. «Pos. XII, cat. 1, fasc. 9 - Servizio fotografico»

1971 giu. 16 - 1972 set. 18

Corrispondenza su concorsi fotografici, produzione e stampa di fotografie sul PnS.

Si segnala la presenza di documentazione in lingua tedesca.

Fasc. 827. «[Pos. XII, cat. 1, fasc. 10] - Ringraziamenti, invio pubblicazione Il Parco nazionale dello Stelvio»  
1969 feb. 5 - 1972 nov. 6

Corrispondenza su invio di pubblicazioni sul PnS e supporto per soggiorno per villeggiatura o attività di ricerca.

Si segnala: cartolina a stampa di Gian Giacomo Gallarati Scotti, di ringraziamento per invio di una pubblicazione sul Parco, 7 feb. 1969.

Si segnala la presenza di documentazione in lingua tedesca.

Fasc. 828. «Pos. XII, cat. 1, fasc. 10 - Propaganda sul Parco nazionale dello Stelvio, interviste, informazioni, varie, ecc.»  
1971 gen. 20 - 1973 dic. 10

Corrispondenza su invio di pubblicazioni sul PnS e attività di promozione turistica e culturale.

Si segnala la presenza di documentazione in lingua tedesca e francese.

Fasc. 829. «Pos. XII, cat. 1, fasc. 11 - Gite, visite varie» 1971 ott. 21 - 1972 nov. 27

Corrispondenza e circolare sull'organizzazione di visite presso il PnS.

Fasc. 830. «Pos. XII, cat. 1, fasc. 12 - Neve e valanghe. Stazione meteorologica»

1971 apr. 28 - 1971 nov. 12

Corrispondenza e relazioni su nevosità e portata delle acque del bacino del torrente Frodolfo.

Si segnala la presenza di documentazione in lingua tedesca.

## 1972 - 1973

### b. 65.

Fasc. 831. «Pos. II, cat. 1, fasc. 1 - [Circoscrizione del Parco nazionale dello Stelvio]. Corrispondenza complessiva»  
1973 feb. 10 - 1973 ott. 9

Corrispondenza, circolari e relazioni sull'attività del PnS.

Si segnala: relazione per il Ministero dell'agricoltura sull'attività del Parco, 4 mar. 1973, cc. 17.

Fasc. 832. «Pos. II, cat. 1, fasc. 3 - Contratto affitto maso di Fraches. Proprietà Pinggera Herbert - Stelvio»  
1968 mag. 13 - 1970 mar. 23

Corrispondenza e contratti relativi all'affitto di terreni all'Ufficio di amministrazione del PnS.

Fasc. 833. «Pos. II, cat. 1, fasc. 3 - Consorzio Rabbi - Ultimo»

*1970 feb. 22 - 1970 mag. 13*

Corrispondenza e statuto relativi all'attività del Consorzio per la costruzione della strada Rabbi - Ultimo.

Fasc. 834. «Pos. II, cat. 1, fasc. 4 - Secondo Piano verde. Esecuzione di opere straordinarie nei terreni acquisiti con i fondi previsti dagli art. 29 - 44/z e 45/z della legge 27 ottobre 1966, n. 910»

*1970 apr. 22 - 1970 apr. 28*

Circolare sull'esecuzione delle opere previste.

Fasc. 835. «Pos. II, cat. 2, fasc. 1 - Commissione consultiva»

*1973 gen. 26 - 1973 feb. 19*

Corrispondenza e decreto di nomina di membri della Commissione consultiva sul PnS.

Fasc. 836. «Pos. II, cat. 2, fasc. 3 - Unioni internazionali per la conservazione della natura ed altri organismi internazionali»

*1971 mag. ? - 1973 ott. 10*

Corrispondenza sull'attività di associazioni ambientaliste relativa al PnS.

Fasc. 837. «Pos. II, cat. 2, fasc. 4 - Pro natura italica - Italia nostra ed altre organizzazioni nazionali»

*1973 gen. 6 - 1973 apr. 2*

Corrispondenza e bollettini relativi all'attività di associazioni ambientaliste.

Fasc. 838. «Pos. II, cat. 2, fasc. 5 - Corrispondenza con gli altri parchi italiani e stranieri»

*1972 set. 1 - 1973 mar. 5*

Corrispondenza e manifesto a stampa relativi all'attività di altri parchi nazionali in Italia.

Fasc. 839. «Pos. II, cat. 2, fasc. 6 - Comitato regionale per la programmazione economica della Lombardia»

*1970 feb. 10 - 1970 set. 21*

Relazioni sull'attività del Comitato regionale per la programmazione economica della Lombardia.

Fasc. 840. «Pos. II, cat. 2, fasc. 7 - Società botanica italiana» *1970 lug. 8 - 1972 set. 25*

Corrispondenza e relazioni sull'attività della Società botanica italiana.

Fasc. 841. «Pos. II, cat. 3, fasc. 1 - [Protezione della natura]. Corrispondenza complessiva»

*1973 mag. 20 - 1973 gin. 20*

Corrispondenza sulla tutela del PnS.

Si segnala la presenza di documentazione in lingua tedesca.

Fasc. 842. «Pos. II, cat. 3, fasc. 2 - Piani di valorizzazione naturalistica»

*1973 gen. 30 - 1973 mar. 8*

Corrispondenza, circolari e relazioni sull'attività del PnS.

Si segnala: relazione per il Ministero dell'agricoltura sull'attività del Parco, 4 mar. 1973, cc. 17.

Fasc. 843. «Pos. II, cat. 3, fasc. 2, 3 - Piano di valorizzazione naturalistica del Parco nazionale dello Stelvio e protezione aspetti geologici ecc.» 1968 nov. 9 - 1972 gen. 8  
Corrispondenza, convenzioni e circolari relative all'attività di ricerca scientifica e alle convenzioni con diverse università italiane per la valorizzazione del PnS e la realizzazione di un museo naturalistico.  
Si segnala: convenzione tra l'ASfd, l'Ufficio di amministrazione del Parco e l'Università cattolica del sacro cuore di Milano per l'esecuzione di un programma di ricerche geologiche e geografiche nel territorio del Parco, s. d.

Fasc. 844. «Pos. II, cat. 3, fasc. 3 - Protezione aspetti geologici - geomorfologici, della flora, della fauna, ecc. e ordinanze relative. Riserva naturale regionale»  
1970 ? - 1973 dic. 20

Corrispondenza, relazioni sui fabbisogni di spesa, deliberazioni comunali, circolari sull'attività di tutela ambientale nel PnS.  
Si segnala: corrispondenza tra Comune di Valfurva, Ufficio di amministrazione del Parco e Regione Lombardia su proposte di riorganizzazione del PnS, 6 - 18 dic. 1972, con allegata deliberazione del Consiglio comunale di Valfurva, 29 nov. 1972.

Fasc. 845. «Pos. II, cat. 3, fasc. 3 - Associazione alla Unione internazionale per conservazione della natura e delle sue risorse. Corrispondenza, bollettini, ecc.»  
1970 mar. ? - 1972 dic.

Copie a stampa del bollettino dell'Union internationale pour la conservation de la nature et de ses ressources.  
Si segnala la presenza di documentazione in lingua francese.

Fasc. 846. «Pos. II, cat. 3, fasc. 4 - Ripopolamento faunistico ittico ecc. e lotta ai nocivi»  
1972 giu. 2 - 1973 lug. 6  
Corrispondenza sul ripopolamento ittico e faunistico e sull'abbattimento programmato di animali feriti.

Fasc. 847. «Pos. II, cat. 3, fasc. 5 - Censimenti faunistici, assestamento venatico»  
1973 giu. 16 - 1973 ott. 10

Corrispondenza e circolari su censimenti faunistici nel PnS e abbattimento programmato di esemplari feriti.

b. 66.

Fasc. 848. «Pos. III, cat. 1, fasc. 1 - [Servizio d'istituto. Statistica. Catasto]. Corrispondenza complessiva»  
1973 gen. 5  
Lettera su richieste di manutenzione per il Posto di custodia di Glorenza.

Fasc. 849. «Pos. III, cat. 1, fasc. 2 - Disposizioni di servizio»  
1973 feb. 13 - 1973 dic. 30

Corrispondenza, circolari e relazioni sull'attività del personale.

Fasc. 850. «Pos. III, cat. 1, fasc. 3 - Itinerari di servizio» 1973 gen. 2 - 1973 dic. 18  
Corrispondenza e registri relativi al servizio svolto dal personale.

Fasc. 851. «Pos. III, cat. 1, fasc. 4 - Servizi speciali» 1973 nov. 13  
Lettera sull'assenza di guardie forestali per le votazioni regionali in Trentino - Alto Adige.

Fasc. 852. «Pos. III, cat. 1, fasc. 5 - Relazioni sull'attività di servizio (rapporti settimanali)» 1973 gen. 2 - 1973 dic. 31  
Relazioni settimanali sull'attività svolta.

Fasc. 853. «Pos. III, cat. 1, fasc. 7 - Ispezioni e controlli» 1973 apr. 9 - 1973 nov. 24  
Corrispondenza e circolari sulle ispezioni effettuate presso i posti di custodia.

Fasc. 854. «Pos. III, cat. 1, fasc. 10 - Richiesta e spedizione stampati e cancelleria» 1972 nov. 20 - 1973 dic. 21  
Corrispondenza su forniture di materiale per uffici e posti di custodia.

b. 67.

Fasc. 855. «Pos. III, cat. 2, fasc. 1 - [Servizio amministrativo, bilanci, contabilità]. Complessiva» 1973 feb. 14 - 1973 dic. 31  
Corrispondenza e circolari su bilanci, rendiconti e spese dell'Ufficio di amministrazione del Parco.

Fasc. 856. «Pos. III, cat. 2, fasc. 2 - Bilancio preventivo» 1972 gen. 14 - 1973 set. 14  
Corrispondenza e relazioni sul bilancio preventivo.

Fasc. 857. «Pos. III, cat. 2, fasc. 4, sottofasc. 1 - Spese. Corrispondenza generale» 1973 gen. 22  
Corrispondenza e modulo per elenco titoli di spesa.

Fasc. 858. «Pos. III, cat. 2, fasc. 4, sottofasc. 2 - Richiesta anticipazioni. Fondi» 1973 mar. 22  
Lettera sull'utilizzo di contributi a favore del PnS.

Fasc. 859. «Pos. III, cat. 2, fasc. 4, sottofasc. 5 - Associazione nazionale per il controllo della combustione» 1966 ott. 3 - 1972 set. 20  
Corrispondenza, ricevute e certificati relativi ad apparecchiature antincendio per l'Ufficio di amministrazione del Parco.

Fasc. 860. «Pos. III, cat. 2, fasc. 4, sottofasc. 5 - Acquisto cannocchiali per postazioni fisse» 1971 ott. 8 - 1972 feb. 15  
Corrispondenza e *dépliant* a stampa per l'acquisto di cannocchiali.

- Fasc. 861. «Pos. III, cat. 2, fasc. 4, sottofasc. 5 - Pratica distintivi del Parco»  
1969 *gen. 18* - 1971 *feb. 3*  
Corrispondenza, bozzetti, fotografia e campioni di adesivi per il distintivo del PnS.
- Fasc. 862. «Pos. III, cat. 2, fasc. 4, sottofasc. 5 - Stampa volume Studi per la valorizzazione del Parco nazionale dello Stelvio»  
1969 *gen. 14* - 1971 *set. 28*  
Corrispondenza, schemi contrattuali, contratti e minute manoscritte.
- Fasc. 863. «Pos. III, cat. 2, fasc. 4, sottofasc. 5 - Pagamenti fatture»  
1972 *dic. 21* - 1973 *dic. 31*  
Corrispondenza, fatture e ricevute di pagamento relative alle spese sostenute dall'Ufficio di amministrazione del Parco.
- Fasc. 864. «Pos. III, cat. 2, fasc. 4, sottofasc. 6 - Contributi ai sensi dell'art. 18 del Regolamento»  
1973 *feb. 13* - 1973 *mag. 13*  
Corrispondenza su contributi per eventi sportivi.
- Fasc. 865. «Pos. III, cat. 2, fasc. 5, sottofasc. 1 - Entrate. Corrispondenza generale»  
1972 *apr. 18* - 1973 *dic. 7*  
Corrispondenza e registri relativi agli introiti del PnS.
- Fasc. 866. «Pos. III, cat. 2, fasc. 5, sottofasc. 2 - Conto giudiziale delle entrate»  
1971 *giu. 12* - 1973 *feb. 8*  
Corrispondenza e registri relativi agli introiti del PnS.
- Fasc. 867. «Pos. III, cat. 2, fasc. 7 - Cambi di gestione» 1973 *feb. 24* - 1973 *apr. 16*  
Corrispondenza e registri relativi agli introiti del PnS e al passaggio di gestione tra gli amministratori del Parco Vittorio Agnelli e Walter Frigo.
- Fasc. 868. «Pos. III, cat. 3, fasc. 1 - Corrispondenza complessiva immobili»  
1972 *ott. 18* - 1973 *lug. 18*  
Corrispondenza e registri relativi ai beni immobili a disposizione dell'Ufficio di amministrazione del Parco.
- Fasc. 869. «Pos. III, cat. 3, fasc. 2 - Caserme, uffici, rifugi» 1973 *feb. 8*  
Lettera sull'installazione del telefono presso il Posto di custodia di Silandro.
- Fasc. 870. «Pos. III, cat. 4, fasc. 1 - [Beni mobili]. Corrispondenza complessiva»  
1973 *mar. 20* - 1973 *apr. 9*  
Corrispondenza e registri relativi ai beni mobili a disposizione dell'Ufficio di amministrazione del Parco.

Fasc. 871. «Pos. III, cat. 4, fasc. 2 - Consistenza beni immobili. Variazioni»  
1973 apr. 13 - 1973 set. 11

Corrispondenza sulla consistenza del materiale a disposizione dei posti di custodia.

Fasc. 872. «Pos. III, cat. 4, fasc. 3 - Arredamento dei locali demaniali»  
1973 giu. 20 - 1973 nov. 20

Relazioni sui fabbisogni di spesa per l'arredamento dei rifugi di alta montagna.

Fasc. 873. «Pos. III, cat. 4, fasc. 4 - Acquisto o alienazione dei beni mobili»  
1972 ott. 10 - 1972 dic. 22

Corrispondenza e *dépliant* a stampa per l'acquisto di arredamenti l'Ufficio di amministrazione del Parco.

Fasc. 874. «Pos. III, cat. 4, fasc. 6 - Subconsegnatari. Carico e scarico»  
1973 gen. 31 - 1973 set. 13

Corrispondenza sulla consegna di materiale per il personale.

b. 68.

Fasc. 875. «Pos. IV, cat. 1, fasc. 1 - Concessioni e autorizzazioni. Generica»  
1972 dic. 11 - 1973 ott. 26

Corrispondenza, circolari, cartografia e permessi relativi a richieste di autorizzazione per varie attività nel PnS.

Fasc. 876. «Pos. IV, cat. 1, fasc. 2 - Dissodamenti, disboscamenti»  
1972 ago. 28 - 1973 lug. 6

Corrispondenza su richieste di autorizzazione per attività estrattive e disboscamenti.

Fasc. 877. «Pos. IV, cat. 1, fasc. 4 - Strade e sentieri. Piazzali»  
1972 lug. 6 - 1973 dic. 28

Corrispondenza, circolari, deliberazioni, progetti, planimetrie e cartografia relativi a richieste di autorizzazione per la costruzione di opere pubbliche e private nelle località di Martello, Stelvio, Valfurva, Uzza, Silandro, Lasa, Laces, Passo dello Stelvio e per la strada Thial - Montoni.

Fasc. 878. «[Pos. IV, cat. 1, fasc. 4] - Strada di collegamento tra le valli di Rabbi e d'Ultimo»  
1970 mag. 6 - 1973 nov. 30

Corrispondenza, relazioni, progetti, planimetrie e cartografia relativi alla realizzazione della strada tra le valli di Rabbi e d'Ultimo.

Fasc. 879. «Pos. IV, cat. 1, fasc. 5 - Acquedotti, derivazioni idriche, impianti idroelettrici, linee elettriche, telefoniche, ecc.»  
1972 mar. 22 - 1973 dic. 13

Corrispondenza su richieste di autorizzazione per interventi sulle reti idriche nel PnS.



Fasc. 880. «Pos. IV, cat. 1, fasc. 6 - Teleferiche, impianti di risalita, piste da sci»

*1972 nov. 28 - 1973 set. 10*

Corrispondenza, progetti, planimetrie e cartografia relativi alla richiesta di autorizzazione per la realizzazione di impianti di risalita nel PnS.

b. 69.

Fasc. 881. «Pos. IV, cat. 1, fasc. 8 - Fabbricati. Gennaio - giugno»

*1972 mar. 21 - 1973 gin. 28*

Corrispondenza, relazioni, progetti e planimetrie relativi alle richieste di autorizzazioni per la realizzazione di edifici pubblici e privati nelle località di Peio, Santa Caterina Valfurva, Prato allo Stelvio, Laces, Sant'Antonio Valfurva, Madonna dei Monti (Valfurva), Glorenza, Martello.

Si segnala: corrispondenza sulla realizzazione di un edificio scolastico a Madonna dei Monti, 21 set. 1972 - 15 mar. 1973, con allegata planimetria.

Fasc. 882. «Pos. IV, cat. 1, fasc. 8 - Fabbricati. Luglio - dicembre»

*1972 ago. ? - 1973 nov. 6*

Corrispondenza, relazioni, progetti e planimetrie relativi alle richieste di autorizzazioni per la realizzazione di edifici pubblici e privati nelle località di Martello, Montichiario, Bormio, Madonna dei Monti (Valfurva), Rabbi, Santa Caterina Valfurva.

Fasc. 883. «Pos. IV, cat. 1, fasc. 8 - Nationalpark. Kuntener Marianne»

*1972 ago. 30 - 1973 dic. 11*

Corrispondenza, relazioni, progetti e planimetrie relativi alla richiesta di autorizzazione per la realizzazione di un edificio privato a Prato allo Stelvio.

Si segnala la presenza di documentazione in lingua tedesca.

Fasc. 884. «Pos. IV, cat. 1, fasc. 10 - Concessioni pesca» *1973 apr. 9 - 1973 nov. 3*

Corrispondenza e riproduzione di permessi di pesca nel PnS.

Fasc. 885. «Pos. IV, cat. 1, fasc. 11 - Campeggi, tabelle» *1972 set. 11 ? - 1973 ago. 22*

Corrispondenza su richieste di autorizzazione per campeggiare nel PnS.

Fasc. 886. «Pos. IV, cat. 1, fasc. 11 - Comune di Peio. Camping Val di Sole»

*1969 mar. 28 - 1972 nov. 14*

Corrispondenza, progetti e planimetrie relativi alla realizzazione e al miglioramento del Camping Val di Sole.

Si segnala la presenza di documentazione in lingua tedesca.

Fasc. 887. «Pos. IV, cat. 1, fasc. 12 - Sistemazioni idraulico forestali»

*1972 ott. 3 - 1973 set. 6*

Corrispondenza, progetti e planimetrie relativi alla realizzazione e al miglioramento del Camping Val di Sole.

Si segnala la presenza di documentazione in lingua tedesca.

b. 70.

Fasc. 888. «[Pos. IV, cat. 1, fasc. 9] - Comitato provinciale caccia Bolzano»  
1969 *giu.* 12 - 1973 *giu.* 19

Corrispondenza, decreti, bilanci e verbali relativi all'esercizio della caccia nella provincia di Bolzano.  
Si segnala la presenza di documentazione in lingua tedesca.

Fasc. 889. «Pos. V, cat. 1, fasc. 2 - Utilizzazioni boschive» 1972 *dic.* 7 - 1973 *ott.* 26  
Corrispondenza, circolari e cartografia relative all'utilizzo delle risorse forestali nel PnS.

Fasc. 890. «Pos. V, cat. 1, fasc. 3 - Concessione di raccolta prodotti secondari, fiori, funghi, ecc.»  
1973 *gen.* 30 - 1973 *set.* 18  
Corrispondenza per richieste di autorizzazione per la raccolta di coni di pino mugo e achillea moscata.

Fasc. 891. «Pos. VI, cat. 1, fasc. 2 - Contravvenzioni» 1971 *giu.* 21 - 1973 *nov.* 6  
Corrispondenza e verbali su contravvenzioni per infrazioni nel territorio del PnS.

Fasc. 892. «[Pos. VI, cat. 1, fasc. 2] - Verbali di contravvenzioni anno 1972»  
1972 *gen.* 26 - 1974 *feb.* 24  
Corrispondenza e verbali su contravvenzioni per infrazioni nel territorio del PnS.

Fasc. 893. «Pos. VI, cat. 2, fasc. 1 - [Danni in genere]. Corrispondenza complessiva»  
1973 *gen.* 28 - 1973 *ago.* 30  
Corrispondenza, ricevuta e verbale sul ritrovamento di un cervo morto e la vendita della carne a una macelleria.

Fasc. 894. «Pos. VI, cat. 2, fasc. 3 - Incendi boschivi» 1973 *apr.* 13  
Circolare sulle statistiche di intervento di prevenzione agli incendi boschivi.

Fasc. 895. «Pos. VI, cat. 2, fasc. 4 - Danni selvaggina» 1972 *mag.* 22 - 1973 *ott.* 8  
Corrispondenza, registri e certificati relativi al risarcimento dei danni arrecati dalla fauna alle attività economiche.

Fasc. 896. «Pos. VI, cat. 2, fasc. 5 - Danni vari (frane, alluvioni)»  
1973 *lug.* 6 - 1973 *set.* 28  
Corrispondenza e circolari su interventi in caso di calamità naturali.

b. 71.

Fasc. 897. «Pos. VII, cat. 1, fasc. 1 - [Lavori nel Parco nazionale dello Stelvio]. Corrispondenza complessiva»  
1973 *feb.* 8 - 1978 *gen.* 13  
Corrispondenza, registri relativi all'attività del personale, relazioni sui fabbisogni di spesa per interventi e manutenzione nel territorio del PnS.

Fasc. 898. «Pos. VII, cat. 1, fasc. 9 - Impianto radiotelefonico»

*1973 gen. 23 - 1978 set. 20*

Corrispondenza su fornitura di apparecchi radiotrasmettenti per il personale.

Fasc. 899. «Pos. VII, cat. 1, fasc. 8 - Mangiatoie, fienili, recinti, foraggiamenti»

*1973 feb. 8 - 1973 dic. 18*

Corrispondenza e relazione sui fabbisogni di spesa per l'acquisto di foraggio per la fauna e per l'allevamento di segnaletica nel PnS.

Fasc. 900. «Pos. VII, cat. 1, fasc. 10 - Parco nazionale dello Stelvio. Costruzione di azienda pilota e dimostrativa a carattere faunistico ai sensi della legge 29 novembre 1965, n. 1322»

*1972 feb. 15 - 1973 apr. 13*

Corrispondenza e relazioni sul fabbisogno di spesa per la costituzione di una azienda per il ripopolamento di cervi nel territorio del PnS.

Si segnala: corrispondenza tra Achille Compagnoni e Walter Frigo, amministratore del Parco, per il ripopolamento di cervi in località Campolongo (Valfurva), 14 feb. - 13 apr. 1973.

Fasc. 901. «Pos. VII, cat. 2, fasc. 1 - [Mano d'opera e varie]. Corrispondenza complessiva»

*1972 ott. 25 - 1973 nov. 26*

Corrispondenza e moduli relativi alla richiesta di manodopera per lavori agricoli nel PnS.

Fasc. 902. «Pos. VII, cat. 2, fasc. 2 - Assunzioni e licenziamenti»

*1972 ago. 31 - 1974 gen. 8*

Corrispondenza, certificati e circolari relativi alla manodopera impiegata nel PnS.

Fasc. 903. «Pos. VII, cat. 2, fasc. 3 - Assicurazioni operai»

*1973 gen. 8 - 1973 dic. 17*

Corrispondenza, registri, certificati e ricevute relativi alle indennità assicurative per il personale.

Fasc. 904. «Pos. VII, cat. 2, fasc. 4 - Infortuni e malattie»

*1972 dic. 4 - 1973 set. 22*

Corrispondenza, circolari e certificati relativi alla normativa e segnalazioni di infortuni sul lavoro.

Fasc. 905. «Pos. VII, cat. 2, fasc. 7 - Listini paga. Prospetti ore lavorative»

*1972 nov. 7 - 1973 dic. 18*

Corrispondenza, circolari e tabelle relative al lavoro svolto dal personale.

b. 72.

Fasc. 906. «Pos. VIII, cat. 1, fasc. 1 - [Personale]. Corrispondenza complessiva»

*1972 nov. 30 - 1974 gen. 4*

Corrispondenza e circolari su assunzioni e formazione del personale.

Fasc. 907. «Pos. VIII, cat. 1, fasc. 2 - Personale di ruolo del Corpo forestale dello Stato. Generica» 1973 gen. 18 - 1973 dic. 29  
Corrispondenza, circolari e certificati relativi all'attività del CfS nel PnS.

Fasc. 908. «Pos. VIII, cat. 1, fasc. 4 - Personale operaio di ruolo. Generica» 1973 mar. 5 - 1973 ago. 16  
Corrispondenza su impiego e retribuzione del personale.

Fasc. 909. «Pos. VIII, cat. 1, fasc. 6 - Personale assunto con contratti. Generica» 1973 feb. 23 - 1974 gen. 5  
Corrispondenza su rinnovi di licenza di porto d'armi per il personale.

Fasc. 910. «Pos. VIII, cat. 1, fasc. 8 - Scuole. Concorsi. Avanzamenti» 1973 gen. 18 - 1973 set. 11  
Corrispondenza e circolari su concorsi per assunzione e formazione del personale.

Fasc. 911. «Pos. VIII, cat. 1, fasc. 9 - Disciplina» 1973 ott. 27  
Circolare sull'istituzione di una Commissione locale di disciplina per il personale.

Fasc. 912. «Pos. VIII, cat. 1, fasc. 10 - Uniforme» 1973 apr. 9 - 1973 set. 26  
Corrispondenza e circolari su utilizzo dell'uniforme e disciplina per il personale.

Fasc. 913. «Pos. VIII, cat. 1, fasc. 11 - Licenze e congedi» 1973 ago. 6 - 1973 ott. 31  
Corrispondenza e circolare su licenze per il personale.

Fasc. 914. «Pos. VIII, cat. 1, fasc. 13 - [Personale]. Informazioni» 1973 giu. 15 - 1973 nov. 24  
Circolari su permessi e domande di rafferma.

Fasc. 915. «Pos. VIII, cat. 1, fasc. 14 - Vestiario complessiva» 1972 dic. 15 - 1973 dic. 31  
Corrispondenza e circolari sul vestiario in dotazione al personale.

Fasc. 916. «Pos. VIII, cat. 1, fasc. 14 - Vestiario Corpo forestale dello Stato 1973» 1973 feb. 1 - 1973 nov. 24 [con documentazione risalente al 1966]  
Corrispondenza, circolari, tabelle ed elenchi relativi al vestiario in dotazione al personale.

Fasc. 917. «Pos. VIII, cat. 1, fasc. 14 - Pratiche vestiario 1972 - 1973» 1969 mar. 21 - 1973 apr. 20 [con documentazione risalente al 1958]  
Corrispondenza, circolari, convenzioni, bozzetti, elenchi e *dépliant* a stampa relativi alle forniture di vestiario per il personale.  
Si segnala: convenzione tra il CfS e la ditta Grandi Vittorio per la fornitura di divise e cappotti, 26 giu. 1958.

b. 73.

Fasc. 918. «Pos. VIII, cat. 2, fasc. 2 - Stipendi, paghe, assegni, contributi, alta montagna (gennaio - giugno)» *1972 dic. 31 - 1973 lug. 7*  
Corrispondenza, circolari, registri e certificati relativi alla retribuzione del personale.

Fasc. 919. «Pos. VIII, cat. 2, fasc. 2 - Stipendi, paghe, assegni, contributi, alta montagna (luglio - dicembre)» *1973 gen. 28 - 1973 dic. 19*  
Corrispondenza, circolari, registri e certificati relativi alla retribuzione del personale.

b. 74.

Fasc. 920. «Pos. VIII, cat. 2, fasc. 3 - Indennità di missione (1/4 multa)» *1972 dic. 9 - 1973 dic. 31*  
Corrispondenza, circolari e certificati relativi a trasferte e rimborsi per il personale.

Fasc. 921. «Pos. VIII, cat. 2, fasc. 5 - Tessere di riconoscimento» *1973 mar. 12 - 1973 nov. 22*  
Corrispondenza su smarrimento e fornitura di tesserini di riconoscimento per il personale.

Fasc. 922. «Pos. VIII, cat. 2, fasc. 6 - Libretti e scontrini ferroviari» *1971 ott. 14 - 1973 nov. 21*  
Corrispondenza e circolari sulla fornitura al personale di tessere ferroviarie.

Fasc. 923. «Pos. VIII, cat. 2, fasc. 7 - Servizio sanitario» *1973 gen. 30 - 1973 set. 21*  
Corrispondenza e circolari su assenze per infermità e rilevazione del personale assistibile dall'Ente nazionale di previdenza e assistenza per i dipendenti statali.

b. 75.

Fasc. 924. «Pos. IX, cat. 1, fasc. 3 - Aste, licitazioni, trattative private. Pulizia locali d'ufficio. Generica» *1973 gen. 4 - 1973 set. 20*  
Manifesti a stampa relativi ad avvisi di gara per lavori all'interno dei parchi nazionali.

Fasc. 925. «Pos. IX, cat. 1, fasc. 4, sottofasc. 1 - Contratti pluriennali. Generica» *1971 nov. 17 - 1973 dic. 4*  
Corrispondenza e contratti relativi ai locali in affitto per l'Ufficio di amministrazione del Parco.

Fasc. 926. «Pos. X, cat. 1, fasc. 2 - Cavalli e cani di servizio» *1972 lug. 7 - 1973 mar. 12*  
Corrispondenza, certificati di assicurazione e relazione relativi al fabbisogno di spesa per cavalli a uso dell'Ufficio di amministrazione del Parco.

Fasc. 927. «Pos. X, cat. 1, fasc. 3 - Automezzi di servizio» 1972 set. 2 - 1973 ott. 30  
Corrispondenza, circolari, relazioni sul fabbisogno di spesa e certificati di assicurazione per automezzi in dotazione al personale.

Fasc. 928. «Pos. X, cat. 1, fasc. 3 - Motoagricola Trojer» 1972 feb. 12 - 1972 lug. 7  
Corrispondenza, certificati e fatture relativi alla fornitura di una motoagricola per l'Ufficio di amministrazione del Parco.

Fasc. 929. «Pos. X, cat. 1, fasc. 3 - Pratica carta verde»  
1969 mar. 24 - 1972 ott. 11 [con documentazione risalente al 1958]  
Corrispondenza, certificati e circolari relativi all'utilizzo degli automezzi in dotazione al personale.

Fasc. 930. «Pos. X, cat. 1, fasc. 3 - Automezzi di servizio» 1972 set. 2 - 1973 ott. 30  
Corrispondenza, circolari e relazioni relative al fabbisogno di spesa e certificati di assicurazione su automezzi in dotazione al personale.

Fasc. 931. «Pos. X, cat. 1, fasc. 4 - Autoparco. 1 sottofascicolo per ogni automezzo»  
1971 gen. 12 - 1973 nov. 6  
Corrispondenza e circolari sugli automezzi in dotazione al personale.

Fasc. 932. «Pos. X, cat. 1, fasc. 5 - Manutenzione, riparazioni ed esercizio degli automezzi»  
1971 mar. 26 - 1973 dic. 31  
Corrispondenza e registri relativi alla manutenzione degli automezzi in dotazione al personale.

Fasc. 933. «Pos. X, cat. 1, fasc. 6 - Corrispondenza con l'Unione motori agricoli»  
1969 mar. 1 - 1973 set. 9  
Corrispondenza, certificati, circolari, dichiarazione di consumo di carburante agricolo.

Fasc. 934. «Pos. X, cat. 1, fasc. 6 - Cani. Motoslitta Ski-doo»  
1968 ott. 14 - 1972 dic.  
Corrispondenza, certificati e *dépliant* a stampa relativi a cani e motoslitte in dotazione al personale.

b. 76.

Fasc. 935. «Pos. XI, cat. 1, fasc. 2 - Armi e munizioni» 1973 feb. 5 - 1973 nov. 26  
Corrispondenza su armamento in dotazione al personale.

Fasc. 936. «Pos. XI, cat. 1, fasc. 3, 4 - Martelli forestali» 1973 mag. 5 - 1973 ago. 14  
Corrispondenza su martelli in dotazione al personale.

Fasc. 937. «Pos. XI, cat. 1, fasc. 5 - Macchine da scrivere»  
1973 gen. 2 - 1973 mar. 31  
Corrispondenza sulla dotazione e manutenzione di macchine da scrivere.

- Fasc. 938. «Pos. XII, cat. 1, fasc. 1 - [Varie]. Corrispondenza complessiva»  
1973 gen. 16 - 1973 dic. 31  
Corrispondenza e circolari su attività turistiche e culturali nel PnS, rapporti con altre istituzioni e amministrazioni, personale e invio di pubblicazioni e materiale promozionale del Parco.
- Fasc. 939. «Pos. XII, cat. 1, fasc. 1 - Campi di lavoro nel Parco»  
1972 dic. 4 - 1973 ott. 16  
Corrispondenza e ricevute di pagamento relative a soggiorni estivi di lavoro organizzati dalla rivista «Quattrosoldi» e dal Wwf nel PnS.
- Fasc. 940. «Pos. XII, cat. 1, fasc. 1 - Adesione campi di lavoro 1972»  
1972 apr. 20 - 1972 ott. 3  
Corrispondenza ed elenchi relativi ai partecipanti ai campi estivi di lavoro.  
Si segnala la presenza di documentazione in lingua tedesca.
- Fasc. 941. «[Pos. XII, cat. 1, fasc. 1 - Domande campi di lavoro 1973]»  
1973 gen. 23 - 1973 ago. 20  
Corrispondenza sui campi estivi di lavoro nel PnS.
- Fasc. 942. «Pos. XII, cat. 1, fasc. 1 - Campi di lavoro 1973»  
1972 dic. 21 - 1973 dic. 4  
Corrispondenza, copie di articoli a stampa, moduli, elenchi e fotografia relativi ai campi di lavoro estivi nel PnS.  
Si segnala: fotografia in bianco e nero, ritraente sette persone mentre costruiscono un muro a secco, sul retro scritta: Campo di lavoro «Quattrosoldi», s. d.  
Si segnala la presenza di documentazione in lingua tedesca e francese.
- Fasc. 943. «Pos. XII, cat. 1, fasc. 2 - Propaganda forestale» 1973 apr. 14 - 1973 ott. 26  
Corrispondenza e circolari su attività sportive e di formazione del Cfs.
- Fasc. 944. «Pos. XII, cat. 1, fasc. 3 - Mostre, fiere campionarie, cerimonie, convegni»  
1972 set. 20 - 1973 nov. 2  
Corrispondenza e circolari sulla partecipazione del Parco a conferenze, fiere e mostre.  
Si segnala la presenza di documentazione in lingua tedesca.
- Fasc. 945. «Pos. XII, cat. 1, fasc. 4 - Gare e tornei» 1973 mar. 20 - 1973 mar. 29  
Corrispondenza su gara automobilistica Bormio – Stelvio.  
Si segnala la presenza di documentazione in lingua tedesca.
- Fasc. 946. «Pos. XII, cat. 1, fasc. 5 - Pubblicazioni varie, riviste, giornali, abbonamenti»  
1972 lug. 5 - 1973 dic. 18  
Corrispondenza su invio di pubblicazioni sul PnS e rinnovo abbonamenti di periodici.  
Si segnala la presenza di documentazione in lingua tedesca e francese.

Fasc. 947. «Pos. XII, cat. 1, fasc. 6 - Sottoscrizioni» 1973 apr. 7  
Lettera sulla sottoscrizione raccolta per la famiglia del forestale Franco Alberto Dellamaria.

Fasc. 948. «Pos. XII, cat. 1, fasc. 9 - Servizio fotografico» 1972 ott. 17 - 1973 dic. 13

Corrispondenza su produzione, stampa e distribuzione di materiale fotografica sul PnS.  
Si segnala la presenza di documentazione in lingua tedesca.

Fasc. 949. «Pos. XII, cat. 1, fasc. 10 - Propaganda sul Parco nazionale dello Stelvio, interviste, informazioni, varie, ecc.» 1972 nov. 13 - 1973 giu. 5

Corrispondenza su invio di pubblicazioni e materiale divulgativo sul PnS.

Si segnala la presenza di documentazione in lingua tedesca e francese.

Fasc. 950. «Pos. XII, cat. 1, fasc. 10 - [Propaganda sul Parco nazionale dello Stelvio, interviste, informazioni, varie, ecc.]» 1973 mar. 7 - 1973 dic. 18

Corrispondenza su invio di pubblicazioni e materiale divulgativo sul PnS.

Fasc. 951. «Pos. XII, cat. 1, fasc. 11 - Gite, visite varie» 1972 dic. 22 - 1973 dic. 21

Corrispondenza su visite, soggiorni e gite scolastiche nel PnS.

Si segnala la presenza di documentazione in lingua tedesca.

## 1973 - 1974

### b. 77.

Fasc. 952. «Pos. II, cat. 1, fasc. 2, sottofasc. 2 - Circoscrizioni dei Posti di custodia» 1974 apr. 22

Circolari sulle giurisdizioni dei Posti di custodia di Bormio e Valfurva.

Fasc. 953. «Pos. II, cat. 1, fasc. 3 - Affitto terreni» 1974 apr. 2 - 1974 dic. 13

Corrispondenza e circolari su affitto di terreni e pagamento di canoni da parte dell'Ufficio di amministrazione del Parco.

Fasc. 954. «Pos. II, cat. 2, fasc. 3, 4 - Pro natura Italica - Italia nostra ed altre organizzazioni nazionali» 1974 mar. 13 - 1974 ott. 8

Corrispondenza e ricevuta di pagamento relative all'attività e all'adesione dell'Ufficio di amministrazione del Parco ad associazioni ambientaliste.

Fasc. 955. «Pos. II, cat. 3, fasc. 1 - [Protezione della natura nel Parco nazionale dello Stelvio]. Corrispondenza complessiva» 1974 apr. 29 - 1974 nov. 10

Corrispondenza e relazione sul progetto di ristrutturazione del PnS.



Si segnala: relazione di Walter Frigo, amministratore del Parco, alla Direzione dell'ASfd sugli incontri con le amministrazioni provinciali di Trento e Bolzano sul progetto di ristrutturazione dei confini del Parco, 10 nov. 1974, cc. 5.

Fasc. 956. «Pos. II, cat. 3, fasc. 2 - Piani di valorizzazione naturalistica»

1974 ott. 26 - 1974 nov. 6

Corrispondenza e circolare sull'installazione di alberature ferroviarie.

Fasc. 957. «Pos. II, cat. 3, fasc. 3 - Protezione aspetti geologici - geomorfologici, della flora, della fauna, ecc. e ordinanze relative. Riserva naturale regionale»

1973 dic. 3 - 1974 ott. 16

Corrispondenza, relazioni e circolari su servizio di vigilanza nel Parco, ordinanze di divieto di raccolta della vegetazione e realizzazione della riserva regionale di Cancano.

Si segnala: relazione di Walter Frigo, amministratore del Parco, alla Direzione dell'ASfd sul progetto di scorporo di zone antropizzate dal PnS e la realizzazione di una riserva regionale a Cancano, 16 ott. 1974, cc. 3.

Fasc. 958. «Pos. II, cat. 3, fasc. 4 - Ripopolamento faunistico, ittico ecc. lotta ai nocivi, profilassi della rabbia»

1974 feb. 13 - 1974 dic. ?

Corrispondenza, circolari e *dépliant* a stampa sul ripopolamento di cervi, orsi, urogalli e sulla profilassi della rabbia.

Si segnala: telegramma di Eugenio Berto, sulla possibilità di acquisto in Jugoslavia di cuccioli di orso bruno, 13 feb. 1974.

Fasc. 959. «Pos. II, cat. 3, fasc. 5, sottofasc. 1 - Censimenti faunistici, assestamento venatico. [Provincia di Bolzano]»

1973 nov. 28 - 1974 dic. 9

Corrispondenza e circolari sul controllo di predatori la raccolta di dati sulla fauna nel PnS.

Fasc. 960. «Pos. III, cat. 1, fasc. 1 - [Servizio d'istituto. Statistica. Catasto. Corrispondenza]. Complessiva»

1974 mar. 5

Lettera di Oreste De Martin, capo del Posto di custodia di Sant'Antonio Valfurva, all'Ufficio di amministrazione del Parco, sull'apertura al pubblico di un ufficio nel Posto di custodia.

Fasc. 961. «Pos. III, cat. 1, fasc. 2 - Disposizioni di servizio (ordini)»

1973 apr. 22 - 1974 dic. 18

Corrispondenza e circolari sull'attività del personale.

Fasc. 962. «Pos. III, cat. 1, fasc. 3 - Itinerari di servizio (preventivi settimanali, brogliaccio, fogli presenze)»

1973 dic. 31 - 1975 gen. 16

Corrispondenza, elenchi e brogliacci relativi al servizio svolto dal personale.

Fasc. 963. «Pos. III, cat. 1, fasc. 4 - Servizi speciali»

*1974 apr. 17 - 1974 mag. 15*

Corrispondenza e circolari sul personale in servizio per elezioni e gare sportive.

Fasc. 964. «Pos. III, cat. 1, fasc. 5 - Relazioni sull'attività di servizio (rapporti settimanali)»

*1974 gen. 5 - 1974 dic. 31*

Relazioni sull'attività svolta dal personale.

Fasc. 965. «Pos. III, cat. 1, fasc. 7 - Ispezioni e controlli» *1974 gen. 8 - 1974 nov. 20*

Relazioni su ispezioni svolte presso i posti di custodia.

Fasc. 966. «Pos. III, cat. 1, fasc. 9 - Catasto»

*1970 gen. 20 - 1974 ott. 21*

Corrispondenza e circolari sulla visura di atti catastali e il trasferimento della gestione delle aree demaniali alle regioni.

Fasc. 967. «Pos. III, cat. 1, fasc. 10 - Richiesta e spedizione stampati e cancelleria»

*1973 dic. 28 - 1975 gen. 15*

Corrispondenza sulla richiesta di materiale di cancelleria per gli uffici e i posti di custodia.

b. 78.

Fasc. 968. «Pos. III, cat. 2, fasc. 1 - [Servizio amministrativo. Bilanci. Contabilità]. Complessiva»

*1974 nov. 7 - 1974 dic. 11*

Corrispondenza e circolari sulla chiusura dei bilanci annuali.

Fasc. 969. «Pos. III, cat. 2, fasc. 2, 3 - Bilancio preventivo»

*1974 mar. 4 - 1974 mag. 27*

Corrispondenza e circolari sull'approvazione del bilancio preventivo.

Fasc. 970. «Pos. III, cat. 2, fasc. 4, sottofasc. 1 - Spese. Corrispondenza generale»

*1973 gen. 16 - 1974 gen. 11*

Corrispondenza, certificati e ricevute di pagamento relativi a rendiconti e spese anticipate per conto dell'Ufficio di amministrazione del Parco.

Fasc. 971. «Pos. III, cat. 2, fasc. 4, sottofasc. 2 - Richiesta anticipazioni. Fondi»

*1974 dic. 16*

Lettera di richiesta accreditamento fondi.

Fasc. 972. «Pos. III, cat. 2, fasc. 4, sottofasc. 3 - Rendiconti di spesa»

*1973 ? - 1974 ott. 15*

Corrispondenza, relazioni e circolari sulla presentazione dei rendiconti di spesa.

- Fasc. 973. «Pos. III, cat. 2, fasc. 4, sottofasc. 4 - Imposte e spese»  
1974 apr. 8 - 1974 dic. 16  
Corrispondenza e circolari sulla gestione fiscale del PnS.
- Fasc. 974. «Pos. III, cat. 2, fasc. 4, sottofasc. 5 - Pagamenti fatture. Gennaio - giugno» 1973 ott.  
5 - 1974 lug. 24  
Corrispondenza, fatture e ricevute di pagamento relative alle spese sostenute dall'Ufficio di amministrazione del Parco.
- Fasc. 975. «Pos. III, cat. 2, fasc. 4, sottofasc. 5 - Pagamenti fatture»  
1974 gen. 15 - 1974 dic. 29  
Corrispondenza, *dépliant* a stampa, fatture e ricevute di pagamento relative alle spese sostenute dall'Ufficio di amministrazione del Parco.
- Fasc. 976. «Pos. III, cat. 2, fasc. 5, sottofasc. 1 - Entrate. Corrispondenza generale»  
1974 gen. 14 - 1974 dic. 13  
Registri degli introiti del Parco di nazionale dello Stelvio.
- Fasc. 977. «Pos. III, cat. 2, fasc. 5, sottofasc. 2 - Conto giudiziale delle entrate»  
1973 gen. 10 - 1974 feb. 18  
Corrispondenza e registri relativi agli introiti del PnS.
- Fasc. 978. «Pos. III, cat. 3, fasc. 1 - Corrispondenza complessiva immobili»  
1973 dic. 31  
Registri dei beni immobili a disposizione dell'Ufficio di amministrazione del Parco.
- Fasc. 979. «Pos. III, cat. 3, fasc. 5 - Concessione di alloggi al personale. Consegna»  
1973 giu. 12 - 1974 ott. 29  
Corrispondenza, contratti e circolari relativi all'assegnazione di alloggi al personale.
- Fasc. 980. «Pos. III, cat. 4, fasc. 1 - [Beni mobili]. Corrispondenza complessiva»  
1974 feb. 25  
Lettera sulla consegna di una pistola lanciarazzi.
- Fasc. 981. «Pos. III, cat. 4, fasc. 2 - Consistenza beni immobili. Variazioni»  
1974 mag. 28 - 1974 lug. 11  
Corrispondenza e registri relativi ai beni mobili a disposizione dell'Ufficio di amministrazione del PnS.
- Fasc. 982. «Pos. III, cat. 4, fasc. 6 - Subconsegnatari. Carico e scarico»  
1974 feb. 6 - 1974 apr. 23  
Corrispondenza ed elenchi del materiale in dotazione al personale.

b. 79.

Fasc. 983. «Pos. IV, cat. 1, fasc. 1 - Concessioni e autorizzazioni. Generica»

*1972 dic. 12 - 1974 nov. 29*

Corrispondenza, progetti e planimetrie relativi a richieste di autorizzazione per opere pubbliche e private, campeggio e raccolta di minerali nelle località di Martello, Fraches, Santa Gertrude d'Ultimo, Glozenza, Tubre, Peio, Gomagoi, Bargone, Val Zebrù, Solda, Rio Caserer, Trafoi.

Fasc. 984. «[Pos. IV, cat. 1, fasc. 1] - Progetto di bonifica idraulica della Val Venosta»

*1973 mag. 22 - 1974 set. 19*

Corrispondenza, progetti e planimetrie relativi alla richiesta di autorizzazione per l'esecuzione di opere di bonifica in Val Venosta.

Fasc. 985. «[Pos. IV, cat. 1, fasc. 1] - Beregnung Mareinwaal. Speicherbecken Rami-  
ni»

*1973 ott. 23 - 1974 set. 17*

Corrispondenza, progetti e planimetrie relativi alla richiesta di autorizzazione alla realizzazione di un vasca di carico per l'irrigazione nel comune di Laces.

Si segnala la presenza di documentazione in lingua tedesca.

Fasc. 986. «Pos. IV, cat. 1, fasc. 2 - Dissodamenti e disboscamenti»

*1973 ott. 16 - 1974 set. 17*

Corrispondenza e planimetrie relative alla richiesta di autorizzazione per interventi di spianamenti prati nelle località di Solda e Masetti (Val Martello).

Fasc. 987. «Pos. IV, cat. 1, fasc. 3 - Miniere, cave, torbiere, ecc.»

*1972 feb. 18 - 1974 dic. 5*

Corrispondenza su richieste di autorizzazione per attività estrattive nel Parco nazionale dello Stelvio.

Fasc. 988. «Pos. IV, cat. 1, fasc. 4 - Strade e sentieri. Piazzali»

*1973 mar. 10 - 1974 dic. 10*

Corrispondenza, cartografia, progetti, planimetrie e deliberazioni relativi alla richiesta di autorizzazione per la realizzazione di opere viarie nel PnS.

Fasc. 989. «Pos. IV, cat. 1, fasc. 4 - Comunità Valle di Sole. Strada Peio fonti - Fontanino; strada Pont - Malmagare»

*1970 nov. 21 - 1974 giu. 23*

Corrispondenza, progetti e cartografia relativi alla realizzazione di strade nel comune di Peio.

Fasc. 990. «[Pos. IV, cat. 1, fasc. 4] - Comunità della Valle di Sole - Malè. Progetto sistemazione strada Valar»

*1974 apr. 30 - 1975 nov. 5*

Corrispondenza, relazione e progetti relativi alla richiesta di autorizzazione per la sistemazione della strada agricolo - forestale Valar di Celedizzo nel comune di Peio.

Fasc. 991. «[Pos. IV, cat. 1, fasc. 4] - Comune di Prato allo Stelvio. Progetto per la costruzione della strada interpodereale Montechiaro - Montechiaro Monte I lotto»

*1974 mar. 28 - 1974 set. 18*

Corrispondenza, progetti e cartografia relativi alla richiesta di autorizzazione per la realizzazione di una strada nel comune di Prato allo Stelvio.

Fasc. 992. «[Pos. IV, cat. 1, fasc. 4] - Comune di Silandro. Progetto per la costruzione di una strada interpodereale a Monte Tramontana di Dentro»

*1973 gen. ? - 1974 ott. 21*

Corrispondenza, relazione e progetti relativi alla richiesta di autorizzazione per la realizzazione di una strada nel comune di Silandro.

b. 80.

Fasc. 993. «Pos. IV, cat. 1, fasc. 5 - Acquedotti, derivazioni idriche, impianti idroelettrici, linee elettriche, telefoniche, ecc.»

*1972 ago. 28 - 1974 dic. 6*

Corrispondenza, relazioni, progetti e cartografia per la realizzazione di infrastrutture nel PnS.

Fasc. 994. «Pos. IV, cat. 1, fasc. 6 - Teleferiche, impianti di risalita, piste da sci»

*1974 apr. 19 - 1975 nov. 5*

Corrispondenza e planimetrie relative a richieste di autorizzazioni per la realizzazione di impianti di risalita nel PnS.

Fasc. 995. «[Pos. IV, cat. 1, fasc. 6] - Pista Schölmental»

*1974 giu. ? - 1974 ago. 22*

Corrispondenza e planimetrie relative a richieste di autorizzazioni per la realizzazione di impianti di risalita nella località di Trafoi (Stelvio).

Fasc. 996. «[Pos. IV, cat. 1, fasc. 6] - Pista Panada 1»

*1974 giu. ?*

Relazione e cartografia relative alla realizzazione di impianti di risalita nella località di Trafoi (Stelvio).

Fasc. 997. «[Pos. IV, cat. 1, fasc. 6] - Pista Forcola 2»

*1974 giu.*

Relazione e cartografia relative alla realizzazione di impianti di risalita nella località di Trafoi (Stelvio).

Fasc. 998. «[Pos. IV, cat. 1, fasc. 6 - Progetto Ortler Ski Arena]»

*1971 ott. 26 - 1972 set. 19*

Corrispondenza, relazioni, planimetrie, cartografia, deliberazioni e fotografie relative al progetto di un sistema turistico nella località di Trafoi (Stelvio).

Fasc. 999. «Pos. IV, cat. 1, fasc. 9 - Concessioni caccia»

*1972 ott. 31 - 1973 set. 27*

Corrispondenza sull'esercizio della caccia nel Parco nazionale dello Stelvio.

Fasc. 1000. «Pos. IV, cat. 1, fasc. 10 - Concessioni pesca»

*1974 gen. 29 - 1974 ott. 28*

Corrispondenza sull'esercizio della pesca nel PnS.

Fasc. 1001. «Pos. IV, cat. 1, fasc. 11 - Campeggi, tabelle»

*1974 gen. 12 - 1974 ago. 31*

Corrispondenza su richieste di autorizzazione a campeggiare nel PnS.

Fasc. 1002. «Pos. IV, cat. 1, fasc. 12 - Sistemazioni idraulico forestali»

*1974 apr. 22 - 1974 nov. 7*

Corrispondenza e cartografia relative a richieste di autorizzazione alla realizzazione di opere nel PnS.

Fasc. 1003. «[Pos. IV, cat. 1, fasc. 12] - Progetto di sistemazione del bacino montano dell'Adda alpino. Sottobacino del torrente Zebrù in comune di Valfurva»

*1972 set. 15 - 1974 gen. 18*

Corrispondenza, relazioni, progetti e cartografia relativi alla realizzazione di opere pubbliche nel comune di Valfurva.

b. 81.

Fasc. 1004. «Pos. VI, cat. 1, fasc. 2 - Contravvenzioni 1973»

*1973 gen. 16 - 1974 ago. 8*

Corrispondenza e verbali di contravvenzione per infrazioni nel PnS.

Fasc. 1005. «Pos. VI, cat. 1, fasc. 2 - Contravvenzioni 1974»

*1974 gen. 31 - 1975 feb. 13*

Corrispondenza e verbali di contravvenzione per infrazioni nel PnS.

Fasc. 1006. «Pos. VII, cat. 1, fasc. 1 - [Lavori nell'ambito del Parco nazionale dello Stelvio eseguiti con fondi di bilancio Parco]. Corrispondenza complessiva. Richiesta preventivi»

*1973 ott. 8 - 1974 dic. 14*

Corrispondenza sui lavori eseguiti nel PnS.

Fasc. 1007. «Pos. VII, cat. 1, fasc. 2 - Rimboschimenti, risarcimenti e cure colturali»

*1974 feb. 4*

Circolare su mancanza di fondi per lavori di rimboschimento nei terreni demaniali e trasferimento della competenza alle regioni.

Fasc. 1008. «Pos. VII, cat. 1, fasc. 4 - Vivai, piantine e semi»

*1973 ago. 9 - 1974 feb. 18*

Corrispondenza e circolari su produzione e commercio di semi da rimboschimento.

- Fasc. 1009. «Pos. VII, cat. 1, fasc. 7 - Cartelli indicatori» 1974 lug. 3  
Corrispondenza su richiesta di segnaletica per la Val Martello.
- Fasc. 1010. «Pos. VII, cat. 1, fasc. 8 - Mangiatoie, fienili, recinti, foraggiamenti» 1974 mar. 20 - 1974 dic. 9  
Corrispondenza sulla fornitura di foraggio per la fauna del PnS.
- Fasc. 1011. «Pos. VII, cat. 1, fasc. 9 - Impianto radiotelefonico» 1973 ago. 1 - 1974 ago. 6  
Corrispondenza e contratti relativi alla manutenzione dell'impianto radiotelefonico del PnS.
- Fasc. 1012. «Pos. VII, cat. 1, fasc. 10 - Azienda pilota di Campolongo» 1974 mar. 31 - 1975 gen. 9  
Corrispondenza e certificati relativi a lavori eseguiti in località Campolongo (Valfurva).
- Fasc. 1013. «Pos. VII, cat. 2, fasc. 1 - [Mano d'opera e varie]. Corrispondenza complessiva» 1974 gen. 16 - 1974 dic. 2  
Corrispondenza, circolari e contratti relativi a impiego e retribuzione del personale.
- Fasc. 1014. «Pos. VII, cat. 2, fasc. 2 - Assunzioni e licenziamenti» 1974 feb. 26 - 1975 apr. 28  
Corrispondenza e certificati relativi all'impiego di personale.
- Fasc. 1015. «Pos. VII, cat. 2, fasc. 3 - Assicurazioni operai» 1974 gen. 5 - 1974 dic. 18  
Corrispondenza, circolari e certificati relativi alle giornate lavorative effettuate dal personale e assicurazioni.
- Fasc. 1016. «Pos. VII, cat. 2, fasc. 4 - Infortuni e malattie» 1974 feb. 18 - 1974 dic. 4  
Corrispondenza e certificati relativi a infortuni occorsi al personale.
- Fasc. 1017. «Pos. VII, cat. 2, fasc. 7 - Listini paga. Prospetti ore lavorative» 1973 dic. 29 - 1974 dic. 20  
Corrispondenza, circolari e tabelle relative al lavoro svolto dal personale.
- Fasc. 1018. «Pos. VIII, cat. 1, fasc. 1 - [Personale]. Corrispondenza complessiva» 1973 nov. 17 - 1974 dic. 20  
Corrispondenza, circolari e manifesti a stampa relativi al personale.
- Fasc. 1019. «Pos. VIII, cat. 1, fasc. 2 - Personale di ruolo del Corpo forestale dello Stato. Generica» 1973 dic. 24 - 1974 gin. 20  
Corrispondenza, circolari e certificati relativi al personale del CfS in servizio presso il PnS.

- Fasc. 1020. «Pos. VIII, cat. 1, fasc. 8 - Scuole. Concorsi. Avanzamenti»  
1973 gen. 30 - 1974 nov. 7  
Corrispondenza, circolari e bandi di concorsi relativi all'assunzione e formazione del personale.
- Fasc. 1021. «Pos. VIII, cat. 1, fasc. 9 - Disciplina» 1973 ott. 27 - 1974 ago. 10  
Corrispondenza e circolari su commissioni di disciplina, cura dell'uniforme e permessi per il personale.
- Fasc. 1022. «Pos. VIII, cat. 1, fasc. 10 - Uniforme» 1973 giu. 19 - 1974 lug. 8  
Corrispondenza e circolare sull'uso dell'uniforme.
- b. 82.
- Fasc. 1023. «Pos. VIII, cat. 1, fasc. 11 - Licenze» 1974 giu. 14 - 1974 ott. 25  
Corrispondenza e circolari sulle licenze per il personale.
- Fasc. 1024. «Pos. VIII, cat. 1, fasc. 12 - Trasferimenti» 1973 dic. 13 - 1974 set. 19  
Corrispondenza e circolari sul trasferimento del personale.
- Fasc. 1025. «Pos. VIII, cat. 1, fasc. 13 - Informazioni» 1969 nov. 21 - 1974 ott. 22  
Corrispondenza e circolari sulla retribuzione del personale.
- Fasc. 1026. «Pos. VIII, cat. 1, fasc. 14 - Vestiario complessiva»  
1973 ott. ? - 1974 dic. 18  
Corrispondenza, circolari ed elenchi relativi al vestiario in dotazione al personale.
- Fasc. 1027. «Pos. VIII, cat. 1, fasc. 14 - Vestiario anno 1974»  
1974 feb. 1 - 1974 dic. 17  
Corrispondenza, circolari, registri ed elenchi relativi al vestiario in dotazione al personale.
- Fasc. 1028. «Pos. VIII, cat. 2, fasc. 2 - Stipendi, paghe, assegni, contributi, alta montagna (gennaio - giugno)»  
1973 dic. 18 - 1974 giu. 12  
Corrispondenza, circolari, registri e certificati relativi alla retribuzione del personale.
- Fasc. 1029. «Pos. VIII, cat. 2, fasc. 2 - Stipendi, paghe, assegni, contributi, alta montagna (luglio - dicembre)»  
1974 gen. 31 - 1975 gen. 2  
Corrispondenza, circolari, registri e certificati relativi alla retribuzione del personale.
- Fasc. 1030. «Pos. VIII, cat. 2, fasc. 2 - Stipendi, paghe, assegni, contributi, alta montagna»  
1974 feb. 6 - 1975 gen. 2  
Corrispondenza, circolari, registri e certificati relativi alla retribuzione del personale.



b. 83.

Fasc. 1031. «Pos. VIII, cat. 2, fasc. 3 - Indennità di missione (1/4 multa)»  
1973 nov. 28 - 1975 dic. 10

Corrispondenza, circolari e certificati relativi a trasferte e rimborsi per il personale.

Fasc. 1032. «Pos. VIII, cat. 2, fasc. 5 - Tessere di riconoscimento»  
1974 gen. 24 - 1974 nov. 23

Corrispondenza, circolari e certificati relativi ai tesserini di riconoscimento del personale.

Fasc. 1033. «Pos. VIII, cat. 2, fasc. 6 - Libretti e scontrini ferroviari»  
1974 mar. 6 - 1974 set. 11

Corrispondenza e circolari sulla fornitura di biglietti di trasporto per il personale.

Fasc. 1034. «Pos. VIII, cat. 2, fasc. 7 - Servizio sanitario» 1974 gen. 26 - 1974 dic. 19

Corrispondenza, circolari e manifesti a stampa relativi al trattamento sanitario dei dipendenti statali.

b. 84.

Fasc. 1035. «Pos. IX, cat. 1, fasc. 2 - Repertorio atti» 1974 giu. 11 - 1974 ago. 20

Corrispondenza e contratti relativi all'affitto di terreni da parte dell'Ufficio di amministrazione del PnS.

Fasc. 1036. «Pos. IX, cat. 1, fasc. 3 - Aste, licitazioni, trattative private. Pulizia locali d'ufficio»  
1973 ott. 2 - 1974 set. 23

Corrispondenza, circolari e manifesti a stampa relativi a bandi per lavori per l'Ufficio di amministrazione del PnS.

Fasc. 1037. «Pos. IX, cat. 1, fasc. 4, sottofasc. 1 - Contratti pluriennali. Generica»  
1972 giu. 8 - 1974 dic. 12

Corrispondenza, circolare e contratti relativi all'affitto di locali per uffici e posti di custodia.

Fasc. 1038. «Pos. IX, cat. 1, fasc. 4, sottofasc. 5 - Attraversamenti linee telefoniche»  
1974 dic. 6 - 1974 dic. 20

Corrispondenza sul contratto di abbonamento per la rete telefonica.

Fasc. 1039. «Pos. X, cat. 1, fasc. 1 - [Automezzi]. Complessiva»  
1974 gen. 12 - 1974 nov. 13

Corrispondenza e circolari sugli automezzi a disposizione del personale.

Fasc. 1040. «Pos. X, cat. 1, fasc. 3 - Automezzi di servizio»  
1973 set. 4 - 1974 nov. 19

Corrispondenza, circolari e certificati relativi agli automezzi a disposizione del personale.

Fasc. 1041. «Pos. X, cat. 1, fasc. 5 - Manutenzione, riparazioni ed esercizio degli automezzi»  
1974 gen. 2 - 1974 dic. 19

Corrispondenza, certificati e registri relativi alla manutenzione e all'utilizzo degli automezzi a disposizione del personale.

b. 85.

Fasc. 1042. «Pos. XI, cat. 1, fasc. 2 - Armi e munizioni» 1975 apr. 21 - 1975 lug. 15

Circolare e copia della «Gazzetta ufficiale» con informazioni relative alla disciplina vigente per il controllo delle armi.

Fasc. 1043. «Pos. XI, cat. 1, fasc. 3 - Catenelle di sicurezza»

1974 set. 30 - 1974 nov. 12

Corrispondenza, circolari ed elenchi relativi all'utilizzo di catenelle di sicurezza.

Fasc. 1044. «Pos. XI, cat. 1, fasc. 5 - Macchine da scrivere e da calcolo» 1974 feb. ?

Lettera della ditta Lucio Garzo, all'Ufficio di amministrazione del PnS, su subentro quale concessionaria per vendita dei prodotti Olivetti nella zona di Tirano.

Fasc. 1045. «Pos. XII, cat. 1, fasc. 1 - [Varie]. Corrispondenza complessiva»

1973 dic. 19 - 1974 ott. 30

Corrispondenza su campi di lavoro estivi e sull'attività del PnS.

Fasc. 1046. «Pos. XII, cat. 1, fasc. 1 - Campi di lavoro 1974»

1974 apr. 16 - 1974 set. 30

Corrispondenza e fotografie relative a campi di lavoro estivi organizzati dal Wwf e dalla rivista «Quattrosoldi» nel PnS.

Fasc. 1047. «[Pos. XII, cat. 1, fasc. 1 - Campi di lavoro 1974]» 1973 dic. 5 - 1974 ott. ?

Corrispondenza, relazioni, ricevute di pagamento e copie di articoli a stampa relative a campi di lavoro estivi organizzati dal Wwf e dalla rivista «Quattrosoldi» nel PnS.

Fasc. 1048. «Pos. XII, cat. 1, fasc. 2 - Propaganda forestale»

1974 giu. 15

Circolare su aspetti giuridici e amministrativi della tutela del patrimonio forestale.

Fasc. 1049. «Pos. XII, cat. 1, fasc. 3 - Mostre, fiere campionarie, cerimonie e convegni»  
1974 gen. ? - 1974 set. 25 ?

Corrispondenza e *dépliant* a stampa sulle attività di promozione culturale e turistica del PnS.

Fasc. 1050. «Pos. XII, cat. 1, fasc. 4 - Gare e tornei»

1974 gen. 30 - 1974 ott. 4

Corrispondenza su eventi sportivi nel PnS.

Si segnala la presenza di documentazione in lingua tedesca.

Fasc. 1051. «Pos. XII, cat. 1, fasc. 5 - Pubblicazioni varie, riviste, giornali, abbonamenti»  
1973 dic. 8 - 1974 dic. 17  
Corrispondenza ed elenchi relativi a invio di pubblicazioni del PnS.

Fasc. 1052. «Pos. XII, cat. 1, fasc. 9 - Servizio fotografico»  
1974 gen. 19 - 1974 dic. 17  
Circolare su produzione, stampa e distribuzione di materiale fotografico sul PnS.

Fasc. 1053. «Pos. XII, cat. 1, fasc. 10 - Propaganda sul Parco nazionale dello Stelvio, interviste, informazioni, varie, ecc.»  
1973 dic. 14 - 1974 dic. 5  
Corrispondenza sulle attività culturali e turistiche nel PnS.

Fasc. 1054. «Pos. XII, cat. 1, fasc. 11 - Gite, visite varie»  
1974 gen. 11 ? - 1974 dic. 14 ?  
Corrispondenza su visite organizzate presso il PnS.

Fasc. 1055. «Pos. XII, cat. 1, fasc. 12 - Neve e valanghe. Stazione meteorologica»  
1973 mar. 20 - 1974 apr. 18  
Corrispondenza su formazione del personale per soccorso in valanga.

Fasc. 1056. «Pos. XII, cat. 1, fasc. 13 - Centri visitatori 1973 - 1974»  
[1971 ago. ?] - 1976 ott. 3  
Corrispondenza, registri, elenchi e relazioni relativi alle visite presso il centro visite del PnS e relazione sul fabbisogno di spesa per la remunerazione del personale del centro.

## 1974 - 1975

### b. 86.

Fasc. 1057. «Pos. II, cat. 1, fasc. 3 - Affitto terreni»  
1975 nov. 17 - 1975 nov. 25  
Corrispondenza e ricevuta di pagamento per l'affitto di un terreno di proprietà di Achille Compagnoni da parte dell'Ufficio di amministrazione del PnS.

Fasc. 1058. «Pos. II, cat. 3, fasc. 3 - Protezione aspetti geologici - geomorfologici, della flora, della fauna, ecc. e ordinanze relative. Riserva naturale regionale»  
1975 mar. 7 - 1975 lug. 1  
Corrispondenza, circolari e ordinanze sulla chiusura al traffico di strade e sentieri nel PnS.

Fasc. 1059. «Pos. II, cat. 3, fasc. 4 - Ripopolamento faunistico ittico ecc. e lotta ai nocivi»  
1975 giu. 24  
Circolare e ordinanza sulla protezione della flora nel PnS.

- Fasc. 1060. «Pos. II, cat. 3, fasc. 5 - Censimento faunistici, assestamento venatico»  
1974 ott. 28 - 1974 dic. 13  
Corrispondenza e relazioni sui censimenti faunistici nelle zone di competenza dei posti di custodia.
- Fasc. 1061. «Pos. II, cat. 1, fasc. 5 - Censimenti faunistici. Assestamento venatico»  
1975 giu. 3 - 1975 lug. 8  
Corrispondenza e circolare sull'invio di prospetti annuali con censimenti faunistici nel PnS.
- Fasc. 1062. «Pos. III, cat. 1, fasc. 1 - [Servizio d'istituto. Statistica. Catasto]. Complessiva»  
1975 nov. 29  
Lettera sulla distribuzione di sale minerale nei territori di competenza dei posti di custodia.
- Fasc. 1063. «Pos. III, cat. 1, fasc. 2 - Disposizioni e ordini di servizio»  
1974 ott. 17 - 1975 dic. 29  
Corrispondenza, circolari e relazioni sull'attività del personale.
- Fasc. 1064. «Pos. III, cat. 1, fasc. 3 - Itinerari di servizio (brogliaccio di servizio)»  
1974 dic. 1 - 1975 dic. 12  
Corrispondenza, relazioni e brogliacci relativi all'attività svolta dal personale.
- Fasc. 1065. «Pos. III, cat. 1, fasc. 4 - Servizi speciali (elettorale, di ordine pubblico, riviste militari)»  
1975 giu. 10 - 1975 ago. 16  
Corrispondenza e circolari sul servizio ai seggi elettorali del personale.
- Fasc. 1066. «Pos. III, cat. 1, fasc. 5 - Relazioni sull'attività di servizio (rapporti settimanali)»  
1975 gen. 4 - 1975 dic. 29  
Corrispondenza e relazioni sull'attività svolta dal personale.
- Fasc. 1067. «Pos. III, cat. 1, fasc. 7 - Ispezioni e controlli» 1975 feb. 8 - 1975 mag. 17  
Corrispondenza su ispezioni presso i posti di custodia.
- Fasc. 1068. «Pos. III, cat. 1, fasc. 9 - Catasto» 1975 mar. 5 - 1975 ago. 25  
Corrispondenza su richiesta di autorizzazione per rilevamenti catastali.
- Fasc. 1069. «Pos. III, cat. 1, fasc. 10 - Richiesta e spedizione stampati e cancelleria»  
1974 dic. 2 - 1975 dic. 30  
Corrispondenza sulla fornitura di materiale per uffici e posti di custodia.
- Fasc. 1070. «Pos. III, cat. 2, fasc. 1 - [Servizio amministrativo. Bilanci. Contabilità]. Complessiva»  
1975 apr. 15 - 1975 ott. 13  
Corrispondenza e circolare su debiti dell'Ufficio di amministrazione del PnS.

- Fasc. 1071. «Pos. III, cat. 2, fasc. 2 - Bilancio preventivo» *1975 apr. 23*  
Lettera della Provincia autonoma di Trento sul bilancio preventivo.
- Fasc. 1072. «Pos. III, cat. 2, fasc. 4, sottofasc. 1 - Spese. Corrispondenza generale»  
*1975 mar. 17 - 1975 set. 8*  
Corrispondenza e circolare su spese dell'Ufficio di amministrazione del PnS.
- Fasc. 1073. «Pos. III, cat. 2, fasc. 4, sottofasc. 3 - Rendiconti di spesa»  
*1975 mag. 12 - 1975 mag. 19*  
Corrispondenza sull'invio dei rendiconti di spesa 1974.
- Fasc. 1074. «Pos. III, cat. 2, fasc. 4, sottofasc. 5 - Pagamenti fatture»  
*1975 gen. 30 - 1975 nov. 18*  
Corrispondenza, fatture e ricevute di pagamento relative alle spese sostenute dall'Ufficio di amministrazione del PnS.
- Fasc. 1075. «Pos. III, cat. 2, fasc. 4, sottofasc. 5 - Pagamenti fatture»  
*1974 dic. 2 - 1975 ott. 31*  
Corrispondenza, fatture e ricevute di pagamento relative alle spese sostenute dall'Ufficio di amministrazione del PnS.
- Fasc. 1076. «Pos. III, cat. 2, fasc. 4, sottofasc. 6 - Contributi ai sensi dell'art. 18 del Regolamento»  
*1975 ago. 4*  
Lettera dell'Azienda autonoma di cura e soggiorno delle Valli di Sole, Peio e Rabbi su una gara di pesca al lago di Pian Palù.
- Fasc. 1077. «Pos. III, cat. 2, fasc. 5, sottofasc. 1 - Entrate. Corrispondenza generale»  
*1975 gen. 24 - 1975 ott. 1*  
Corrispondenza e registri relativi agli introiti dell'Ufficio di amministrazione del PnS.
- Fasc. 1078. «Pos. III, cat. 2, fasc. 5, sottofasc. 2 - Conto giudiziale delle entrate»  
*1973 set. 1 - 1975 gen. 31*  
Corrispondenza e registri relativi agli introiti dell'Ufficio di amministrazione del PnS.
- Fasc. 1079. «Pos. III, cat. 2, fasc. 6 - Conti correnti postali, bancari, ecc.»  
*1975 feb. 27*  
Lettera della Cassa di risparmio delle provincie lombarde su cambio tassi di interesse.
- Fasc. 1080. «Pos. III, cat. 2, fasc. 7 - Cambi di gestione»  
*1975 mag. 15 - 1975 mag. 24*  
Corrispondenza e verbale relativi alla consegna del Posto di custodia di Cogolo.

Fasc. 1081. «Pos. III, cat. 3, fasc. 1 - [Corrispondenza]. Complessiva immobili»  
1975 mar. 15 - 1975 apr. 7

Corrispondenza e circolari sugli immobili a disposizione dell'Ufficio di amministrazione del PnS.

Fasc. 1082. «Pos. III, cat. 3, fasc. 2 - Caserme, uffici, rifugi, posti di avvistamento»  
1975 mag. 10 - 1975 set. 9

Corrispondenza e relazioni su utilizzo e costruzione di rifugi.

Si segnala: corrispondenza e relazioni tra l'Ufficio di amministrazione del PnS, il Posto di custodia di Silandro e l'Assessorato per la tutela del paesaggio della Provincia autonoma di Bolzano sulla ricostruzione del rifugio del ghiacciaio di Lasa, 25 lug. - 9 set. 1975.

Fasc. 1083. «Pos. III, cat. 3, fasc. 3 - Alloggi»  
1975 ott. 3 - 1975 dic. 5

Corrispondenza sugli alloggi a disposizione del personale.

Fasc. 1084. «Pos. III, cat. 3, fasc. 5 - Concessione di alloggi al personale. Consegna»  
1975 gen. 22 - 1975 lug. 14

Corrispondenza, circolari e contratti relativi all'affitto di alloggi al personale.

Fasc. 1085. «Pos. III, cat. 4, fasc. 4 - Acquisto o alienazione dei beni mobili»  
1974 gen. 31 - 1975 set. 24

Corrispondenza ed elenchi di beni mobili ceduti o a disposizione dell'Ufficio di amministrazione del PnS.

Fasc. 1086. «Pos. III, cat. 4, fasc. 5 - Inventario»  
1974 dic. 20 - 1975 mar. 25

Corrispondenza e registri dei beni mobili a disposizione dell'Ufficio di amministrazione del PnS.

Fasc. 1087. «Pos. III, cat. 4, fasc. 6 - Subconsegnatari. Carico e scarico»  
1975 mag. 5

Corrispondenza e verbale di consegna del materiale conservato presso il Posto di custodia di Stelvio e il rifugio di Fraches.

b. 87.

Fasc. 1088. «Pos. IV, cat. 1, fasc. 1 - Concessioni e autorizzazioni. Generica»  
1973 lug. 1 - 1975 giu. 13

Corrispondenza su richieste di autorizzazione per attività economiche, scientifiche e militari nel PnS. Si segnala la presenza di documentazione in lingua tedesca.

Fasc. 1089. «Pos. IV, cat. 1, fasc. 3 - Miniere, cave, torbiere, ecc.»  
1970 dic. 31 - 1975 ott. 20

Corrispondenza e circolari su richieste di autorizzazione per attività estrattive e sulla gestione dei rifiuti nel PnS.

Si segnala la presenza di documentazione in lingua tedesca.

Fasc. 1090. «Pos. IV, cat. 1, fasc. 4 - Strade e sentieri. Piazzali»

*1974 ott. 16 - 1975 nov. 5*

Corrispondenza, deliberazioni, cartografia e planimetrie relative a richieste di autorizzazione per opere viarie nel PnS.

Si segnala la presenza di documentazione in lingua tedesca.

Fasc. 1091. «Pos. IV, cat. 1, fasc. 5 - Acquedotti, derivazioni idriche, impianti idro-elettrici, linee elettriche, telefoniche, ecc.»

*1973 lug. ? - 1977 gen. 11*

Corrispondenza, certificati, cartografia, progetti e planimetrie relativi a richieste di autorizzazione per opere pubbliche nel PnS.

Si segnala la presenza di documentazione in lingua tedesca.

Fasc. 1092. «[Pos. IV, cat. 1, fasc. 5] - Progetto di un acquedotto ad uso potabile e antincendio da costruirsi nella frazione di Trafoi»

*1971 gen. ? - 1975 gen. 31*

Corrispondenza, progetti, cartografia e planimetrie relativi alla realizzazione di un acquedotto.

Si segnala la presenza di documentazione in lingua tedesca.

Fasc. 1093. «Pos. IV, cat. 1, fasc. 6 - Teleferiche, impianti di risalita, piste da sci»

*1974 giu. 24 - 1975 nov. 18*

Corrispondenza sulla richiesta di autorizzazioni per la realizzazione e la manutenzione di impianti di risalita e teleferiche nel PnS.

Fasc. 1094. «Pos. IV, cat. 1, fasc. 8 - Fabbricati»

*1971 mag. 3 - 1975 nov. 17*

Corrispondenza, circolari, deliberazioni, progetti, planimetrie e cartografia relativi a richieste di autorizzazione per la realizzazione di opere private nelle località di Santa Caterina Valfurva, Valfurva, Martello, Silandro, Prato allo Stelvio, Solda, Peio, Santa Gertrude d'Ultimo.

Si segnala la presenza di documentazione in lingua tedesca.

b. 88.

Fasc. 1095. «Pos. IV, cat. 1, fasc. 8 - Fabbricati. [1974]»

*1970 dic. ? - 1974 dic. 10*

Corrispondenza, deliberazioni, progetti e planimetrie relativi a richieste di autorizzazione per la realizzazione di opere private nelle località di Solda, Laces, Martello, masi Agumes e masi Pinet.

Si segnala la presenza di documentazione in lingua tedesca.

Fasc. 1096. «Pos. IV, cat. 1, fasc. 8 - Fabbricati»

*1972 mag. ? - 1975 nov. 5*

Corrispondenza, deliberazioni, progetti e planimetrie relativi a richieste di autorizzazione per la realizzazione di opere private nelle località di Martello, Peio, Laces, Valfurva.

Si segnala la presenza di documentazione in lingua tedesca.

Fasc. 1097. «Pos. IV, cat. 1, fasc. 8 - Fabbricati»

*1972 giu. ? - 1975 ott. 28*

Corrispondenza, deliberazioni, progetti e planimetrie relativi a richieste di autorizzazione per la realizzazione di opere private nelle località di Bormio, Martello, Valfurva, Santa Caterina Valfurva, Prato allo Stelvio, Monte Tramontana (Silandro), Solda.

Si segnala la presenza di documentazione in lingua tedesca.

Fasc. 1098. «[Pos. IV, cat. 1, fasc. 8] - Progetto di ricostruzione di baita in località Covol di Peio» 1974 lug. 5 ? - 1974 nov. 14

Corrispondenza, deliberazioni, progetti e planimetrie relativi alla richiesta di autorizzazione per la ricostruzione di una baita.

Si segnala la presenza di documentazione in lingua tedesca.

Fasc. 1099. «Pos. IV, cat. 1, fasc. 10 - Concessioni pesca» 1975 feb. 7 ? - 1975 ott. 14

Corrispondenza e circolari sull'esercizio della pesca nel PnS.

Si segnala la presenza di documentazione in lingua tedesca.

Fasc. 1100. «Pos. IV, cat. 1, fasc. 11 - Campeggi, tabelle» 1974 dic. 6 - 1975 ago. 21

Corrispondenza su richieste di autorizzazione per il campeggio nel PnS.

Si segnala la presenza di documentazione in lingua tedesca.

Fasc. 1101. «Pos. IV, cat. 1, fasc. 12 - Sistemazioni idraulico forestali»

*1974 mag. 30 - 1975 ott. 2*

Corrispondenza e cartografia relative a richieste di autorizzazione per attività estrattive e la realizzazione di opere pubbliche nel PnS.

Si segnala la presenza di documentazione in lingua tedesca.

b. 89.

Fasc. 1102. «Pos. V, cat. 1, fasc. 1 - [Utilizzazioni boschive]. Corrispondenza complessiva» 1974 ott. 24

Circolare della Direzione generale per l'economia montana e per le foreste su vigilanza su produzione e commercio di alberi di Natale.

Fasc. 1103. «Pos. V, cat. 1, fasc. 1 - Utilizzazioni boschive. [Corrispondenza complessiva]» 1972 nov. 7 - 1975 nov. 10

Corrispondenza sull'utilizzo delle risorse forestali nel PnS.

Fasc. 1104. «Pos. V, cat. 1, fasc. 1, 2 - Utilizzazioni boschive. Corrispondenza complessiva» 1975 gen. 16 - 1976 gen. 5

Corrispondenza e certificati relativi all'utilizzo delle risorse forestali.

Fasc. 1105. «Pos. V, cat. 1, fasc. 1 / cat. 2, fasc. 1 - Autorizzazioni di pascolo. Concessione di raccolta prodotti secondari. Complessiva» 1975 giu. 4 - 1975 lug. 18

Corrispondenza sull'autorizzazione alla raccolta di achillea moscata e al pascolo nel PnS.

Fasc. 1106. «Pos. V, cat. 1, fasc. 3 - Concessione di raccolta prodotti secondari, fiori, funghi, ecc.» 1974 giu. 10 - 1974 set. 28

Corrispondenza ed elenchi relativi ad autorizzazioni alla raccolta di achillea moscata e strobili di pino mugo nel PnS.



- Fasc. 1107. «Pos. VI, cat. 1, fasc. 1 - [Contenzioso]. Corrispondenza complessiva»  
1975 apr. 8 - 1975 dic. 4  
Corrispondenza e certificati relativi a fauna ferita e profilassi antirabbica.
- Fasc. 1108. «Pos. VI, cat. 1, fasc. 1 - [Contenzioso]. Corrispondenza complessiva»  
1973 ott. 23 - 1974 ott. 15  
Corrispondenza, relazioni e articolo a stampa sul bracconaggio e la vendita di fauna rinvenuta morta nel PnS.
- Fasc. 1109. «Pos. VI, cat. 1, fasc. 2 - Contravvenzioni 1974»  
1974 gen. 8 - 1974 dic. 23  
Corrispondenza, verbali e ricevute di pagamento per infrazioni nel PnS.
- Fasc. 1110. «Pos. VI, cat. 1, fasc. 2 - Contravvenzioni» 1975 apr. 26 - 1975 mag. 8  
Corrispondenza e verbale sulla detenzione illegale di armi.
- Fasc. 1111. «[Pos. VI, cat. 2, fasc. 2] - Risarcimento danni all'Azienda di Stato per le foreste demaniali»  
1975 feb. 20  
Relazione su intervento per incendio boschivo.
- Fasc. 1112. «Pos. VI, cat. 2, fasc. 1 - [Danni in genere]. Corrispondenza complessiva»  
1975 apr. 1 - 1975 apr. 10  
Corrispondenza e relazione su ritrovamento e vendita di un cervo morto.
- Fasc. 1113. «Pos. VI, cat. 2, fasc. 3 - Incendi boschivi» 1975 ott. 28  
Relazione su intervento per incendio boschivo.
- Fasc. 1114. «Pos. VI, cat. 2, fasc. 3 - Incendi boschivi» 1973 set. 24 - 1974 set. 5  
Corrispondenza, circolari e moduli per relazioni su interventi per incendi boschivi.
- Fasc. 1115. «Pos. VI, cat. 2, fasc. 4 - Danni causati da parassiti animali e vegetali, epidemie. Danni causati dalla selvaggina»  
1974 gen. 2 - 1974 lug. 3  
Corrispondenza su danni alle attività economiche nel PnS.
- Fasc. 1116. «Pos. VI, cat. 2, fasc. 4 - Danni selvaggina»  
1974 giu. 3 - 1977 ott. 8 [con documentazione in copia dal 1971]  
Corrispondenza e certificati relativi a danni arrecati dalla fauna alle attività economiche e riepilogativi di fatture per l'acquisto di foraggio.
- Fasc. 1117. «Pos. VII, cat. 1, fasc. 1 - Corrispondenza complessiva. Richieste preventivi»  
1974 nov. 6 - 1975 ago. 28  
Corrispondenza e relazioni su preventivi di spesa per lavori nel PnS.

Fasc. 1118. «Pos. VII, cat. 1, fasc. 4 - Vivai, piantine e semi»

*1974 dic. 20 - 1975 mag. 5*

Corrispondenza e circolare sull'acquisto di semi e piantine dai vivai dell'ASfd e sulla sistemazione dei sentieri nel comune di Glorenza.

Fasc. 1119. «Pos. VII, cat. 1, fasc. 6 - Lavori stradali»

*1974 lug. 25 - 1975 dic. 1*

Corrispondenza, relazioni e cartografia relativi a manutenzione di strade e sentieri.

Fasc. 1120. «Pos. VII, cat. 1, fasc. 8 - Mangiatoie, fienili, recinti, foraggiamento»

*1974 dic. 19 - 1975 ott. 24*

Corrispondenza su acquisto di foraggio per la fauna.

Fasc. 1121. «Pos. VII, cat. 1, fasc. 9 - Impianto radiotelefonico»

*1975 dic. 3 - 1975 dic. 4*

Corrispondenza su richiesta di preventivi per installazione di un sistema radio ricetrasmittente.

Fasc. 1122. «Pos. VII, cat. 2, fasc. 1 - [Mano d'opera e varie]. Corrispondenza complessiva»

*1975 feb. 4 - 1975 dic. 1*

Corrispondenza e ricevute di pagamento relative a impiego e retribuzione del personale.

Fasc. 1123. «Pos. VII, cat. 2, fasc. 2 - Assunzioni e licenziamenti»

*1975 gen. 7 - 1975 dic. 24*

Corrispondenza e certificati relativi all'impiego di personale.

Fasc. 1124. «Pos. VII, cat. 2, fasc. 3 - Assicurazioni operai»

*1974 dic. 21 - 1975 ott. 28*

Corrispondenza, certificati e ricevute di pagamento relativi all'impiego e al trattamento assicurativo del personale.

Fasc. 1125. «Pos. VII, cat. 2, fasc. 4 - Infortuni e malattie»

*1974 mar. 29 - 1975 set. 17*

Corrispondenza e certificati relativi a infortuni e malattie del personale.

Fasc. 1126. «Pos. VII, cat. 2, fasc. 7 - Listini paga. Prospetti ore lavorative»

*1974 dic. 30 - 1975 dic. 20*

Corrispondenza e registri relativi al lavoro svolto dal personale.

Fasc. 1127. «Pos. VIII, cat. 1, fasc. 1, 2 - Personale di ruolo nel Corpo forestale dello Stato. Complessiva»

*1974 dic. 31 - 1975 dic. 22*

Corrispondenza, circolari e schede personali del personale.

Fasc. 1128. «Pos. VIII, cat. 1, fasc. 6 - Personale assunto con contratti. Generica»  
1975 mag. 20 - 1975 nov. 26

Corrispondenza e comunicato sindacale sull'attività del personale.

Fasc. 1129. «Pos. VIII, cat. 1, fasc. 8, 9, 10 - Scuole. Concorsi. Avanzamenti»  
1974 dic. 20 - 1975 dic. 1

Corrispondenza e circolari su impiego e formazione del personale.

Fasc. 1130. «Pos. VIII, cat. 1, fasc. 11 - Licenze» 1975 ott. 22 - 1975 nov. 24  
Corrispondenza e circolari su licenze e congedi per il personale.

Fasc. 1131. «Pos. VIII, cat. 1, fasc. 13 - Informazioni» 1975 gen. 8 - 1975 set. 30  
Corrispondenza e circolari sull'orario del personale e sui mutui dell'Istituto nazionale per le case degli impiegati statali.

Fasc. 1132. «Pos. VIII, cat. 1, fasc. 12, 13, 14 - Vestiario ed equipaggiamento. Informazioni. Trasferimenti»  
1974 apr. 29 - 1975 dic. 10  
Corrispondenza sul vestiario in dotazione al personale.

b. 90.

Fasc. 1133. «Pos. VIII, cat. 2, fasc. 1 - [Stipendi, assegni, indennità, tessere, libretti ferroviari]. Corrispondenza complessiva» 1975 ago. 31 - 1975 dic. 31  
Corrispondenza e registri relativi all'attività del personale.

Fasc. 1134. «Pos. VIII, cat. 2, fasc. 2 - Stipendi, paghe, assegni, contributi, alta montagna» 1975 gen. 8 - 1975 dic. 24  
Corrispondenza, certificati e registri relativi all'attività del personale.

Fasc. 1135. «Pos. VIII, cat. 2, fasc. 2 - Stipendi, paghe, assegni, contributi, alta montagna. Indennità giornaliera» 1975 apr. 1 - 1975 ott. 10  
Corrispondenza e registri relativi all'attività del personale.

Fasc. 1136. «Pos. VIII, cat. 2, fasc. 3 - Indennità di missione (1/4 multa)»  
1974 dic. 23 - 1975 dic. 29  
Corrispondenza, circolari e certificati relativi all'attività e alla retribuzione del personale.

Fasc. 1137. «Pos. VIII, cat. 2, fasc. 4 - Premi di rafferma. Rendimento»  
1975 apr. 7 - 1975 apr. 16  
Corrispondenza e circolare sull'ammissione del personale alla rafferma.

Fasc. 1138. «Pos. VIII, cat. 2, fasc. 5 - Tessere di riconoscimento»

*1974 ott. 7 - 1975 nov. 24*

Corrispondenza e circolari su smarrimento e fornitura di tesserini per il personale.

Fasc. 1139. «Pos. VIII, cat. 2, fasc. 6 - Libretti e scontrini ferroviari»

*1975 giu. 12 - 1975 giu. 20*

Corrispondenza sulla fornitura di tessere ferroviarie.

Fasc. 1140. «Pos. VIII, cat. 2, fasc. 7 - Servizio sanitario»

*1975 gen. 16 - 1975 ott. 31*

Corrispondenza e circolari sul trattamento sanitario del personale.

b. 91.

Fasc. 1141. «Pos. IX, cat. 1, fasc. 1, 2 - Repertorio atti. Complessiva»

*1975 gen. 22 - 1975 nov. 27*

Corrispondenza e contratti relativi ad appalti e forniture per l'Ufficio di amministrazione del PnS.

Fasc. 1142. «Pos. IX, cat. 1, fasc. 3, 4 - Aste, licitazioni, trattative private. Pulizia locali d'ufficio. Contratti pluriennali. Corrispondenza generica»

*1975 feb. 5 - 1975 ott. 22*

Corrispondenza e contratti relativi ad appalti e forniture per l'Ufficio di amministrazione del PnS.

Fasc. 1143. «Pos. X, cat. 1, fasc. 1, 2 - Cani e cavalli di servizio. Complessiva»

*1975 gen. 2 - 1975 ott. 9*

Corrispondenza su impiego di cani, utilizzo dei motomezzi a disposizione del personale e polizze assicurative.

Fasc. 1144. «Pos. X, cat. 1, fasc. 3 - Automezzi di servizio»

*1974 dic. 10 - 1975 lug. 8*

Corrispondenza e verbali relativi agli automezzi a disposizione del personale.

Fasc. 1145. «Pos. X, cat. 1, fasc. 5 - Manutenzione, riparazioni ed esercizio degli automezzi»

*1974 dic. 31 - 1975 nov. 7*

Corrispondenza e registri relativi alla manutenzione degli automezzi a disposizione del personale.

Fasc. 1146. «Pos. XII, cat. 1, fasc. 1 - [Campi di lavoro estivi]»

*1973 mar. 4 - 1976 giu. 10*

Corrispondenza, relazioni, cartografia, *dépliant* a stampa e fotografie relativi a campi di lavoro estivi organizzati dal Wwf, dalla Croce rossa italiana e dagli scout Agesci nel PnS.

Fasc. 1147. «Pos. XII, cat. 1, fasc. 3 - Mostre, fiere campionarie, cerimonie, convegni»  
1974 nov. 28 - 1975 dic. 19

Corrispondenza, circolari e *dépliant* a stampa relativi alla partecipazione dell'Ufficio di amministrazione del PnS a fiere, convegni e attività di carattere culturale.

Fasc. 1148. «Pos. XII, cat. 1, fasc. 1, 2 - Propaganda forestale»

1975 feb. 1 - 1976 gen. 4

Corrispondenza e circolari sull'attività del PnS.

Fasc. 1149. «Pos. XII, cat. 1, fasc. 4 - Gare e tornei»

1975 gen. 29 - 1975 feb. 27

Corrispondenza e *dépliant* a stampa su eventi sportivi nel PnS.

Fasc. 1150. «Pos. XII, cat. 1, fasc. 5 - Pubblicazioni varie, riviste, giornali, abbonamenti»  
1974 nov. 20 - 1976 gen. 2

Corrispondenza e circolari su abbonamenti e pubblicazioni a stampa.

Fasc. 1151. «Pos. XII, cat. 1, fasc. 9 - Servizio fotografico»

1975 mar. 18 - 1975 set. 26

Corrispondenza su stampa e diffusione di materiale fotografico sul PnS.

Fasc. 1152. «Pos. XII, cat. 1, fasc. 10 - Propaganda sul Parco nazionale dello Stelvio, interviste, informazioni, varie, ecc.»  
1974 dic. 31 - 1976 gen. 2

Corrispondenza sull'invio di pubblicazioni sul PnS.

Fasc. 1153. «Pos. XII, cat. 1, fasc. 11 - Gite, visite varie» 1974 set. 20 - 1975 ott. 20

Corrispondenza su visite organizzate nel PnS.

Fasc. 1154. «Pos. XII, cat. 1, fasc. 13 - Statistica visitatori 1974»

1974 lug. 22 - 1974 ott. 1

Corrispondenza e relazioni sui visitatori presso i centri visite del PnS.

Fasc. 1155. «Pos. XII, cat. 1, fasc. 13 - Statistica visitatori 1975»

1975 giu. 7 - 1975 ott. 7

Corrispondenza e relazioni sui visitatori presso i centri visite del PnS.

1975 - 1976

b. 92.

Fasc. 1156. «Pos. I, cat. 1, fasc. 1 - [Leggi, decreti, adempimenti]. Complessiva»

1974 dic. 16 - 1975 gen. 14

Circolare su contributi Inps per il personale.

Fasc. 1157. «Pos. I, cat. 1, fasc. 2 - Leggi, decreti, regolamenti»

*1975 ott. 31 - 1977 dic. 29*

Corrispondenza, deliberazioni e circolari su ampliamento del PnS e utilizzo delle risorse ambientali. Si segnala: deliberazione della Giunta comunale di Valdisotto per la revoca del decreto ministeriale riguardante l'ampliamento del Parco, 18 mar. 1977.

Fasc. 1158. «Pos. I, cat. 1, fasc. 7 - Disposizioni legislative per i parchi. Consorzio con le Province»

*1975 mar. 18 - 1978 apr. 28*

Corrispondenza e circolari su funzioni amministrative del PnS, disegno di legge - quadro sui parchi nazionali e gestione del Parco nelle province autonome di Trento e Bolzano.

Si segnala: lettera aperta della Commissione per la protezione della natura - Natuschutz Kommission di Club alpino italiano, Società alpinisti tridentini e Alpenverein Südtirol, sull'attribuzione di competenze sul Parco alle province autonome di Trento e Bolzano, 20 nov. 1975.

Fasc. 1159. «Pos. I, cat. 1, fasc. 8 - Chiusura strade Parco nazionale dello Stelvio»

*1975 gin. 9 - 1979 lug. 9*

Corrispondenza e ordinanze su chiusura di strade nel PnS e permessi di circolazione.

Fasc. 1160. «Pos. I, cat. 2, fasc. 2 - Circolari»

*1977 gen. 17 - 1977 mar. 19*

Circolare della Regione Lombardia sulla profilassi della rabbia.

Fasc. 1161. «Pos. I, cat. 2, fasc. 3 - Circolari relative alla Pos. III»

*1975 mar. 8 - 1978 ago. 5*

Circolari su ordini di spesa, fermi amministrativi, sanzioni.

Fasc. 1162. «Pos. I, cat. 2, fasc. 5 - Circolari relative alla Pos. V»

*1976 dic. 21 - 1977 feb. 18*

Circolare sulla disciplina della produzione e commercio di sementi e piante da rimboschimento.

Fasc. 1163. «Pos. I, cat. 2, fasc. 6 - Circolari relative alla Pos. VI»

*1976 gen. 24*

Circolare relativa al sistema sanzionatorio delle norme che prevedono contravvenzioni punibili con ammenda.

Fasc. 1164. «Pos. I, cat. 2, fasc. 12 - Circolari relative alla Pos. XII»

*1975 nov. 17*

Circolare relativa alla festa degli alberi.

b. 93.

Fasc. 1165. «Pos. II, cat. 1, fasc. 3 - [Affitto di terreni e fabbricati. Contratti]»

*1975 lug. 7 - 1975 dic. 17*

Corrispondenza e contratti relativi all'affitto di terreni.

Fasc. 1166. «Pos. II, cat. 1, fasc. 4 - Acquisto terreni» 1975 ago. 28  
Lettera su assegnazione di lavori nello stabile del PnS di Uzza.

Fasc. 1167. «Pos. II, cat. 2, fasc. 3 - Unioni internazionali per la conservazione della natura ed altri organismi internazionali» 1974 dic. 22 - 1975 lug. 10  
Corrispondenza e circolari sull'attività di organismi internazionali.  
Si segnala la presenza di documentazione in lingua tedesca e inglese.

Fasc. 1168. «Pos. II, cat. 2, fasc. 4 - Pro natura italica - Italia nostra ed altre organizzazioni nazionali» 1975 lug. 8 - 1976 gen. 13  
Corrispondenza e relazioni sull'attività della Commissione centrale per la protezione della natura alpina del Club alpino italiano e della Federazione nazionale Pro natura.

Fasc. 1169. «Pos. II, cat. 2, fasc. 5 - Corrispondenza con gli altri parchi italici e stranieri» 1975 nov. 27  
Lettera manoscritta della Eidgenössische Nationalparkkommission / Commission fédérale du Parc national suisse sulla partecipazione alle celebrazioni per i 40 anni del PnS.

Fasc. 1170. «Pos. II, cat. 3, fasc. 2 - Piani di valorizzazione naturalistica» 1975 gen. 31  
Piano di lavoro di Piero Gagliardo dell'Università della Calabria sui fenomeni geomorfologici della Tavoletta Giogo di Santa Maria.

Fasc. 1171. «Pos. II, cat. 3, fasc. 3 - Protezione aspetti geologici - geomorfologici, della flora, della fauna, ecc. e ordinanze relative. Riserva naturale regionale» 1975 feb. 4 - 1975 giu. 24  
Corrispondenza su ordinanze e progetti di ricerca scientifica.  
Si segnala la presenza di documentazione in lingua tedesca e inglese.

Fasc. 1172. «Pos. II, cat. 3, fasc. 5 - Censimento faunistici, assestamento venatico» 1974 lug. 28 - 1976 ott. 20  
Corrispondenza e relazioni sui censimenti della fauna presente nel PnS.

Fasc. 1173. «Pos. III, cat. 1, fasc. 1 - [Servizio d'istituto. Statistica. Catasto]. Complessiva» 1976 feb. 28 - [1976 set. ?]  
Corrispondenza su spese dell'Ufficio di amministrazione del PnS.

Fasc. 1174. «Pos. III, cat. 1, fasc. 2 - Disposizioni di servizio» 1975 gen. 5 - 1976 dic. 3  
Corrispondenza e circolari su disciplina e attività del personale.  
Si segnala la presenza di documentazione in lingua tedesca e inglese.

Fasc. 1175. «Pos. III, cat. 1, fasc. 3 - Itinerari di servizio. Brogliaccio»  
1975 ott. 1 - 1977 gen. 18

Corrispondenza, relazioni e registri relativi all'attività del personale.

Fasc. 1176. «Pos. III, cat. 1, fasc. 4 - Servizi speciali (elettorale, di ordine pubblico, riviste militari)»  
1975 giu. 24 - 1976 ott. 20

Corrispondenza, circolari e certificati relativi all'impiego del personale durante le elezioni e ad attività di ordine pubblico.

Si segnala: circolare della Direzione generale per l'economia montana e per le foreste sull'impiego del CfS nella lotta al terrorismo, 24 giu. 1975.

Fasc. 1177. «Pos. III, cat. 1, fasc. 5 - Relazioni sull'attività svolta (rapporti settimanali)»  
1975 lug. 22 - 1976 dic. 31

Corrispondenza e relazioni sull'attività svolta dal personale.

Fasc. 1178. «Pos. III, cat. 1, fasc. 7 - Ispezioni e controlli»  
1975 dic. 10

Lettera della Direzione dell'ASfd sulla richiesta di nomina della Commissione di sorveglianza e scarto del materiale di Archivio.

Fasc. 1179. «Pos. III, cat. 1, fasc. 10 - Richiesta e spedizione stampati e cancelleria»  
1975 nov. 26 - 1977 gen. 22

Corrispondenza sull'invio di forniture a uffici e posti di custodia.

Fasc. 1180. «Pos. III, cat. 4, fasc. 2 - Consistenza beni immobili. Variazioni»  
1976 mar. 25 - 1976 mag. 24

Corrispondenza e registri relativi ai beni a disposizione dell'Ufficio di amministrazione del PnS.

Si segnala la presenza di documentazione in lingua tedesca e inglese.

b. 94.

Fasc. 1181. «Pos. III, cat. 2, fasc. 1 - [Servizio amministrativo. Bilanci. Contabilità]. Complessiva»  
1975 ott. 15 - 1976 mag. 31

Corrispondenza e circolari sulla contabilità dell'Ufficio di amministrazione del PnS.

Fasc. 1182. «Pos. III, cat. 2, fasc. 2 - Bilancio preventivo»  
1975 nov. 24 - 1976 giu. 21

Corrispondenza, relazioni e deliberazioni sul bilancio dell'Ufficio di amministrazione del PnS e sulla ripartizione dei contributi in favore del Parco.

Si segnala: relazione di Walter Frigo, amministratore del Parco, alla Direzione dell'ASfd su un incontro con la Provincia autonoma di Bolzano concernente l'assegnazione dei fondi stanziati in favore del PnS, 16 apr. 1976, cc. 3.

Si segnala la presenza di documentazione in lingua tedesca.



- Fasc. 1183. «Pos. III, cat. 2, fasc. 3 - Bilancio consuntivo»  
*1975 feb. 20 - 1976 mag. 11*  
Corrispondenza sul trasferimento di fondi all'Ufficio di amministrazione del PnS.
- Fasc. 1184. «Pos. III, cat. 2, fasc. 4, sottofasc. 1 - Spese. Corrispondenza generale»  
*1975 nov. 24 - 1976 giu. 28*  
Corrispondenza su forniture e spese sostenute dall'Ufficio di amministrazione del PnS.
- Fasc. 1185. «Pos. III, cat. 2, fasc. 4, sottofasc. 2 - Richiesta anticipazioni. Fondi»  
*1975 giu. 14 - 1976 lug. 15*  
Corrispondenza su spese anticipate dall'Ufficio di amministrazione del PnS.
- Fasc. 1186. «Pos. III, cat. 2, fasc. 4, sottofasc. 5 - Pagamenti fatture»  
*1975 apr. 26 - 1976 nov. 18*  
Corrispondenza su spese dell'Ufficio di amministrazione del PnS e statuto dell'Azienda elettrica di Stelvio.  
Si segnala la presenza di documentazione in lingua tedesca.
- Fasc. 1187. «Pos. III, cat. 2, fasc. 4, sottofasc. 5 - Pagamenti fatture»  
*1975 feb. 27 - 1976 dic. 27*  
Corrispondenza, fatture e ricevute di pagamento relative a spese sostenute dall'Ufficio di amministrazione del PnS.  
Si segnala la presenza di documentazione in lingua tedesca e inglese.
- Fasc. 1188. «Pos. III, cat. 2, fasc. 5, sottofasc. 1 - Entrate. Corrispondenza generale»  
*1975 set. 8 - 1976 dic. 15*  
Corrispondenza e registri relativi agli introiti dell'Ufficio di amministrazione del PnS.
- Fasc. 1189. «Pos. III, cat. 2, fasc. 6 - Conti correnti postali, bancari, ecc.»  
*1975 dic. 30 - 1976 gen. 2*  
Corrispondenza su imposta di bollo sul gasolio da riscaldamento.  
Si segnala la presenza di documentazione in lingua tedesca e inglese.
- Fasc. 1190. «Pos. III, cat. 3, fasc. 1 - Corrispondenza complessiva immobili»  
*1975 gen. 14 - 1975 mar. 8*  
Corrispondenza e registri relativi a beni immobili a disposizione dell'Ufficio di amministrazione del PnS.
- Fasc. 1191. «Pos. III, cat. 3, fasc. 2 - Caserme, uffici, rifugi, posti di avvistamento»  
*1975 nov. 8 - 1977 set. 29*  
Corrispondenza e relazioni sulla gestione di uffici e posti di custodia.  
Si segnala: relazione di Walter Frigo, amministratore del Parco, a Giorgio Pasquali, assessore alla Tu-

tela dell'ambiente della Provincia autonoma di Bolzano, sul progetto di ristrutturazione territoriale e amministrativa del PnS, 8 nov. 1975, cc. 7.

Fasc. 1192. «Pos. III, cat. 3, fasc. 3 - Alloggi» *1975 ott. 26 - 1976 lug. 13*  
Corrispondenza e contratti relativi ad alloggi a disposizione del personale.

Fasc. 1193. «Pos. III, cat. 3, fasc. 4 - Magazzini, officina, falegnameria»  
*1975 nov. 27 - 1976 nov. 2*  
Corrispondenza su affitto di strutture per l'Ufficio di amministrazione del PnS.

Fasc. 1194. «Pos. III, cat. 3, fasc. 5 - Concessione di alloggi al personale. Consegna»  
*1975 ott. 3*  
Lettera sui canoni di affitto per gli alloggi a disposizione del personale.

Fasc. 1195. «Pos. III, cat. 4, fasc. 5 - Inventario» *1976 mar. 20*  
Corrispondenza relativa alle schede utilizzate per l'inventario dei beni.  
Si segnala la presenza di documentazione in lingua tedesca e inglese.

Fasc. 1196. «Pos. IV, cat. 1, fasc. 1 - Concessioni e autorizzazioni. Generica»  
*1975 lug. 30 - 1976 mag. 22*  
Corrispondenza su richieste di autorizzazione per attività estrattive, capeggio, raccolta di insetti nel PnS.  
Si segnala la presenza di documentazione in lingua tedesca.

Fasc. 1197. «Pos. IV, cat. 1, fasc. 3 - Miniere, cave, torbiere, scarichi immondizie»  
*1976 gen. 28 - 1977 gen. 11*  
Corrispondenza su richieste di autorizzazione per attività estrattive e lavori di manutenzione stradale.

Fasc. 1198. «Pos. IV, cat. 1, fasc. 4 - Strade. Sentieri. Piazzali»  
*1974 ott. 21 - 1976 dic. 16*  
Corrispondenza, relazioni e cartografia relative a richieste di autorizzazioni per lavori sulla rete stradale nel PnS.

Fasc. 1199. «Pos. IV, cat. 1, fasc. 5 - Acquedotti, derivazioni idriche, impianti idroelettrici, linee elettriche, telefoniche, ecc.»  
*1976 mag. 19 - 1977 gen. 11*  
Corrispondenza, circolari, relazioni e progetti relativi a richieste di autorizzazione per lavori su infrastrutture nel PnS.

Fasc. 1200. «Pos. IV, cat. 1, fasc. 6 - Teleferiche, impianti di risalita, piste da sci»  
*1976 gen. 27 - 1976 dic. 3*  
Corrispondenza, copia del bollettino ufficiale della Regione Trentino - Alto Adige e circolari relative a lavori di manutenzione e ampliamento di impianti di risalita.  
Si segnala la presenza di documentazione in lingua tedesca.

- Fasc. 1201. «Pos. IV, cat. 1, fasc. 8 - Fabbricati» *1976 gen. 27 - 1977 gen. 11*  
Corrispondenza, deliberazioni, progetti e planimetrie relativi a richieste di autorizzazione per la realizzazione di opere private nelle località di Peio, Silandro, Cogolo, Martello, Uzza, Santa Gertrude d'Ultimo, Teregua (Valfurva), Valfurva, Bormio.  
Si segnala la presenza di documentazione in lingua tedesca.
- Fasc. 1202. «Pos. IV, cat. 1, fasc. 9 - Concessioni caccia» *1976 mar. 1*  
Lettera del Comune di Pellizzano sulla competenza della Sezione cacciatori di Pellizzano.  
Si segnala la presenza di documentazione in lingua tedesca.
- Fasc. 1203. «Pos. IV, cat. 1, fasc. 10 - Concessioni pesca» *1976 gen. 28 - 1976 ott. 26*  
Corrispondenza sull'esercizio della pesca nel PnS.
- Fasc. 1204. «Pos. IV, cat. 1, fasc. 11 - Campeggi» *1976 apr. 16 - 1976 set. 8*  
Corrispondenza sull'esercizio della pesca nel PnS.
- Fasc. 1205. «Pos. IV, cat. 1, fasc. 12 - Sistemazioni idraulico forestali» *1976 lug. 6*  
Lettera della Provincia autonoma di Trento sull'autorizzazione a realizzare lavori nel comune di Peio.  
Si segnala la presenza di documentazione in lingua tedesca.
- Fasc. 1206. «Pos. V, cat. 1, fasc. 1 - [Utilizzazioni boschive]. Corrispondenza complessiva» *1976 gen. 27*  
Circolare su fornitura di semenzali di conifere da parte dell'Istituto nazionale per le piante da legno.
- Fasc. 1207. «Pos. V, cat. 1, fasc. 2 - Utilizzazioni boschive» *1975 ott. 16 - 1976 ago. 11*  
Corrispondenza su gestione delle risorse forestali.
- Fasc. 1208. «Pos. V, cat. 1, fasc. 3 - Concessione di raccolta prodotti secondari, fiori, funghi, ecc.» *1976 lug. 9 - 1976 ott. 30*  
Corrispondenza ed elenchi relativi ai permessi di raccolta di achillea moscata e strobili di pino mugo.
- Fasc. 1209. «Pos. V, cat. 2, fasc. 1 - Autorizzazioni di pascolo» *1969 gen. 24 - 1975 dic. 24*  
Corrispondenza, certificati e relazioni relativi all'affitto di terreni per pascolo nel comune di Rabbi.  
Si segnala la presenza di documentazione in lingua tedesca e inglese.
- Fasc. 1210. «Pos. VI, cat. 1, fasc. 1 - Corrispondenza complessiva. Selvaggina rinvenuta morta» *1974 dic. 29 - 1976 set. 29*  
Corrispondenza e circolari su infrazioni all'interno del PnS e tutela della fauna.

Fasc. 1211. «Pos. VI, cat. 1, fasc. 2 - Contravvenzioni» 1975 gen. 3 - 1980 nov. 4  
Corrispondenza, verbali e ricevute di pagamento relativi a infrazioni nel PnS e al pagamento di sanzioni.

Si segnala la presenza di documentazione in lingua tedesca e inglese.

Fasc. 1212. «Pos. VI, cat. 1, fasc. 3 - Denunce per reati vari»  
1976 apr. 23 - 1976 mag. 3

Corrispondenza su infrazioni all'interno del PnS.

Fasc. 1213. «Pos. VI, cat. 2, fasc. 3 - Incendi boschivi» 1975 lug. 15 - 1976 mar. 3  
Circolare e relazione su interventi per lo spegnimento di incendi.

Fasc. 1214 «Pos. VI, cat. 2, fasc. 4 - Danni causati da parassiti animali e vegetali, epidemie. Danni causati dalla selvaggina» 1975 mag. 12 - 1975 set. 24  
Corrispondenza su danni arrecati dalla fauna alle attività economiche.

b. 95.

Fasc. 1215. «Pos. VII, cat. 1, fasc. 1 - Corrispondenza complessiva. Richieste preventivi»  
1975 set. 11 - 1976 set. 14  
Corrispondenza su richieste di preventivi per lavori per l'Ufficio di amministrazione del PnS.

Fasc. 1216. «Pos. VII, cat. 1, fasc. 2 - Rimboschimenti, risarcimenti e cure colturali»  
1976 gen. 13 - 1976 ott. 19  
Corrispondenza e circolare relative alle giornate lavorative e alla vigilanza sulla produzione e vendita di alberi di Natale.

Fasc. 1217. «Pos. VII, cat. 1, fasc. 4 - Vivai, piantine e semi»  
1975 apr. 29 - 1976 dic. 9  
Corrispondenza su prezzi dei semi e furto di piantine.

Fasc. 1218. «Pos. VII, cat. 1, fasc. 5 - Lavori edilizi» 1975 set. 9  
Lettera su lavori in corso nel PnS.

Fasc. 1219. «Pos. VII, cat. 1, fasc. 6 - Lavori stradali» 1975 giu. 10 - 1976 gen. 9  
Corrispondenza su lavori svolti o da svolgere nel PnS.

Fasc. 1220. «Pos. VII, cat. 1, fasc. 7 - Cartelli indicatori» 1975 lug. 11 - 1976 nov. 2  
Corrispondenza sul posizionamento di segnaletica e su richiesta di realizzazione aree di sosta.  
Si segnala la presenza di documentazione in lingua tedesca e inglese.

Fasc. 1221. «Pos. VII, cat. 1, fasc. 8 - Mangiatoie, fienili, recinti, foraggiamenti, ecc.»  
1975 nov. 17 - 1976 giu. 22

Corrispondenza su acquisto e distribuzione di foraggio per la fauna del PnS.

Fasc. 1222. «Pos. VII, cat. 2, fasc. 1 - [Mano d'opera e varie]. Corrispondenza complessiva»  
1975 set. 8 - 1976 giu. 1

Corrispondenza e relazioni sull'attività del personale.

Fasc. 1223. «Pos. VII, cat. 2, fasc. 2 - Assunzioni e licenziamenti»  
1975 ott. 9 - 1977 gen. 10

Corrispondenza e certificati relativi all'attività del personale

Fasc. 1224. «Pos. VII, cat. 2, fasc. 3 - Assicurazioni operai» [1972 ?] - 1977 gen. 4  
Corrispondenza e certificati relativi all'attività del personale e alla relativa copertura assicurativa.

Fasc. 1225. «Pos. VII, cat. 2, fasc. 4 - Infortuni e malattie»  
1976 apr. 1 - [1976 ott. 28 ?]

Corrispondenza e certificati relativi a infortuni e malattie del personale.

Fasc. 1226. «Pos. VII, cat. 2, fasc. 5 - Attrezzi di lavoro»  
1976 gen. 21 - 1976 apr. 14

Corrispondenza su richiesta e forniture di attrezzi per il personale.

Fasc. 1227. «Pos. VII, cat. 2, fasc. 7 - Listini paga. Prospetti ore lavorative»  
1975 dic. 20 - 1977 gen. 4

Corrispondenza, certificati e registri relativi all'attività del personale.

b. 96.

Fasc. 1228. «Pos. VIII, cat. 1, fasc. 1 - [Personale]. Corrispondenza complessiva»  
1975 ago. 4 - 1976 dic. 2

Corrispondenza e circolari sull'attività del personale.

Fasc. 1229. «Pos. VIII, cat. 1, fasc. 2 - Personale di ruolo del Corpo forestale dello Stato. Generica»  
1975 dic. 3 - 1977 gen. 19

Corrispondenza e circolari sull'attività del personale.

Fasc. 1230. «Pos. VIII, cat. 1, fasc. 4 - Personale operaio di ruolo. Generica»  
1976 gen. 4 - 1976 dic. 6

Corrispondenza e registri relativi all'attività del personale.

- Fasc. 1231. «Pos. VIII, cat. 1, fasc. 6 - Personale assunto con contratti. Generica»  
1975 nov. 19 - 1976 set. 7  
Corrispondenza sull'attività del personale.
- Fasc. 1232. «Pos. VIII, cat. 1, fasc. 8 - Scuole. Concorsi. Avanzamenti»  
1975 ago. 27 - 1976 lug. 20  
Corrispondenza e circolari sulla formazione del personale.
- Fasc. 1233. «Pos. VIII, cat. 1, fasc. 10 - Uniforme»  
1976 giu. 30 - 1976 lug. 30  
Corrispondenza sulla variazione dell'uniforme estiva.
- Fasc. 1234. «Pos. VIII, cat. 1, fasc. 14 - Vestiario complessiva ed equipaggiamento»  
1974 ott. 11 - 1976 dic. 15  
Corrispondenza, circolari, registri e schede del personale per la distribuzione del vestiario in dotazione.
- b. 97.
- Fasc. 1235. «Pos. VIII, cat. 2, fasc. 1 - [Stipendi, paghe, assegni, indennità, tessere, libretti ferroviari]. Complessiva»  
1975 lug. 14 - 1976 gen. 21  
Corrispondenza, circolari e registri relativi alla retribuzione del personale.
- Fasc. 1236. «Pos. VIII, cat. 2, fasc. 2 - Stipendi, paghe, assegni, contributi, alta montagna. [1975 - 1976]»  
1975 dic. 2 - 1976 apr. 1  
Corrispondenza e registri relativi all'attività del personale.
- Fasc. 1237. «Pos. VIII, cat. 2, fasc. 2 - Stipendi, paghe, assegni, contributi, alta montagna [marzo - luglio 1976]»  
1976 mar. 15 - 1976 lug. 29  
Corrispondenza e registri relativi all'attività del personale.
- Fasc. 1238. «Pos. VIII, cat. 2, fasc. 2 - [Stipendi, paghe, assegni, contributi, alta montagna luglio - settembre 1976]»  
1976 lug. 31 - 1976 set. 26  
Corrispondenza e registri relativi all'attività del personale.
- Fasc. 1239. «Pos. VIII, cat. 2, fasc. 5 - Tessere di riconoscimento»  
1976 gen. 5 - 1977 gen. 21  
Corrispondenza e circolari sulla fornitura di tessere di riconoscimento.
- Fasc. 1240. «Pos. VIII, cat. 2, fasc. 6 - Libretti e scontrini ferroviari»  
1976 feb. 3 - 1976 mar. 11  
Corrispondenza e circolari su abbonamenti ferroviari per il personale.

Fasc. 1241. «Pos. VIII, cat. 2, fasc. 7 - Servizio sanitario» 1976 gen. 31 - 1976 lug. 9  
Corrispondenza e circolari sulle prestazioni sanitarie per il personale.

Fasc. 1242. «Pos. VIII, cat. 2, fasc. 8 - [Denuncia redditi]»  
1976 apr. 13 - 1976 apr. 23  
Corrispondenza sulle dichiarazioni dei redditi del personale.

b. 98.

Fasc. 1243. «Pos. VIII, cat. 2, fasc. 2 - [Stipendi, paghe, assegni, contributi, alta montagna novembre - dicembre 1976]»  
[1976 gen. ?] - 1977 gen. 24  
Corrispondenza e registri relativi all'attività del personale.

Fasc. 1244. «Pos. VIII, cat. 2, fasc. 3 - Indennità di missione»  
1975 set. 4 - 1977 gen. 9  
Corrispondenza e registri relativi all'attività e alla retribuzione del personale.

b. 99.

Fasc. 1245. «[Pos. IX, cat. 1, fasc. 4, 6 - Contratti e depositi]»  
1976 feb. 24 - 1976 apr. 30  
Corrispondenza e contratti relativi alla manutenzione di macchine da ufficio e al collaudo strade.

Fasc. 1246. «Pos. X, cat. 1, fasc. 3 - Automezzi di servizio»  
1975 mar. 16 - 1976 lug. 31  
Corrispondenza sugli automezzi a disposizione del personale.

Fasc. 1247. «Pos. X, cat. 1, fasc. 5 - Manutenzione, riparazioni ed esercizio degli automezzi»  
1975 apr. 7 - 1976 nov. 12  
Corrispondenza, circolari, registri e *dépliant* a stampa relativi agli automezzi a disposizione del personale.

Fasc. 1248. «[Pos. XI, cat. 1, fasc. 5 - Macchine da scrivere]»  
1975 lug. 3 - 1976 feb. 4  
Corrispondenza e *dépliant* a stampa per la fornitura di macchine da ufficio per l'Ufficio di amministrazione del PnS.

Fasc. 1249. «Pos. XII, cat. 1, fasc. 1 - [Varie]. Corrispondenza complessiva»  
1975 nov. 13 - 1976 dic. 5  
Corrispondenza, circolari, pubblicazioni e *dépliant* a stampa su attività culturali, convegni e pubblicazioni sul PnS.

Fasc. 1250. «Pos. XII, cat. 1, fasc. 2 - Propaganda forestale»

1975 ago. 31 - 1975 ott. 1

Corrispondenza sulla vendita di pubblicazioni sul PnS.

Fasc. 1251. «Pos. XII, cat. 1, fasc. 3 - Mostre, fiere campionarie, cerimonie, convegni, musei»

1975 mag. 10 - 1976 ago. 31

Corrispondenza e *dépliant* a stampa sulla partecipazione dell'Ufficio di amministrazione del PnS a mostre, convegni ed eventi.

Fasc. 1252. «Pos. XII, cat. 1, fasc. 4 - Gare e tornei»

1976 mar. 16 - 1976 lug. 10

Corrispondenza sul contributo dell'Ufficio di amministrazione del PnS per l'organizzazione di gare sportive.

Fasc. 1253. «Pos. XII, cat. 1, fasc. 5 - Pubblicazioni varie, riviste, giornali, abbonamenti, manifesti»

1975 apr. 18 - 1977 gen. 11

Corrispondenza su abbonamenti e invio di pubblicazioni sul PnS.

Fasc. 1254. «Pos. XII, cat. 1, fasc. 6 - Sottoscrizioni»

1976 feb. 16 - 1976 lug. 30

Corrispondenza su attività didattiche e sportive.

Fasc. 1255. «Pos. XII, cat. 1, fasc. 8 - Esposti, reclami, ecc.»

1975 nov. 8 - 1976 giu. 15

Corrispondenza e verbali su iniziative di tutela dell'ambiente e del paesaggio nel PnS.

Si segnala: corrispondenza tra Walter Frigo, amministratore del Parco, e Giorgio Pasquali, assessore alla Tutela dell'ambiente e ai trasporti della Provincia autonoma di Bolzano, sull'autorizzazione alla realizzazione di una funivia da Trafoi al rifugio Livrio, 17 mag. - 15 giu. 1976.

Fasc. 1256. «Pos. XII, cat. 1, fasc. 9 - Servizio fotografico»

1975 lug. 25 - 1976 ott. 13

Corrispondenza su realizzazione, stampa e pubblicazione di fotografie nel PnS.

Fasc. 1257. «Pos. XII, cat. 1, fasc. 10 - Propaganda sul Parco nazionale dello Stelvio, interviste, informazioni, varie, ecc.»

1975 feb. 17 - 1976 nov. 17

Corrispondenza su promozione turistica, ambientale e pubblicazioni sul PnS.

Fasc. 1258. «Pos. XII, cat. 1, fasc. 11 - Gite, visite varie»

1975 gen. 30 - 1976 set. 17

Corrispondenza ed elenchi relativi a visite e soggiorni nel PnS.

Fasc. 1259. «Pos. XII, cat. 1, fasc. 12 - Neve e valanghe. Stazione meteorologica e idrometeorologica»

1975 lug. 14 - [1976 mar. ?]

Corrispondenza relativa a interventi e a convegni su frane e valanghe.



1976 - 1977

b. 100.

Fasc. 1260. «Pos. II, cat. 1, fasc. 1 - [Circoscrizione del Parco nazionale dello Stelvio]. Corrispondenza complessiva» 1977 gen. 26

Lettera dell'Ufficio tutela del paesaggio della Provincia autonoma di Bolzano sull'assunzione di personale per il controllo e gestione del PnS.

Fasc. 1261. «Pos. II, cat. 1, fasc. 2, sottofasc. 1 - Confini del Parco nazionale dello Stelvio» 1977 gen. 13 - 1977 nov. 14

Corrispondenza e relazioni su seminari formativi e decreto del presidente della Repubblica, 23 apr. 1977, n. 245, sull'ampliamento del PnS.

Fasc. 1262. «Pos. II, cat. 1, fasc. 3 - Affitto terreni» 1976 dic. 17 - 1977 ago. 5

Corrispondenza e cartografia relative all'affitto di terreni da parte dell'Ufficio di amministrazione del PnS.

Fasc. 1263. «Pos. II, cat. 2, fasc. 3 - Unioni internazionali - Parchi naturali europei» [1976 mag. ?]

Lettera di Francesco Parisi, presidente della Commissione speciale parchi regionali della Sicilia, sul progetto di istituzione di parchi e riserve nella Regione.

Fasc. 1264. «Pos. II, cat. 2, fasc. 4 - Pro natura italica - Italia nostra ecc.»

[1976 gen. ?] - 1977 lug. 8

Corrispondenza e relazioni su attività di tutela dell'ambiente e della fauna.

Si segnala la presenza di documentazione in lingua inglese.

Fasc. 1265. «Pos. II, cat. 3, fasc. 1 - [Protezione della natura nel Parco nazionale dello Stelvio, corrispondenza complessiva]» 1977 gen. 22 - 1977 nov. 16

Corrispondenza e relazioni sull'attività dei parchi nazionali in Italia.

Fasc. 1266. «Pos. II, cat. 3, fasc. 3 - Protezione aspetti geologici - geomorfologici, della flora, della fauna, ecc. e ordinanze relative al PNR» 1973 ago. 8 - 1977 lug. 6

Corrispondenza, circolari e ordinanze sulla tutela di fauna e flora nel PnS.

Fasc. 1267. «Pos. II, cat. 3, fasc. 4 - Ripopolamento faunistico ittico ecc. e lotta ai nocivi (profilassi della rabbia)»

1975 ago. 12 - 1977 ott. 26 [con documentazione risalente al 1972]

Corrispondenza e relazioni sulla reintroduzione di fauna nel Parco nazionale dello Stelvio.

Si segnala: relazione della Unione erpetologica italiana sul proliferare di vipere e la necessaria reintroduzione dei loro predatori nel PnS, 1972, cc. 6.

Fasc. 1268. «Pos. II, cat. 3, fasc. 5 - Censimento faunistici Bolzano - Trento - Sondrio»  
1976 *giu.* 9 - 1977 *nov.* 18

Corrispondenza e questionari sulla presenza di fauna nel PnS.

Si segnala la presenza di documentazione in lingua tedesca.

Fasc. 1269. «Pos. III, cat. 1, fasc. 1 - [Servizio d'istituto. Statistica. Catasto]. Corrispondenza complessiva»  
1976 *apr.* 5 - 1977 *gen.* 8

Corrispondenza su attività del personale e spese dell'Ufficio di amministrazione del PnS.

Fasc. 1270. «Pos. III, cat. 1, fasc. 2 - Disposizioni di servizio»  
1975 *dic.* 29 - 1977 *dic.* 21

Corrispondenza e circolari sull'attività del personale.

Fasc. 1271. «Pos. III, cat. 1, fasc. 3 - Preventivo di servizio (brogliaccio)»  
1976 *dic.* 2 - 1977 *dic.* 19

Corrispondenza e relazioni sull'attività del personale.

Fasc. 1272. «Pos. III, cat. 1, fasc. 4 - Servizi speciali (elettorale, di ordine pubblico, riviste militari)»  
1976 *ago.* 26 - 1977 *giu.* 18

Corrispondenza sul personale in servizio per elezioni ed eventi sportivi.

Fasc. 1273. «Pos. III, cat. 1, fasc. 6 - Adempimenti periodici» 1975 *ago.* 29 - 1977 *set.* 2

Corrispondenza sulla trasmissione dei fogli di presenze.

Fasc. 1274. «Pos. III, cat. 1, fasc. 8, 9 - Statistica e catasto» 1976 *ott.* 13

Corrispondenza relativa ai piani regolatori ed elenco della cartografia richiesta all'Istituto geografico militare.

Fasc. 1275. «Pos. III, cat. 1, fasc. 10 - Richiesta e spedizione stampati e cancelleria»  
1976 *ott.* 15 - 1977 *dic.* 1

Corrispondenza e ricevute di pagamento relative a forniture per uffici e posti di custodia.

## b. 101.

Fasc. 1276. «Pos. III, cat. 2, fasc. 1 - [Servizio amministrativo. Bilanci. Contabilità]. Corrispondenze complessiva e preventivi»  
1977 *gen.* 12 - 1977 *dic.* 15

Corrispondenza, relazione sui fabbisogni di spesa e *dépliant* a stampa relativi a forniture per l'Ufficio di amministrazione del PnS.

Fasc. 1277. «Pos. III, cat. 2, fasc. 2, 3 - Bilancio preventivo - Bilancio consuntivo»  
1976 *feb.* 6 - 1977 *set.* 5

Corrispondenza e deliberazione su approvazione del bilancio preventivo e sui rendiconti di spesa.

- Fasc. 1278. «Pos. III, cat. 2, fasc. 4, sottofasc. 1 - Spese. Corrispondenza generale»  
*1973 ott. 11 - 1977 lug. 28*  
Corrispondenza, relazioni, ricevute e cartografia relative a spese e materiale utilizzato dall'Ufficio di amministrazione del PnS.
- Fasc. 1279. «Pos. III, cat. 2, fasc. 4, sottofasc. 2 - Richiesta anticipazioni, fondi»  
*1976 mar. 2 - 1976 nov. 22*  
Corrispondenza ed estratti conto delle spese anticipate dal personale.
- Fasc. 1280. «Pos. III, cat. 2, fasc. 4, sottofasc. 3 - Rendiconti di spesa»  
*1977 gen. 10 - 1977 nov. 25*  
Corrispondenza e certificati relativi ai rendiconti di spesa.
- Fasc. 1281. «Pos. III, cat. 2, fasc. 4, sottofasc. 5 - Pagamenti fatture»  
*1974 nov. 20 - 1977 dic. 9*  
Corrispondenza, certificati e ricevute relativi ai pagamenti per forniture.
- Fasc. 1282. «Pos. III, cat. 2, fasc. 5, sottofasc. 1 - Entrate. Corrispondenza generale»  
*1976 giu. 22 - 1977 dic. 7*  
Corrispondenza e registri relativi agli introiti del PnS.
- Fasc. 1283. «Pos. III, cat. 2, fasc. 5, sottofasc. 2 - Conto giudiziale delle entrate»  
*1975 feb. 13 - 1976 mar. 2*  
Corrispondenza e certificati relativi agli introiti del PnS.
- Fasc. 1284. «Pos. III, cat. 2, fasc. 1 - Conti correnti postali, bancari, ecc.»  
*1977 ago. 16*  
Lettera sull'imposta di bollo.
- Fasc. 1285. «Pos. III, cat. 2, fasc. 6 - Corrispondenza complessiva immobili»  
*1976 dic. 15 - 1977 gen. 8*  
Corrispondenza e circolare sulla disponibilità di fabbricati per la costituzione di insediamenti agricoli.
- Fasc. 1286. «Pos. III, cat. 3, fasc. 2 - Caserme, uffici, rifugi, posti di avvistamento»  
*1976 mar. 5 - 1977 dic. 3*  
Corrispondenza, circolari e planimetrie relative a immobili a disposizione dell'Ufficio di amministrazione del PnS.
- Fasc. 1287. «Pos. III, cat. 3, fasc. 3 - Alloggi»  
*1976 ott. 21 - 1977 nov. 24*  
Corrispondenza e certificati relativi agli alloggi a disposizione del personale.

Fasc. 1288. «Pos. III, cat. 3, fasc. 4 - Magazzini, officina, falegnameria»  
1977 mar. 5 - 1977 apr. 2

Corrispondenza sul canone di affitto di un locale a disposizione dell'Ufficio di amministrazione del PnS.

Fasc. 1289. «Pos. III, cat. 3, fasc. 5 - Concessione di alloggi al personale. Consegna»  
1977 apr. 22 - 1977 mag. 20

Corrispondenza e contratti relativi ad alloggi a disposizione del personale.

Fasc. 1290. «Pos. III, cat. 4, fasc. 2 - Consistenza beni mobili. Variazioni»  
1975 dic. 20 - 1976 mar. 9

Corrispondenza sulla compilazione delle schede sui beni a disposizione dell'Ufficio di amministrazione del PnS.

Fasc. 1291. «Pos. III, cat. 4, fasc. 4 - Acquisto o alienazione dei beni mobili»  
1977 feb. 9 - 1977 mar. 30

Corrispondenza sull'aggiornamento dei beni a disposizione dell'Ufficio di amministrazione del PnS.

Fasc. 1292. «Pos. III, cat. 4, fasc. 5 - Inventario»  
1976 ott. 4 - 1977 feb. 28

Corrispondenza e ricevute di pagamento relative ad automezzi e carburante.

Fasc. 1293. «Pos. III, cat. 4, fasc. 6 - Subconsegnatari. Carico e scarico»  
1977 mar. 2

Corrispondenza su consegna di materiale dell'ASfd.

## b. 102.

Fasc. 1294. «Pos. IV, cat. 1, fasc. 1 - Concessioni e autorizzazioni. Generica»  
1976 mag. 26 - 1977 ago. 9

Corrispondenza, relazioni e cartografia relative alle richieste di autorizzazione a svolgere varie attività nel PnS.

Si segnala: relazione di Walter Frigo, amministratore del Parco, per l'Ispettorato regionale delle foreste (Milano) e per l'Ispettorato ripartimentale delle foreste (Sondrio), sui contrasti tra l'Ufficio di amministrazione del PnS e i residenti di Santa Caterina Valfurva, 14 giu. 1977, cc. 4.

Fasc. 1295. «Pos. IV, cat. 1, fasc. 2 - Dissodamenti e disboscamenti»  
1977 ago. 1

Lettera dell'Ufficio per le foreste demaniali e i parchi naturali della Provincia autonoma di Trento su un intervento edilizio nel comune di Peio.

Fasc. 1296. «Pos. IV, cat. 1, fasc. 2 - Dissodamenti e disboscamenti»  
1976 mag. 26 - 1977 ago. 9

Corrispondenza, relazioni e deliberazioni su richieste di autorizzazione per attività edilizie e abbattimento di fauna nel PnS.

Si segnala la presenza di documentazione in lingua tedesca.

Fasc. 1297. «Pos. IV, cat. 1, fasc. 3 - Miniere, cave, torbiere, scarichi immondizie»  
*1975 set. 18 - 1977 ago. 6*

Corrispondenza e relazioni su richiesta di autorizzazione per attività estrattive e gestione rifiuti nel PnS.

Fasc. 1298. «Pos. IV, cat. 1, fasc. 4 - Strade. Sentieri. Piazzali»  
*1976 set. 9 - 1977 dic. 28*

Corrispondenza, relazioni, progetti e planimetrie relativi a richieste di autorizzazioni per opere pubbliche nel PnS e di risarcimento per danni arrecati dalla fauna alle attività economiche.

Fasc. 1299. «Pos. IV, cat. 1, fasc. 5 - Acquedotti, impianti idroelettrici»  
*1975 feb. 6 - 1977 ago. 9*

Corrispondenza, deliberazioni, relazioni, progetti, cartografia e planimetrie relativi a richieste di autorizzazione per la realizzazione di infrastrutture nel PnS.

Si segnala la presenza di documentazione in lingua tedesca.

Fasc. 1300. «Pos. IV, cat. 1, fasc. 6 - Teleferiche, impianti di risalita, piste da sci»  
*1975 gin. 18 - 1977 ago. 1*

Corrispondenza e deliberazioni per le richieste di autorizzazione alla costruzione di impianti di risalita nel PnS.

Fasc. 1301. «Pos. IV, cat. 1, fasc. 7, 8 - Industrie e fabbricati»  
*1974 gen. 14 - 1977 dic. 31*

Corrispondenza, deliberazioni, relazioni, progetti e planimetrie relativi a richieste di autorizzazione per opere pubbliche e private nelle località di Bormio, Val Zebrù, Martello, Santa Gertrude d'Ultimo, Prato allo Stelvio, Silandro, Peio.

Si segnala la presenza di documentazione in lingua tedesca.

Fasc. 1302. «[Pos. IV, cat. 1, fasc. 9 - Concessioni caccia e pesca e cattura selvaggina]»  
*1976 apr. 26 - 1977 apr. 4*

Corrispondenza e deliberazione sull'autorizzazione all'abbattimento di galli cedroni e galli forcelli nel territorio del PnS ricadente nella provincia autonoma di Bolzano.

Fasc. 1303. «Pos. IV, cat. 1, fasc. 9, 10 - Concessioni pesca»  
*1977 gen. 14 - [1977 apr. ?]*

Corrispondenza sul rilascio di permessi di pesca e caccia di galli cedroni e forcelli.

Fasc. 1304. «Pos. IV, cat. 1, fasc. 11 - Campeggi, tabelle, esercitazioni»  
*1977 mar. 11 - 1977 ago. 30*

Corrispondenza e deliberazioni sull'esercizio del campeggio nel PnS.

Si segnala la presenza di documentazione in lingua tedesca.

b. 103.

Fasc. 1305. «Pos. V, cat. 1, fasc. 1 - [Utilizzazioni boschive]. Corrispondenza complessiva» 1976 dic. 22

Circolare sulla fornitura di semenzali di conifere.

Fasc. 1306. «Pos. V, cat. 1, fasc. 2 - Utilizzazioni boschive»

1977 mar. 17 - 1977 set. 12

Corrispondenza su richieste di utilizzo di piante e semi.

Fasc. 1307. «Pos. V, cat. 1, fasc. 3 - Concessione di raccolta prodotti secondari, fiori, funghi, insetti, campioni geologici» 1975 lug. 29 - 1977 nov. 11

Corrispondenza su autorizzazioni alla raccolta di achillea moscata, strobili di pino mugo e insetti.

Fasc. 1308. «Pos. V, cat. 1, fasc. 3 - [Richieste autorizzazione]. Da evadere»

1975 mag. 14 - 1980 giu. 5

Corrispondenza, circolari e *dépliant* a stampa relativi a richieste di autorizzazione e sanzioni per attività all'interno del PnS.

Si segnala la presenza di documentazione in lingua francese.

Fasc. 1309. «Pos. V, cat. 2, fasc. 1 - [Autorizzazioni di pascolo]. Corrispondenza complessiva» 1976 gen. 19 - 1977 giu. 30

Corrispondenza, circolari e tabelle relativi all'uso dei pascoli nel PnS.

Fasc. 1310. «Pos. VI, cat. 1, fasc. 1 - Corrispondenza complessiva. Selvaggina rinvenuta morta o viva» 1976 dic. 27 - 1977 ago. 24

Corrispondenza, certificati e ricevute di pagamento relativi a fauna rinvenuta morta nel PnS, rivendita o distruzione delle carni.

Fasc. 1311. «[Pos. VI, cat. 1, fasc. 2] - Verbali di contravvenzione 1976»

1976 feb. 10 - 1977 mag. 11

Corrispondenza e verbali relativi a infrazioni nel PnS.

Fasc. 1312. «Pos. VI, cat. 1, fasc. 2 - Contravvenzioni 1977»

1976 dic. 24 - 1977 lug. 3

Corrispondenza, verbali e ricevute di pagamento relativi a infrazioni commesse nel PnS.

Fasc. 1313. «Pos. VI, cat. 1, fasc. 2 - Contravvenzioni» 1976 gen. 14 - 1976 nov. 10

Corrispondenza, verbali e ricevute di pagamento relativi a infrazioni commesse nel PnS.

Fasc. 1314. «Pos. VI, cat. 1, fasc. 3 - Denunce per reati vari»

[1977 giu. ?]

Verbale di denuncia per danni arrecati da cani alle greggi di pecore.

Fasc. 1315. «Pos. VI, cat. 2, fasc. 2 - Risarcimento danni all'Azienda di Stato per le foreste demaniali» 1977 dic. 1

Lettera di Guerrino Matteotti, capo del Posto di custodia di Silandro, relativa a danni arrecati dalla fauna alle attività economiche.

Fasc. 1316. «Pos. VI, cat. 2, fasc. 3 - Incendi boschivi» 1975 mag. 12 - 1976 ott. 26  
Corrispondenza su normative ed equipaggiamento per la prevenzione degli incendi boschivi.

Fasc. 1317. «Pos. VI, cat. 2, fasc. 4 - Danni causati da parassiti animali e vegetali, epidemie. Danni causati dalla selvaggina» 1972 lug. 13 - 1977 mag. 25  
Corrispondenza e circolari su danni arrecati dalla fauna alle attività economiche e profilassi della rabbia.

Fasc. 1318. «Pos. VI, cat. 2, fasc. 5 - Danni vari (frane, alluvioni, eventi bellici)» 1977 mag. 20 - 1977 mag. 23  
Corrispondenza su danni causati dalle piogge e interventi da eseguire.

Fasc. 1319. «Pos. VII, cat. 1, fasc. 1 - Corrispondenza complessiva. Richieste preventivi» 1976 feb. 6 - 1977 feb. 5  
Corrispondenza e certificati relativi a preventivi per forniture e alla retribuzione del personale.

Fasc. 1320. «Pos. VII, cat. 1, fasc. 6 - Lavori stradali» 1976 gen. 27 - 1976 apr. 14  
Corrispondenza e deliberazione sulla realizzazione di itinerari turistici e lavori di manutenzione stradale.

Fasc. 1321. «Pos. VII, cat. 1, fasc. 7 - Cartelli indicatori. Aree da pic nic. Porte del Parco» 1976 mar. 3 - 1977 dic. 3  
Corrispondenza ed elenchi relativi all'allestimento di aree ristoro e a segnaletica.

Fasc. 1322. «Pos. VII, cat. 1, fasc. 8 - Mangiatoie, fienili, recinti, foraggiamento» 1977 mag. 15 - 1977 giu. 8  
Corrispondenza relativa all'acquisto di sale marino e al trasporto di foraggio.

Fasc. 1323. «Pos. VII, cat. 1, fasc. 9 - Impianto radiotelefonico» 1977 ott. 4 - 1977 nov. 29  
Corrispondenza su richiesta e consegna di ricetrasmittenti.

Fasc. 1324. «Pos. VII, cat. 1, fasc. 9 - [Impianto radiotelefonico]. Philips» 1974 ago. 1 - 1980 feb. 1  
Corrispondenza, certificati, *dépliant* a stampa e relazione relativi al fabbisogno di spesa per l'installazione di un impianto ricetrasmittente.

Fasc. 1325. «Pos. VII, cat. 2, fasc. 1 - [Mano d'opera e varie]. Corrispondenza complessiva»  
1976 mag. 16 - 1977 gen. 19

Corrispondenza e circolari su dichiarazione dei redditi e stato di famiglia del personale e programma dei lavori da svolgere.

Fasc. 1326. «Pos. VII, cat. 2, fasc. 2 - Assunzioni e licenziamenti»

1975 ott. 30 - 1977 dic. 23

Corrispondenza e certificati relativi all'attività del personale.

Fasc. 1327. «Pos. VII, cat. 2, fasc. 3 - Assicurazioni operai»

[1975 dic. 24 ?] - [1977 ott. 28 ?]

Corrispondenza e certificati assicurativi.

Fasc. 1328. «Pos. VII, cat. 2, fasc. 4 - Infortuni e malattie»

1977 gen. 22 - 1977 ott. 27

Corrispondenza e certificati relativi a malattie e infortuni del personale.

Fasc. 1329. «Pos. VII, cat. 2, fasc. 5 - Attrezzi di lavoro» 1976 feb. 11 - 1977 ott. 17

Corrispondenza e *dépliant* a stampa per forniture di attrezzi da lavoro.

Fasc. 1330. «Pos. VII, cat. 2, fasc. 7 - Listini paga. Prospetti ore lavorative»

1977 gen. 15 - 1977 dic. 1

Corrispondenza, certificati e registri relativi alla retribuzione del personale.

b. 104.

Fasc. 1331 «Pos. VIII, cat. 1, fasc. 1 - [Personale]. Corrispondenza complessiva»

1977 gen. 3 - 1977 dic. 22

Corrispondenza e circolari sull'attività del personale.

Fasc. 1332. «Pos. VIII, cat. 1, fasc. 2 - Personale di ruolo del Corpo forestale dello Stato. Generica»

1977 feb. 1 - 1977 nov. 11

Corrispondenza e circolari sull'attività del personale.

Fasc. 1333. «Pos. VIII, cat. 1, fasc. 4 - Personale operaio di ruolo. Generica»

1976 ott. 20 - 1977 ago. 2

Corrispondenza e circolari sull'attività del personale.

Fasc. 1334. «Pos. VIII, cat. 1, fasc. 6 - Personale assunto con contratti. Generica»

1977 lug. 14 - 1977 dic. 3

Corrispondenza e circolari sull'attività del personale.



Fasc. 1335. «Pos. VIII, cat. 1, fasc. 10 - Uniforme» 1977 *giu.* 1 - 1977 *nov.* 24  
Corrispondenza e circolari sull'uso dell'uniforme.

Fasc. 1336. «Pos. VIII, cat. 1, fasc. 11 - Licenze. Permessi» 1977 *lug.* 20  
Lettera dell'Ispettorato regionale delle foreste della Lombardia sulle licenze godute dal personale.

Fasc. 1337. «Pos. VIII, cat. 1, fasc. 14 - Vestiario ed equipaggiamento. Complessiva»  
1976 *gen.* 26 - 1977 *ott.* 31  
Corrispondenza e schede relative alla domanda di vestiario del personale.

Fasc. 1338. «Pos. VIII, cat. 1, fasc. 14 - Pratiche vestiario Corpo forestale dello Stato 1977»  
1977 *mar.* 5 - 1977 *dic.* 20  
Corrispondenza, registro e schede relativi al fabbisogno di vestiario del personale.

Fasc. 1339. «Pos. VIII, cat. 2, fasc. 3 - Indennità di missione (1/4 multa)»  
1976 *apr.* 24 - 1977 *dic.* 21  
Corrispondenza, relazioni e certificati relativi ad attività e retribuzione del personale.

Fasc. 1340. «Pos. VIII, cat. 2, fasc. 5 - Tessere di riconoscimento»  
1977 *feb.* 7 - 1977 *feb.* 23  
Corrispondenza sullo smarrimento di tessere di riconoscimento.

Fasc. 1341. «Pos. VIII, cat. 2, fasc. 7 - Servizio sanitario» [1977 *gen.* ?] - 1977 *feb.* 12  
Corrispondenza e tabella relative al personale soggetto ad assistenza sanitaria.

b. 105.

Fasc. 1342. «Pos. VIII, cat. 2, fasc. 2 - Stipendi, paghe, assegni, contributi, alta montagna, fogli presenze»  
1977 *gen.* 9 - 1977 *lug.* 22  
Corrispondenza, registri e schede relativi ad attività e retribuzione del personale.

Fasc. 1343. «Pos. VIII, cat. 2, fasc. 2 - Stipendi, paghe, assegni, contributi, alta montagna, fogli presenze»  
1976 *dic.* 22 - 1977 *dic.* 31  
Corrispondenza, registri e schede relativi ad attività e retribuzione del personale.

Fasc. 1344. «Pos. VIII, cat. 2, fasc. 2 - Stipendi, paghe, assegni, contributi, alta montagna, fogli presenze»  
1977 *mar.* 13 - 1977 *dic.* 31  
Corrispondenza, registri e schede relativi ad attività e retribuzione del personale.

Fasc. 1345. «Pos. IX, cat. 1, fasc. 3 - Aste, licitazioni, trattative private. Pulizia locali d'ufficio»  
1976 *apr.* 12 - 1976 *apr.* 24  
Corrispondenza e contratti relativi al servizio di pulizia del Posto di custodia e del Centro informazioni di Silandro.

Fasc. 1346. «Pos. IX, cat. 1, fasc. 3 - Aste, licitazioni, trattative private. Pulizia locali d'ufficio»  
1974 ott. 19 - 1976 ago. 3

Corrispondenza sugli affitti e sulla manutenzione di automezzi.

Fasc. 1347. «Pos. IX, cat. 1, fasc. 4, sottofasc. 1 - Contratti pluriennali. Generica»  
1976 feb. 4 - 1976 giu. 25

Corrispondenza sul pagamento dell'affitto per i locali a disposizione del Parco.

Fasc. 1348. «Pos. IX, cat. 1, fasc. 4, sottofasc. 1 - Contratti pluriennali. Generica»  
1977 feb. 2 - 1977 apr. 27

Corrispondenza, certificati e contratti relativi ad affitti e forniture.

Fasc. 1349. «Pos. IX, cat. 1, fasc. 4, sottofasc. 4 - Attraversamenti linee elettriche»  
1976 feb. 4

Lettera relativa a richiesta di revisione del canone di affitto per locale a disposizione dell'Ufficio di amministrazione del PnS.

b. 107.

Fasc. 1350. «Pos. X, cat. 1, fasc. 1 - [Cavalli, cani, automezzi]. Corrispondenza complessiva»  
1976 gen. 26

Corrispondenza su equipaggiamento a disposizione del personale.

Fasc. 1351. «Pos. X, cat. 1, fasc. 2 - Cavalli e cani di servizio»  
1975 nov. 18 - 1977 apr. 30

Corrispondenza su foraggio e selle per i cavalli a disposizione del personale.

Fasc. 1352. «Pos. X, cat. 1, fasc. 2 - Cavalli e cani di servizio. Assicurazioni»  
1975 dic. 1 - 1976 gen. 16

Corrispondenza su certificati assicurativi.

Fasc. 1353. «Pos. X, cat. 1, fasc. 3 - Automezzi di servizio»  
1974 gen. 4 - 1977 nov. 26

Corrispondenza, certificati e ricevute di pagamento relativi ad assicurazioni e manutenzione degli automezzi in dotazione al personale.

Fasc. 1354. «Pos. X, cat. 1, fasc. 5 - Manutenzione, riparazioni ed esercizio degli automezzi. Itinerari di servizio. Richiesta carburante e gomme»

1975 nov. 18 - 1977 nov. 19

Corrispondenza, circolari, ricevute di pagamento, certificati e registri relativi all'utilizzo e alla manutenzione degli automezzi a disposizione del personale.

Fasc. 1355. «Pos. X, cat. 1, fasc. 6 - Corrispondenza con l'Unione motori agricoli»  
1976 set. 16 - 1977 lug. 29

Corrispondenza e certificati relativi alla richiesta di preventivi e alla fornitura di carburante.

Fasc. 1356. «Pos. XII, cat. 1, fasc. 1 - [Varie]. Corrispondenza complessiva»  
1976 lug. 2 - [1977 dic. ?]

Corrispondenza su visite nel PnS e invio di pubblicazioni.

Fasc. 1357. «Pos. XII, cat. 1, fasc. 2 - Propaganda forestale»  
1977 mar. 22 - 1977 mag. 18

Corrispondenza e relazioni sull'attività scientifica nel PnS.

Si segnala: relazione intitolata *Stelvio. Il regno del cervo*, senza firma e data, cc. 2.

Fasc. 1358. «Pos. XII, cat. 1, fasc. 3 - Mostre, fiere campionarie, cerimonie, convegni, musei»  
1976 apr. 5 - 1977 nov. 4

Corrispondenza, relazioni e *dépliant* a stampa su convegni, mostre ed eventi.

Fasc. 1359. «Pos. XII, cat. 1, fasc. 4 - Gare e tornei. Itinerari naturalistici»  
1976 nov. 17 - [1977 dic. 2 ?]

Corrispondenza su eventi sportivi nel PnS.

Fasc. 1360. «Pos. XII, cat. 1, fasc. 5 - Pubblicazioni varie, riviste, giornali, abbonamenti, film»  
1976 feb. 23 - 1978 gen. 5

Corrispondenza, circolari e *dépliant* a stampa su iniziative di carattere culturale e scientifico e pubblicazioni sul PnS.

Fasc. 1361. «[Pos. XII, cat. 1, fasc. 9] - Materiale fotocinematografico»  
1976 lug. 2 - 1977 nov. 11

Corrispondenza su preventivi di spesa per l'acquisto di materiale fotografico e relazioni su fabbisogni di spesa.

Fasc. 1362. «Pos. XII, cat. 1, fasc. 9 - Servizio fotografico»  
1974 set. 4 - [1977 ott. 10 ?]

Corrispondenza su preventivi per la stampa e la fornitura di materiale fotografico e su iniziative culturali.

Fasc. 1363. «Pos. XII, cat. 1, fasc. 10 - Propaganda sul Parco nazionale dello Stelvio, interviste, informazioni»  
1975 giu. 2 - 1977 nov. 22

Corrispondenza su pubblicazioni, materiale informativo e iniziative culturali.

Si segnala la presenza di documentazione in lingua inglese.

Fasc. 1364. «Pos. XII, cat. 1, fasc. 11 - Gite, visite varie»

1975 lug. 4 - 1977 ott. 10

Corrispondenza sull'organizzazione di visite e soggiorni nel PnS.

Fasc. 1365. «Pos. XII, cat. 1, fasc. 12 - Rilevamento valanghe (1976 - 1977)»

1975 dic. 29 - 1977 lug. 7

Corrispondenza, relazioni, registri e cartografie relativi al rilevamento delle valanghe nel PnS.

Fasc. 1366. «Pos. XII, cat. 1, fasc. 12 - [Ricerche in ambito faunistico]»

1975 dic. 29 - 1977 lug. 7

Lettera di autorizzazione per ricerche in ambito faunistico.

Documentazione non corrispondente alla voce di classificazione riportata sul fascicolo – Pos. XII, cat. 1, fasc. 12 – che da titolare si dovrebbe riferire a *Neve valanghe. Stazione meteorologica*.

## 1977 - 1978

### b. 108.

Fasc. 1367. «Pos. I, cat. 1, fasc. 1, 2, 4, 7, 8 - (1977 - 1978)»

1977 mag. 20 - 1978 set. 20

Corrispondenza, circolari e relazioni su normativa relativa al PnS, ordinanze di chiusura al traffico veicolare e impiego di mezzi antincendio.

Fasc. 1368. «Pos. II, cat. 1, fasc. 1 - [Circoscrizione del Parco nazionale dello Stelvio]. Corrispondenza complessiva»

1977 dic. 30 - 1978 apr. 15

Corrispondenza sull'ampliamento dei confini del PnS.

Fasc. 1369. «Pos. II, cat. 1, fasc. 2, sottofasc. 1 - Confini del Parco nazionale dello Stelvio»

1978 feb. 5 - 1978 dic. 27

Corrispondenza su normativa e istituzione della Stazione forestale di Uzza, frazione di Valfurva.

Fasc. 1370. «Pos. II, cat. 1, fasc. 3 - Affitto terreni e fabbricati»

1972 gen. 26 - 1980 feb. 12

Corrispondenza, contratti e planimetrie relativi a edifici in affitto all'Ufficio di amministrazione del PnS.

Fasc. 1371. «Pos. II, cat. 2, fasc. 3 - Unione internazionale per la compensazione della natura ed altri organismi informali. Federazione parchi nazionali europei»

1977 apr. 26

Lettera relativa a comunicazione del presidente della Comunità montana della Valtellina, non presente nel fascicolo.

Fasc. 1372. «Pos. II, cat. 2, fasc. 4 - Pro natura italica - Italia nostra ed altre organizzazioni nazionali» 1977 nov. 17

Lettera di Italia nostra sulla rappresentanza delle regioni nell'amministrazione dei parchi nazionali.

Fasc. 1373. «Pos. II, cat. 2, fasc. 5 - Corrispondenza con gli altri parchi, Federazione italiana parchi nazionali e riserve naturali» 1977 giu. 2 - 1977 dic.

Lettera di Franco Tassi, direttore del Parco nazionale d'Abruzzo, per l'appello all'integrità del Parco nazionale del Gran Paradiso.

Fasc. 1374. «Pos. II, cat. 3, fasc. 1 - Corrispondenza complessiva piani urbanistici» 1975 ago. 25 - 1978 nov. 23

Corrispondenza e circolari su studi e piani regolatori dei comuni compresi nel territorio del PnS.

Fasc. 1375. «Pos. II, cat. 3, fasc. 2 - Piano regionale dello Stelvio, piani di valorizzazione naturalistica» 1976 ago. 2

Lettera di Walter Frigo, amministratore del Parco, alla Direzione dell'ASfd, relativa alla ristrutturazione territoriale del PnS.

Fasc. 1376. «Pos. II, cat. 3, fasc. 3 - Protezione aspetti geologici - geomorfologici, della flora, della fauna, ecc. e ordinanze relative. Riserva naturale regionale»

*1976 apr. 12 - 1978 giu. 13*

Corrispondenza, circolari e relazioni su protezione della flora e della fauna, attività della Commissione internazionale per la protezione delle Alpi e ampliamento del PnS.

Si segnala: lettera della Direzione della Gestione ex ASfd all'Ufficio amministrazione del PnS, sulla congiunzione dei confini del PnS con il Parco nazionale Svizzero, 22 mag. 1978.

Fasc. 1377. «Pos. II, cat. 3, fasc. 4 - Ripopolamento faunistico ittico ecc. e lotta ai nocivi» 1976 feb. 4 - 1978 lug. 31

Corrispondenza, ordinanze e circolare relative alla profilassi della rabbia e alla fornitura di siero antiofidico.

Fasc. 1378. «Pos. II, cat. 3, fasc. 5 - Censimento faunistici, assestamento venatico» 1976 set. 21 - 1978 dic. 23

Corrispondenza, relazioni e tabelle relative a censimenti faunistici nel PnS.

Fasc. 1379. «Pos. II, cat. 3, fasc. 5 - Censimento dell'aquila»

*1978 giu. 5 - 1978 nov. 23*

Corrispondenza e schede relative a censimenti di aquile.

Fasc. 1380. «Pos. III, cat. 1, fasc. 1 - [Servizio d'istituto. Statistica. Catasto]. Corrispondenza complessiva» 1976 gen. 13 - 1976 nov. 30

Corrispondenza su disposizioni di servizio, organigramma e problematiche di gestione del PnS.

- Fasc. 1381. «Pos. III, cat. 1, fasc. 2 - Disposizioni di servizio»  
1977 nov. 14 - 1978 nov. 2  
Corrispondenza e circolari sull'attività del personale.
- Fasc. 1382. «Pos. III, cat. 1, fasc. 2 - Servizio piste 1978 e altri»  
1974 set. 24 - 1979 ago. 6  
Corrispondenza e circolari sull'attività del personale per assistenza e soccorso sulla neve.
- Fasc. 1383. «Pos. III, cat. 1, fasc. 2 - Servizio pronto soccorso sulle piste sciistiche di Passo allo Stelvio. Rapporti sugli interventi»  
1978 lug. 12 - 1981 giu. 22  
Corrispondenza, relazioni e schede relative all'attività del personale impegnato nell'attività di soccorso in montagna.
- Fasc. 1384. «Pos. III, cat. 1, fasc. 2 - Servizio assistenza e soccorso sulla neve. [1979]»  
1979 gen. 15 - 1982 apr. 30  
Corrispondenza, registri e schede relativi all'attività del personale impiegato in attività di soccorso in montagna
- Fasc. 1385. «Pos. III, cat. 1, fasc. 3 - Itinerari di servizio (brogliacci)»  
1977 dic. 3 - 1978 dic. 2  
Corrispondenza e registri relativi all'attività del personale.
- Fasc. 1386. «Pos. III, cat. 1, fasc. 4 - Servizi speciali (elettorale, di ordine pubblico, riviste militari)»  
1978 mar. 13 - 1978 nov. 11  
Corrispondenza, fonogrammi e circolari relativi all'attività del personale in servizio per eventi elettorali.
- Fasc. 1387. «Pos. III, cat. 1, fasc. 5 - Relazioni sull'attività svolta (rapportini settimanali)»  
1978 gen. 7 - 1978 dic. 20  
Corrispondenza e relazioni sull'attività del personale.
- Fasc. 1388. «Pos. III, cat. 1, fasc. 7 - Ispezioni e controlli»  
1977 set. 22  
Lettera di Remo Vender, capo del Posto di custodia di Cogolo, sullo svolgimento dell'ispezione relativa ai permessi di caccia.
- Fasc. 1389. «Pos. III, cat. 1, fasc. 10 - Richiesta e spedizione stampati e cancelleria»  
1977 dic. 6 - 1978 dic. 3  
Corrispondenza e registri relativi a fornitura di materiale per uffici e posti di custodia.

b. 109.

Fasc. 1390. «Pos. III, cat. 2, fasc. 1 - Corrispondenza complessiva, preventivi»  
1976 feb. 18 - 1978 ott. 5

Corrispondenza e *dépliant* a stampa su forniture all'Ufficio di amministrazione del PnS.

Fasc. 1391. «Pos. III, cat. 2, fasc. 2 - Bilancio preventivo» 1978 gen. 29 - 1978 ott. 5

Corrispondenza sul bilancio preventivo.

Fasc. 1392. «Pos. III, cat. 2, fasc. 3 - Bilancio consuntivo»  
1977 gen. 20 - 1978 nov. 28

Corrispondenza su spese sostenute dall'Ufficio di amministrazione del PnS.

Fasc. 1393. «Pos. III, cat. 2, fasc. 4, sottofasc. 1 - Spese, corrispondenza generale»  
1977 ago. 30 - 1978 ago. 1

Registri degli introiti dell'Ufficio di amministrazione del PnS.

Fasc. 1394. «Pos. III, cat. 2, fasc. 4, sottofasc. 3 - Rendiconti di spesa»  
1977 set. 29 - 1977 dic. 5

Corrispondenza, tabelle e registri relativi ai rendiconti di spesa.

Fasc. 1395. «Pos. III, cat. 2, fasc. 4, sottofasc. 4 - Imposte e tasse, polizza assicurativa»  
1976 ago. 4 - 1977 ago. 22

Corrispondenza su imposta sul reddito delle persone fisiche.

Fasc. 1396. «Pos. III, cat. 2, fasc. 4, sottofasc. 5 - Pagamenti fatture»  
1977 giu. 26 - 1978 dic. 11

Corrispondenza e ricevute di pagamento relative a forniture per l'Ufficio di amministrazione del PnS.

Fasc. 1397. «Pos. III, cat. 2, fasc. 5, sottofasc. 1 - Entrate, corrispondenza generale»  
1978 mar. 29 - 1978 nov. 5

Corrispondenza su accrediti a favore dell'Ufficio di amministrazione del PnS.

Fasc. 1398. «Pos. III, cat. 2, fasc. 5, sottofasc. 2 - Conto giudiziale delle entrate»  
1975 dic. 10 - 1978 mar. 16

Corrispondenza, registri e certificati relativi agli introiti dell'Ufficio di amministrazione del PnS.

Fasc. 1399. «Pos. III, cat. 2, fasc. 7 - Cambi di gestione» 1977 ott. 11

Lettera su conti correnti del personale presso la Cassa di risparmio delle province lombarde.

Fasc. 1400. «Pos. III, cat. 3, fasc. 1 - Corrispondenza complessiva immobili»

*1977 apr. 12 - 1977 apr. 28*

Corrispondenza e registri relativi a dati sugli immobili a disposizione dell'Ufficio di amministrazione del PnS.

Fasc. 1401. «Pos. III, cat. 3, fasc. 2 - Caserme, uffici, rifugi, posti di avvistamento»

*1977 mar. 8 - 1978 ott. 4*

Corrispondenza, circolari e progetti relativi a uffici e immobili a disposizione dell'Ufficio di amministrazione del PnS.

Fasc. 1402. «Pos. III, cat. 3, fasc. 3 - Alloggi»

*1978 mar. 31 - 1978 mag. 26*

Corrispondenza, fattura e ricevuta di pagamento relative al servizio di pulizia del Posto di custodia di Rabbi.

Fasc. 1403. «Pos. III, cat. 3, fasc. 5 - Concessione alloggi al personale, consegna»

*1978 feb. 16 - 1978 giu. 19*

Corrispondenza e contratti relativi alla concessione di alloggi al personale.

Fasc. 1404. «Pos. III, cat. 4, fasc. 4 - Acquisto o alienazione dei beni mobili»

*1977 ott. 17*

Corrispondenza e inventario dei materiali fuori uso, rotti o inservibili.

b. 110.

Fasc. 1405. «Pos. IV, cat. 1, fasc. 1 - Concessioni e autorizzazioni. Generica»

*1977 giu. 20 - 1978 dic. 28*

Corrispondenza, deliberazioni e planimetrie relative a richieste di autorizzazione per lavori nel PnS. Si segnala la presenza di documentazione in lingua tedesca.

Fasc. 1406. «Pos. IV, cat. 1, fasc. 2 - Dissodamenti e disboscamenti»

*1977 set. 8 - 1978 giu. 20*

Corrispondenza e deliberazioni su richieste di autorizzazione per lavori all'interno del PnS.

Si segnala la presenza di documentazione in lingua tedesca.

Fasc. 1407. «Pos. IV, cat. 1, fasc. 3 - Miniere, cave, torbiere, scarichi immondizie»

*1977 mar. 9 - 1978 ott. 26*

Corrispondenza, deliberazioni, progetti e cartografia relativi a richieste di autorizzazione per attività estrattive nel PnS.

Si segnala la presenza di documentazione in lingua tedesca.

Fasc. 1408. «Pos. IV, cat. 1, fasc. 4 - Strade. Sentieri. Piazzali»

*1977 mag. 19 - 1978 nov. 7*

Corrispondenza, deliberazioni e planimetrie relative a richieste di autorizzazione per lavori nel PnS.

Si segnala la presenza di documentazione in lingua tedesca.



Fasc. 1409. «Pos. IV, cat. 1, fasc. 5 - Acquedotti, derivazioni idriche, impianti idro-elettrici, linee elettriche e telefoniche» *1976 mar. 1 - 1978 dic. 28*

Corrispondenza, deliberazioni e progetti relativi a richieste di autorizzazione per opere infrastrutturali all'interno del PnS.

Si segnala la presenza di documentazione in lingua tedesca.

Fasc. 1410. «Pos. IV, cat. 1, fasc. 6 - Teleferiche, impianti di risalita, piste da sci» *1977 nov. 9 - 1978 dic. 8*

Corrispondenza, deliberazioni, progetti e planimetrie relativi a richieste di autorizzazione per la realizzazione di impianti di risalita all'interno del PnS.

Si segnala la presenza di documentazione in lingua tedesca.

Fasc. 1411. «Pos. IV, cat. 1, fasc. 8 - Fabbricati» *1975 set. 15 - 1978 dic. 8*

Corrispondenza, deliberazioni, progetti, planimetrie e cartografia relativi a richieste di autorizzazione per la realizzazione di opere pubbliche e private nelle località di Uzza, Val di Rezzalo, Resamoga (Valfurva), Plazzola (Valfurva), Niblogo (Valfurva), Santa Caterina Valfurva, Niblogo, Silandro, Glorenza, Peio, Val Zebrù, Passo dello Stelvio, Sondalo, Prato allo Stelvio.

Si segnala la presenza di documentazione in lingua tedesca.

Fasc. 1412. «Pos. IV, cat. 1, fasc. 9 - Concessioni caccia» *1976 lug. 19 - 1979 gen. 15*

Corrispondenza e certificati relativi all'esercizio della caccia all'interno del PnS.

Si segnala la presenza di documentazione in lingua tedesca.

Fasc. 1413. «Pos. IV, cat. 1, fasc. 10 - Concessioni pesca»

*1978 mag. 23 - 1978 giu. 12*

Corrispondenza e cartografia relative all'esercizio della pesca all'interno del PnS.

Si segnala la presenza di documentazione in lingua tedesca.

Fasc. 1414. «Pos. IV, cat. 1, fasc. 11 - Campeggi, tabelle, esercitazioni militari»

*1977 giu. 9 - 1978 nov. 25*

Corrispondenza, deliberazioni e cartografia relative a richieste di autorizzazione per campeggio, eventi sportivi ed esercitazioni militari all'interno del PnS.

Si segnala la presenza di documentazione in lingua tedesca.

Fasc. 1415. «Pos. IV, cat. 1, fasc. 12 - Sistemazioni idraulico forestali ecc.»

*1978 dic. 8*

Lettera di Remo Vender, capo del Posto di custodia di Cogolo, sull'ultimazione di lavori di sistemazione sul torrente Noce nel comune di Peio.

Fasc. 1416. «Pos. V, cat. 1, fasc. 2 - Utilizzazioni boschive»

*1978 mag. 25 - 1978 ott. 26*

Corrispondenza su richieste di autorizzazione per lavori forestali all'interno del PnS.

Fasc. 1417. «Pos. V, cat. 1, fasc. 3 - Concessione di raccolta prodotti secondari, fiori, funghi, ecc. Campioni geologici» 1978 set. 10

Lettera su richiesta di permesso per raccolta di bacche di ginopro.

Fasc. 1418. «Pos. V, cat. 2, fasc. 1 - [Autorizzazioni di pascolo]. Corrispondenza complessiva» 1978 lug. 11

Lettera di Guerrino Matteotti, capo del Posto di custodia di Rabbi, sulle malghe utilizzate per il carico di bestiame.

Fasc. 1419. «Pos. VI, cat. 1, fasc. 1 - Corrispondenza complessiva, selvaggina rinvenuta morta o viva» 1977 mag. 2 - 1978 ago. 17

Corrispondenza e relazioni sul rinvenimento di fauna morta o ferita.

Fasc. 1420. «Pos. VI, cat. 1, fasc. 2- Contravvenzioni» 1976 nov. 11 - 1978 set. 29

Corrispondenza e circolari su infrazioni all'interno del PnS.

Fasc. 1421. «Pos. VI, cat. 2, fasc. 2 - Risarcimento danni all'Azienda di Stato per le foreste demaniali» 1978 giu. 19 - 1978 ott. 5

Corrispondenza su danni causati dalla fauna alle attività economiche.

Fasc. 1422. «Pos. VI, cat. 2, fasc. 3 - Incendi boschivi» 1977 mag. 23

Lettera della Società italo - americana prodotti antiparassitari sulla proposta di prodotti antincendio all'Ufficio di amministrazione del PnS.

## b. 111

Fasc. 1423. «Pos. VII, cat. 1, fasc. 1 - Corrispondenza complessiva, richieste preventivi» 1978 gen. 16 - 1978 dic. 11

Corrispondenza su preventivi per forniture per l'Ufficio di amministrazione del PnS.

Fasc. 1424. «Pos. VII, cat. 1, fasc. 7 - Cartelli indicatori, aree da pic nic, porte del Parco»

1976 mar. 22 - 1978 ott. 24

Corrispondenza e articoli a stampa sulla realizzazione di aree ristoro all'interno del PnS.

Fasc. 1425. «Pos. VII, cat. 1, fasc. 8 - Mangiatoie, fienili, recinti, foraggiamento»

1977 set. 26 - 1978 gen. 17

Corrispondenza sull'acquisto di foraggio e censimento della fauna all'interno del PnS.

Fasc. 1426. «Pos. VII, cat. 1, fasc. 9 - Impianto radiotelefonico»

1977 ago. 11 - 1978 dic. 6

Corrispondenza, circolare e contratto relativi alle utenze telefoniche dell'Ufficio di amministrazione del PnS.

Fasc. 1427. «Pos. VII, cat. 2, fasc. 1 - [Mano d'opera e varie]. Corrispondenza complessiva»  
1977 set. 2 - 1978 nov. 20

Corrispondenza e certificati relativi al personale.

Fasc. 1428. «Pos. VII, cat. 2, fasc. 2 - Assunzioni e licenziamenti»

1977 giu. 2 - 1978 nov. 23

Corrispondenza e certificati relativi all'attività del personale.

Fasc. 1429. «Pos. VII, cat. 2, fasc. 3 - Assicurazioni operai»

1977 nov. 11 - 1978 ago. 19

Corrispondenza e certificati relativi all'assicurazione per il personale.

Fasc. 1430. «Pos. VII, cat. 2, fasc. 4 - Infortuni e malattie»

1978 lug. 4 - 1978 dic. 2 [con documentazione risalente al 1973]

Corrispondenza e certificati relativi a malattie e infortuni del personale.

Fasc. 1431. «Pos. VII, cat. 2, fasc. 5 - Attrezzi di lavoro»

1977 dic. 7

Lettera relativa alla ricarica di estintori.

Fasc. 1432. «Pos. VII, cat. 2, fasc. 7 - Listini paga. Prospetti ore lavorative»

1977 mag. 9 - 1978 dic. 2

Corrispondenza e certificati relativi all'attività del personale.

## b. 112.

Fasc. 1433. «Pos. VIII, cat. 1, fasc. 1 - [Personale]. Corrispondenza complessiva»

1976 giu. 21 - 1978 dic. 3

Corrispondenza, circolari e registri relativi all'attività del personale e alle forniture di materiale per il Parco nazionale della Calabria.

Fasc. 1434. «Pos. VIII, cat. 1, fasc. 2 - Personale di ruolo del Corpo forestale dello Stato. Generica»

1977 apr. 4 - 1978 giu. 1

Corrispondenza e certificati relativi all'attività del personale.

Fasc. 1435. «Pos. VIII, cat. 1, fasc. 4 - Personale operaio di ruolo. Generica»

1976 gen. 26 - 1978 giu. 30

Corrispondenza e comunicati sindacali sull'attività del personale.

Fasc. 1436. «Pos. VIII, cat. 1, fasc. 6 - Personale assunto con contratti. Generica»

1976 mar. 16 - 1978 lug. 17

Corrispondenza e certificati relativi all'attività del personale.

- Fasc. 1437. «Pos. VIII, cat. 1, fasc. 8 - Scuole, concorsi, avanzamenti»  
1978 gen. 20 - 1978 lug. ?  
Corrispondenza e circolari su assunzione e formazione del personale.
- Fasc. 1438. «Pos. VIII, cat. 1, fasc. 10 - Uniforme»  
1978 giu. 2  
Circolare sull'uso dell'uniforme estiva.
- Fasc. 1439. «Pos. VIII, cat. 1, fasc. 11 - Licenze, permessi» 1978 feb. 8 - 1978 mar. 12  
Corrispondenza su licenze per il personale.
- Fasc. 1440. «[Pos. VIII, cat. 1, fasc. 12] - Trasferimenti» 1978 giu. 14 - 1978 ago. 3  
Corrispondenza su domande di trasferimento.
- Fasc. 1441. «Pos. VIII, cat. 1, fasc. 14 - Vestiario ed equipaggiamento, complessiva»  
1978 ago. 1 - 1979 set. 27  
Corrispondenza e bolla accompagnamento relative a forniture di vestiario per il personale.
- Fasc. 1442. «Pos. VIII, cat. 2, fasc. 3 - Indennità di missione» 1977 apr. 7 - 1978 dic. 4  
Corrispondenza, circolari, relazioni e certificati relativi alla retribuzione del personale.
- Fasc. 1443. «Pos. VIII, cat. 2, fasc. 7 - Servizio sanitario»  
1978 apr. 21 - 1978 mag. 2  
Corrispondenza e circolari sui certificati medici.
- Fasc. 1444. «Pos. VIII, cat. 2, fasc. 5 - Tessere di riconoscimento (smarrimenti)»  
1978 gen. 12 - 1978 nov. 14  
Corrispondenza e certificati relativi a smarrimento e rilascio di tesserini di riconoscimento.
- b. 113.
- Fasc. 1445. «Pos. VIII, cat. 2, fasc. 1 - [Stipendi, paghe, assegni, indennità, tessere, libretti ferroviari]. Complessiva»  
1978 gen. 19 - 1978 dic. 1 [con documentazione risalente al 1976]  
Corrispondenza, circolari e registri relativi all'attività del personale e all'iscrizione a sindacati.
- Fasc. 1446. «Pos. VIII, cat. 2, fasc. 2 - Stipendi, paghe, assegni, contributi, alta montagna»  
1977 dic. 30 - 1978 set. 1  
Corrispondenza e registri relativi all'attività e alla retribuzione del personale.
- Fasc. 1447. «Pos. VIII, cat. 2, fasc. 2 - Stipendi, paghe, assegni, contributi, alta montagna»  
1978 feb. 2 - 1978 dic. 16 [con documentazione risalente al 1976]  
Corrispondenza e registri relativi all'attività e alla retribuzione del personale.

b. 114.

Fasc. 1448. «Pos. IX, cat. 1, fasc. 4, sottofasc. 1 - Contratti pluriennali. Generica»  
1976 set. 22 - 1978 nov. 20  
Corrispondenza e contratti relativi all'affitto di locali e alla pulizia degli uffici.

Fasc. 1449. «Pos. X, cat. 1, fasc. 1 - [Cavalli, cani, automezzi]. Corrispondenza complessiva»  
1975 lug. 21  
Circolare della Direzione dell'ASfd sull'invio agli uffici distrettuali delle imposte dirette dell'elenco dei beni a disposizione degli uffici di parchi nazionali e riserve naturali.

Fasc. 1450. «Pos. X, cat. 1, fasc. 2 - Cavalli e cani di servizio, assicurazioni»  
1977 mag. 12 - 1978 lug. 26 [con documentazione risalente al 1975]  
Corrispondenza e ordinanza comunale su cavalli e cani a disposizione dell'Ufficio di amministrazione del PnS e rimozione di letame in prossimità di edifici.

Fasc. 1451. «Pos. X, cat. 1, fasc. 3 - Automezzi di servizio»  
1978 mag. 5 - 1978 giu. 6 [con documentazione risalente al 1975]  
Corrispondenza, fatture e verbali relativi ad automezzi a disposizione del personale.

Fasc. 1452. «Pos. X, cat. 1, fasc. 4 - Autoparco»  
1978 mar. 17 - 1978 apr. 15  
Corrispondenza sugli automezzi a disposizione del personale.

Fasc. 1453. «Pos. X, cat. 1, fasc. 5 - Manutenzione, riparazioni ed esercizio degli automezzi. Itinerari di servizio. Richiesta carburante e gomme»  
1977 gen. 4 - 1978 set. 26  
Corrispondenza sugli automezzi a disposizione del personale e sulla loro manutenzione.

Fasc. 1454. «Pos. XI, cat. 1, fasc. 1, 2, 3, 4, 5 - Armi, munizioni, martelli forestali, macchine da scrivere e da calcolo»  
1977 mag. 20 - 1978 nov. 13  
Corrispondenza e preventivo di spesa relativi ad acquisto e manutenzione di automezzi, strumentazione e lavori pubblici.

b. 115.

Fasc. 1455. «Pos. XII, cat. 1, fasc. 1 - [Varie]. Corrispondenza complessiva»  
1976 dic. 3 - 1978 dic. 2 [con documentazione risalente al 1973]  
Corrispondenza, relazioni e pubblicazioni a stampa relative ad attività culturali e scientifiche nel PnS e all'invio di materiale promozionale e di pubblicazioni.  
Si segnala la presenza di documentazione in lingua inglese.

Fasc. 1456. «Pos. XII, cat. 1, fasc. 3 - Mostre, fiere campionarie, cerimonie, convegni, musei, conferenze» *1977 feb. 8 - 1978 ago. 27*

Corrispondenza e relazioni su attività culturali, partecipazione a eventi e rapporti con altri enti e parchi nazionali.

Si segnala la presenza di documentazione in lingua tedesca e inglese.

Fasc. 1457. «Pos. XII, cat. 1, fasc. 4 - Gare e tornei. Itinerari naturalistici»

*1977 nov. 28 - 1978 lug. 19*

Corrispondenza su eventi sportivi all'interno del PnS e richieste di contributi all'Ufficio di amministrazione del Parco.

Si segnala la presenza di documentazione in lingua inglese.

Fasc. 1458. «Pos. XII, cat. 1, fasc. 5 - Pubblicazioni varie, riviste, giornali, abbonamenti, film» *1976 mag. 13 - [1978 dic. ?] [con documentazione risalente al 1973]*

Corrispondenza su abbonamenti e invio di pubblicazioni sul PnS.

Si segnala la presenza di documentazione in lingua inglese.

Fasc. 1459. «Pos. XII, cat. 1, fasc. 9 - Servizio fotografico» *1977 nov. 2 - 1978 lug. 7*

Corrispondenza su preventivi per materiale fotografico.

Si segnala la presenza di documentazione in lingua inglese.

Fasc. 1460. «Pos. XII, cat. 1, fasc. 10 - Propaganda sul Parco nazionale dello Stelvio, interviste, informazioni, varie, ecc.»

*1977 giu. 8 - 1978 dic. 6 [con documentazione risalente al 1976]*

Corrispondenza e pubblicazioni a stampa su attività culturali e scientifiche, invio di pubblicazioni e informazioni su impiego all'interno del PnS.

Fasc. 1461. «Pos. XII, cat. 1, fasc. 11 - Gite, visite varie, campi di lavoro»

*1977 ago. 2 - 1978 ott. 25*

Corrispondenza su visite all'interno del PnS.

Fasc. 1462. «Pos. XII, cat. 1, fasc. 12 - Neve e valanghe, stazione meteorologica e idrometeorologica» *1978 nov. 14 - 1978 dic. 3 [con documentazione risalente al 1973]*

Corrispondenza e circolare su corso per rilevatori e osservatori neve e valanghe.

Si segnala la presenza di documentazione in lingua inglese.

### III. CARTEGGIO PER TIPOLOGIA (bb. 1-42)

La serie contiene 141 fascicoli, conservati in 42 buste, per un arco cronologico che dal 1935 giunge al 1982<sup>1</sup>.

La documentazione riguarda in particolare: comunicazioni provenienti dall'amministrazione centrale; contratti stipulati per la fornitura di beni e servizi a favore del Parco nazionale dello Stelvio; rapporti di lavori con il personale in servizio di ruolo e stagionale; gestione dell'archivio; realizzazione di opere infrastrutturali o di edilizia privata all'interno del Parco; gestione ambientale; osservazione della fauna; personale del Corpo forestale dello Stato.

La serie è articolata in 13 sottoserie: Circolari (bb. 1-3); Repertorio contratti (bb. 4-6); Personale (bb. 7-11); Archivio (b. 12, fasc. 52); Forniture (b. 12, fasc. 53-57); Lavori del Parco nazionale dello Stelvio (bb. 13-22); Pubblicazioni e iniziative (b. 23); Censimenti faunistici (b. 24); Autorizzazioni caccia Bolzano e Trento (bb. 25-26); Osservazioni meteorologiche (b. 27); Autorizzazioni e altri lavori nel Parco nazionale dello Stelvio (bb. 28-40); Catasto province di Sondrio, Trento e Bolzano (b. 41); Ruoli di anzianità (b. 42).

#### III.1. CIRCOLARI (bb. 1-3)

La sottoserie è costituita da circolari, copie di norme e leggi di interesse per l'organizzazione e l'attività del Parco e dal relativo carteggio.

##### b. 1.

Fasc. 1. «Pos. I, cat. 2, fasc. 1 - Circolari, applicazione di leggi»

1964 ott. 22 - 1976 nov. 10

Circolari sulla normativa in materia di attività del personale e gestione dei beni dell'ASfd.

---

<sup>1</sup> Si segnala che si è deciso di considerare nella sezione storica anche alcuni fascicoli delle annate 1979 - 1982 delle sottoserie *Personale* e *Autorizzazioni caccia Bolzano e Trento*, che si conservavano nella stessa busta contenente documentazione antecedente, per non smembrare le unità di condizionamento originarie.

Fasc. 2. «Pos. I, cat. 1, fasc. 2 - Circolari» 1972 *gen.* 15 - 1976 *ago.* 2  
Corrispondenza e circolari sulla normativa in materia di tariffe e gestione delle riserve naturali.

Fasc. 3. «Pos. I, cat. 2, fasc. 2 - Circolari relative alla II posizione» 1964 *mar.* 16 - 1976 *nov.* 11  
Circolari sui confini e la giurisdizione del PnS.

Fasc. 4. «Pos. I, cat. 2, fasc. 2 - Circolari relative alla III posizione» 1962 *gen.* 12 - 1973 *dic.* 21  
Circolari su beni mobili e immobili dell'ASfd.

Fasc. 5. «Pos. I, cat. 2, fasc. 2 - Circolari relative alla IV posizione» 1965 *feb.* 19  
Circolare sulle zone predisposte per il campeggio nelle foreste demaniali.

Fasc. 6. «Pos. I, cat. 2, fasc. 2 - Circolari relative alla V posizione» 1964 *feb.* 20 - 1971 *gen.* 27  
Circolari e registri relativi all'utilizzo delle risorse forestali.

Fasc. 7. «Pos. I, cat. 2, fasc. 2 - Circolari relative alla VI posizione» 1965 *mag.* 28 - 1969 *lug.* 1  
Circolari e cartografia relative ad incendi e parassiti all'interno del PnS.

Fasc. 8. «Pos. I, cat. 1, fasc. 1 - Circolari. Corrispondenza complessiva. Leggi, decreti, testi unici» 1964 *ago.* 14 - 1976 *giu.* 24  
Corrispondenza e circolari sulla normativa in materia di attività del personale, la gestione delle riserve naturali e l'esercizio della caccia e della pesca.

Fasc. 9. «Riordinamento del Parco nazionale dello Stelvio, ente autonomo, carteggio» 1965 *feb.* 19  
Bozza di disegno di legge per il riordinamento del PnS, con appunti manoscritti.

Fasc. 10. «Regione Trentino Alto Adige. Legge regionale 7 dicembre 1971. Carteggio» 1971 *dic.* 7 - 1972 ?  
Testo della legge regionale 7 dic. 1971 e relazioni sulla ristrutturazione del PnS.

b. 2.

Fasc. 11. «Pos. I, cat. 2, fasc. 2 - Circolari relative alla VII posizione» 1964 *feb.* 7 - 1976 *apr.* 22  
Circolari su gestione delle risorse forestali, segnaletica, assicurazioni e attività del personale.



- Fasc. 12. «Pos. I, cat. 2, fasc. 2 - Circolari relative alla VIII posizione»  
1963 nov. 18 - 1975 giu. 18  
Circolari su attività e retribuzione del personale.
- Fasc. 13. «Pos. IX, cat. 1, fasc. 1 - Circolari»  
1963 ott. 21 - 1968 mar. 30  
Circolari sulla gestione finanziaria del PnS.
- Fasc. 14. «Pos. X, cat. 1 - Circolari»  
1962 gen. 22 - 1969 ott. 9  
Circolari sull'utilizzo dei mezzi di trasporto a disposizione del personale.
- Fasc. 15. «Pos. XI, cat. 1, fasc. 1 - Circolari»  
1964 apr. 1 - 1973 lug. 11  
Circolari sull'equipaggiamento in dotazione al personale.
- b. 3.
- Fasc. 16. «Circolari»  
1958 mar. 10 - 1974 feb. 28  
Circolari, registri e copie della «Gazzetta ufficiale».

### III.2. REPERTORIO CONTRATTI (bb. 4-6)

#### Raccolta dei contratti stipulati dal PnS.

- b. 4
- Fasc. 17. «Contratti da 1 a 40»  
1960 dic. 28 - 1967 ago. 27  
Corrispondenza, contratti e progetti.
- b. 5
- Fasc. 18. «Contratti da 41 a 115»  
1964 gen. 16 - 1973 dic. 10  
Corrispondenza, contratti e progetti.
- b. 6
- Fasc. 19. «Contratti da 116 a 220»  
1974 ott. 22 - 1980 ott. 5  
Corrispondenza, contratti e progetti.

### III.3. PERSONALE (bb. 7-11)

Documentazione relativa alla gestione degli operai e del personale di sorveglianza assunto dal Parco.

#### b. 7.

Fasc. 20. «Operai avventizi» 1952 mar. 31 - 1974 feb. 16  
Corrispondenza, circolari, certificati e contratti relativi all'attività del personale.

Fasc. 21. «Varie operai» 1972 giu. 21 - 1974 feb. 21  
Certificati relativi alla remunerazione del personale.

Fasc. 22. «[Dichiarazioni firmate dagli operai agricoli avventizi assunti dal Parco nazionale dello Stelvio]» 1975 gen. 7 - 1975 ago. 29  
Certificati relativi a remunerazione e stato di famiglia del personale.

Fasc. 23. «Operai agricoli. Atti» 1977 mar. 2 - 1978 gen. 3  
Certificati relativi alla remunerazione del personale.

Fasc. 24. «Assunzioni Licenziamenti 1979» 1979 gen. 4 - 1979 nov. 5  
Certificati relativi a remunerazione e stato di famiglia del personale.

Fasc. 25. «Denunce trimestrali per malattia e assunzioni 1978 - 1979»  
1979 gen. 9 - 1979 ago. 1 [con documentazione a partire dal 1976]  
Certificati relativi a remunerazione e stato di famiglia del personale, copia del Contratto collettivo nazionale per gli operai addetti ai lavori idraulico forestali e idraulico agrari.

#### b. 8.

Fasc. 26. «Operai agricoli avventizi. Scheda fiscale» [1974 ?] - 1976 lug. ?  
Certificati su remunerazione del personale.

Fasc. 27. «Schede fiscali degli operai avventizi» [1975 ?]  
Certificati relativi alla remunerazione del personale.

Fasc. 28. «Schede fiscali 1977» 1977 mar. 16 - 1977 ott. 11  
Certificati relativi a remunerazione e stato di famiglia del personale.

Fasc. 29. «Schede fiscali 1978» 1976 mar. 30 - 1979 gen. 10  
Certificati relativi a remunerazione e stato di famiglia del personale.

Fasc. 30. «Schede fiscali 1979» 1979 gen. 8 - 1979 lug. 3  
Certificati relativi alla remunerazione del personale.

b. 9.

Fasc. 31. «[Schede fiscali 1978 - 1979]» [1978 gen. ?] - [1979 dic. ?]  
Ricevute di pagamento relative alla remunerazione del personale.

Fasc. 32. «Schede fiscali 1979» 1978 mag. 24 - 1979 set. 4  
Ricevute di pagamento e stato di famiglia del personale.

Fasc. 33. «Pos. VIII, cat. 1, fasc. 6 - Personale assunto con contratti, generica»  
1969 gen. 30 - 1969 mar. 3  
Corrispondenza, certificati e verbali relativi ad assunzione ed equipaggiamento del personale.

Fasc. 34. «Pos. VIII, cat. 1, fasc. 6 - Personale assunto con contratti, generica»  
1970 apr. 7 - 1970 ago. 10  
Corrispondenza sull'attività del personale.

Fasc. 35. «Pos. VIII, cat. 1, fasc. 6 - Primo atto di rinnovo delle convenzioni stipulate con le federazioni provinciali della caccia di Trento e Bolzano e con l'Amministrazione provinciale di Sondrio per l'assunzione delle guardie giurate»  
1969 gen. 22 - 1971 giu. 11  
Corrispondenza, certificati e contratti relativi all'assunzione del personale.

Fasc. 36. «Pos. VIII, cat. 1, fasc. 6 - Convenzione amministrativa con l'Amministrazione provinciale di Sondrio per l'assunzione di personale di vigilanza»  
1967 gen. 10 - 1969 giu. 11  
Corrispondenza, certificati e contratti relativi all'assunzione del personale.

b. 10.

Fasc. 37. «[Rendicontazione del corso per il personale di sorveglianza dei parchi nazionali e riserve naturali]»  
1971 mag. 3 - 1972 apr. 27  
Corrispondenza, certificati, registri e riepilogativi di spesa.

Fasc. 38. «[Corso per il personale di sorveglianza dei parchi nazionali e riserve naturali]»  
[1971 ?]  
Elenco e registro dei partecipanti al corso.

Fasc. 39. «Pos. VIII, cat. 1, fasc. 1 - [Corso per personale di sorveglianza]. Varie»  
1971 mag. 3 - 1971 dic. 23  
Corrispondenza e programmi del corso nazionale per guardiaparco.

Fasc. 40. «Pos. VIII, cat. 1, fasc. a - Domande di ammissione e corrispondenza con gli ammessi al corso» [1971 mar. 9 ?] - [1971 nov. 17 ?]  
Corrispondenza e certificati per l'ammissione al corso nazionale per guardiaparco.

Fasc. 41. «Pos. VIII, cat. 1, fasc. b - Corrispondenza con i professori» 1971 mar. 24 - 1971 ott. 28  
Corrispondenza con i docenti per il corso per guardiaparco.

Fasc. 42. «Pos. VIII, cat. 1, fasc. c - Corrispondenza con la Direzione» 1970 nov. 24 - 1971 set. 30  
Corrispondenza e relazioni sull'organizzazione del corso nazionale per guardiaparco.

Fasc. 43. «Pos. VIII, cat. 1, fasc. d - Corrispondenza con i posti di custodia» 1971 mar. 25 - 1971 apr. 26  
Corrispondenza sul corso nazionale per guardiaparco.

Fasc. 44. «Pos. VIII, cat. 1, fasc. e - Corrispondenza varia» 1971 feb. 5 - 1971 nov. 7  
Corrispondenza sul corso nazionale per guardiaparco.

Fasc. 45. «Pos. VIII, cat. 1, fasc. f - Programmi delle materie di insegnamento» [1971 ?]  
Relazioni sul corso nazionale per guardiaparco.

Fasc. 46. «Ricevute alberghi corso guardiaparco» [1971 ?]  
Appunti manoscritti e riepilogativi di spesa.

b. 11.

Fasc. 47. «Registro delle telefonate» 1967 gen. 2 - 1975 giu. 13  
Registro delle telefonate in uscita.

Fasc. 48. «Registro infortuni operai giornalieri» 1972 mar. 20 - 1978 nov. 7  
Registro degli infortuni del personale.

Fasc. 49. «Registro dei fogli di viaggio 1958 - 1967» 1958 feb. 28 - 1967 lug. 27  
Registro delle indennità di trasferta versate al personale.

Fasc. 50. «Posizione assicurativa n. 17502/1» 1974 gen. - 1979 lug.  
Registro della copertura assicurativa del personale.

Fasc. 51. «Posizione assicurativa n. 21496/5» 1975 gen. - 1979 dic.  
Registro della copertura assicurativa del personale.

#### III.4. ARCHIVIO (b. 12, fasc. 52)

Documentazione riguardante l'attività svolta dal 1969 al 1980 dalla Commissione di sorveglianza e scarto per l'archivio dell'Ufficio di amministrazione del Parco, raccolta in un unico fascicolo "permanente".

b. 12.

Fasc. 52. «Commissione di sorveglianza archivio» *1969 gen. 17 - 1980 mar. 6*  
Corrispondenza, circolari e normativa sulla nomina della Commissione di sorveglianza e scarto per l'archivio dell'Ufficio di amministrazione del PnS.

#### III.5. FORNITURE (b. 12, fasc. 53-57)

Documentazione riguardante gli acquisti di forniture e avvisi d'asta del Parco.

Fasc. 53. «Impianto radio dal 1967 in poi» *1967 nov. 8 - 1972 ago. 19*  
Corrispondenza, certificati, relazioni su impianti radiotrasmittenti per l'Ufficio di amministrazione del Parco.

Fasc. 54. «Pratiche riguardanti il materiale fotocinematografico del Parco nazionale dello Stelvio (ordinazioni e preventivi)» *1976 dic. 9 - 1979 dic. 5*  
Corrispondenza sull'acquisto di materiale per la produzione di materiale audiovisivo.

Fasc. 55. «Pratica fucile» *1978 mar. ? - 1980 mar. 12*  
Corrispondenza sull'acquisto di fucili e attrezzatura per la marcatura della fauna.

Fasc. 56. «Avvisi d'asta» *1974 nov. 11 - 1979 gin. 20*  
Manifesti a stampa su avvisi d'asta.

Fasc. 57. «Macchine da scrivere e calcolatrice» *1976 gen. 19 - 1976 apr. 23*  
Corrispondenza e *dépliant* a stampa per l'acquisto di macchine da scrivere e calcolatrici.

#### III.6. LAVORI DEL PARCO NAZIONALE DELLO STELVIO (bb. 13-22)

Documentazione concernente i lavori realizzati dal Parco sulle proprie sedi, su strade, sentieri e manufatti di diverso genere.

b. 13.

Fasc. 58. «Perizia suppletiva per lavori alla sede di Bormio»

*1960 set. 21 - 1967 ott. 28*

Corrispondenza, relazioni, certificati, contratti, registri e riepilogativi di spesa relativi alla costruzione della sede di Bormio dell'Ufficio di amministrazione del Parco.

b. 14.

Fasc. 59. «[Ampliamento della sede di Bormio]»

*1964 gen. 16 - 1972 mag. 16*

Corrispondenza, relazioni, certificati, riepilogativi di spesa, registri, progetti e planimetrie per l'ampliamento della sede di Bormio dell'Ufficio di amministrazione del Parco.

Fasc. 60. «[Sede a Bormio degli uffici dell'Amministrazione del Parco]»

*1968 apr. 2 - 1969 dic. 10*

Corrispondenza, relazioni e planimetrie per lavori per la sede di Bormio dell'Ufficio di amministrazione del Parco.

b. 15.

Fasc. 61. «Pos. VII, cat. d, fasc. 3 - Progetto ripristino mulattiera Fraches - Campo Piccolo (Bolzano)»

*1966 dic. 2 - 1967 lug. 1*

Corrispondenza, relazioni e cartografia relative a lavori all'interno del PnS.

Fasc. 62. «Pos. VII, cat. d, fasc. 5 - Progetto ripristino strada rifugio V Alpini - rifugio Pizzini»

*1966 dic. 2 - 1967 lug. 1*

Corrispondenza, relazioni e cartografia relative a lavori all'interno del PnS.

Fasc. 63. «Pos. VII, cat. d, fasc. 2 - Progetto ripristino strada Madonna dei Monti - Val Zebrù»

*1966 dic. 2 - 1967 nov. 6*

Corrispondenza, relazioni e cartografia relative a lavori all'interno del PnS.

Fasc. 64. «Progetto fabbricato sede Parco Stelvio»

*1962 nov. 21 - 1965 nov. 25*

Corrispondenza, relazioni e planimetrie relative a lavori per la sede di Bormio dell'Ufficio di amministrazione del Parco.

Fasc. 65. «Pos. VII, cat. c, fasc. 1 - Fabbisogno di spesa per allestimento mangiatoie, capanni per deposito foraggio e mano d'opera occorrente al foraggiamento della selvaggina grossa»

*1967 set. 16 - 1968 mar. 5*

Corrispondenza, relazione sul fabbisogno di spesa per lavori all'interno del PnS e certificato di regolare esecuzione delle opere.

Fasc. 66. «Pos. VII, cat. d, fasc. 1 - Fabbisogno di spesa per manutenzione stradelle, fornitura e cartelli indicatori. Trasporto e montaggio rifugi prefabbricati»

1967 lug. 15 - 1968 mar. 5

Corrispondenza, relazione sul fabbisogno di spesa per lavori all'interno del PnS e certificato di regolare esecuzione delle opere.

Fasc. 67. «Pos. VII, cat. 1, fasc. 1 - Fabbisogno di spesa per la gestione del Parco nazionale dello Stelvio. Anno finanziario 1968»

1968 feb. 29 - 1968 mar. 22

Corrispondenza, relazione sul fabbisogno di spesa per la gestione del PnS e sua approvazione.

Fasc. 68. «Pos. IX, cat. a, fasc. 1 - Fabbisogno di spesa per opere di miglioramento fabbricato sede Parco. Esercizio finanziario 1967»

1967 mag. 31 - 1967 giu. 15

Corrispondenza, relazione sul fabbisogno di spesa e certificato di regolare esecuzione per lavori all'interno della sede del PnS.

Fasc. 69. «Fabbisogno di spesa per la fornitura di tabelle di avvertimento ed indicatori, anno finanziario 1967»

1967 ott. 25 - 1967 nov. 8

Corrispondenza e bozzetto per la fornitura di tabelle per il PnS.

#### b. 16.

Fasc. 70. «[Costruzione fabbricati in legno]»

1966 set. 26 - 1969 apr. 14

Corrispondenza, relazioni, progetti e planimetrie relativi alla costruzione di fabbricati in legno per il personale nelle località di Santa Caterina Valfurva e Terzolas.

Fasc. 71. «Pos. VII, cat. a, fasc. 3 - Progetto costruzione recinto Bagni di Bormio (Sondrio)»

1966 set. 26 - 1968 nov. 15

Corrispondenza, relazioni, contratti, progetti e planimetrie concernenti la costruzione di un recinto.

Fasc. 72. «Pos. VII, cat. a, fasc. 4 - Progetto costruzione recinto Torbi di Peio»

1966 set. 26 - 1968 nov. 15

Corrispondenza, relazioni, contratti, progetti e planimetrie concernenti la costruzione di un recinto.

Fasc. 73. «Azienda pilota Zebrù»

1973 ago. 20 - 1974 apr. 2

Corrispondenza, relazioni, contratti, progetti e *dépliant* a stampa per la costituzione di una azienda faunistica.

#### b. 17.

Fasc. 74. «Pos. VII, cat. b, fasc. 3 - Progetto per la costruzione di una casetta prefabbricata in località Solda (Bolzano)»

1966 ago. 29 - 1968 dic. 11

Corrispondenza, relazioni, progetti e planimetrie relativi alla costruzione di una casetta prefabbricata in legno.

Fasc. 75. «Pos. VII, cat. d, fasc. 4 - Progetto di ripristino del sentiero Malga Mare - Pian Venezia (Trento)» 1966 dic. 1 - 1967 gen. 14  
Corrispondenza, relazioni e cartografia relative a lavori all'interno del PnS.

b. 18.

Fasc. 76. «Pos. VII, cat. b, fasc. 7 - Progetto per la costruzione di un rifugio prefabbricato in legno in località Pian Venezia (Trento)» 1966 set. 26 - 1968 gen. 30  
Corrispondenza, relazioni, verbali, progetti, contratti e planimetrie relativi alla costruzione di una casetta prefabbricata in legno.

Fasc. 77. «Pos. VII, cat. b, fasc. 8 - Progetto per la costruzione di un rifugio prefabbricato in legno in località Saent (Trento)» 1966 set. 26 - 1968 feb. 3  
Corrispondenza, relazioni e progetti relativi alla costruzione di un rifugio prefabbricato in legno.

b. 19.

Fasc. 78. «Progetto per il ridimensionamento del seminterrato del fabbricato demaniale della sede Amministrazione del Parco in Bormio» 1966 set. 26 - 1967 giu. 17  
Corrispondenza, relazioni e progetti relativi a lavori nella sede di Bormio dell'Ufficio di amministrazione del Parco.

Fasc. 79. «Variante ai lavori di ridimensionamento del seminterrato del fabbricato demaniale della sede Amministrazione del Parco in Bormio» 1968 mag. 9 - 1968 set. 16  
Corrispondenza, relazioni e progetti relativi a lavori nella sede di Bormio dell'Ufficio di amministrazione del Parco.

Fasc. 80. «Offerte varie ditte per lavori al museo [del Parco]» 1965 gen. 4 - 1972 mag. 3  
Corrispondenza, planimetrie e *dépliant* a stampa.

b. 20.

Fasc. 81. «Pos. VII, cat. a, fasc. 2 - Progetto costruzione di recinto stambecchi in Val Zebrù» 1966 set. 26 - 1971 feb. 10  
Corrispondenza, deliberazione, relazioni e progetti relativi a lavori all'interno del PnS.

Fasc. 82. «Parco nazionale dello Stelvio. [Lavori vari]» 1967 nov. 30 - 1970 feb. 23  
Corrispondenza, relazioni, cartografia e progetti relativi a lavori all'interno del PnS.



Fasc. 83. «Progetto per l'esecuzione dei lavori di valorizzazione e il potenziamento del Parco nazionale dello Stelvio. Esercizio finanziario 1967»

*1967 nov. 30 - 1968 apr. 2*

Corrispondenza, relazioni, cartografia e progetti relativi a lavori all'interno del PnS.

Fasc. 84. «Progetto per una strada di miglioramento fondiario nel comune di Martello»

*1971 ago. 5 - 1971 set. 1*

Corrispondenza, relazioni, cartografia e progetti relativi a lavori in Val Martello.

Si segnala la presenza di documentazione in lingua tedesca.

Fasc. 85. «Progetto esecutivo per la costituzione dell'Azienda pilota dimostrativa "Alpe della Luna" in agro dei comuni di Sansepolcro e Pieve Santo Stefano»

*1967 mag. 4 - 1967 giu. 16*

Relazioni, planimetrie e progetti.

b. 21.

Fasc. 86. «Piano comprensoriale della Val di Sole»

*[1978 ?]*

Planimetrie.

b. 22.

Fasc. 87. «Fabbricato a Uzza»

*1971 set. 21 - 1977 mar. 15*

Corrispondenza, certificati, inventari, relazioni, progetti e contratti relativi all'acquisto da parte della ASfd di un edificio a Uzza.

### III.7. PUBBLICAZIONI E INIZIATIVE (b. 23)

Documentazione relativa alla realizzazione di pubblicazioni sul Parco e ad attività sportive e materiale a stampa diverso.

b. 23.

Fasc. 88. «[Bozze monografia sul Parco nazionale dello Stelvio]»

*[1968 ?]*

Bozze di lavoro su volume dedicato al PnS.

Fasc. 89. «Traduzioni lettere. Übersetzungen von Briefen»

*1968 set. 7 - 1971 nov. 30*

Corrispondenza, minute e relazioni relative alla traduzione di documenti in tedesco.

Si segnala la presenza di documentazione in lingua tedesca.

Fasc. 90. «Monografia Il Parco nazionale dello Stelvio in lingua tedesca»

*1968 nov. 5 - 1970 apr. 27*

Corrispondenza, minute, contratti e certificati relativi alla pubblicazione alla traduzione in tedesco di un volume sul PnS.

Si segnala la presenza di documentazione in lingua tedesca.

Fasc. 91. «Stampa della monografia sul Parco nazionale dello Stelvio»

*1968 mar. 23 - 1969 lug. 21*

Corrispondenza, relazioni, fotografie e minute relative alla pubblicazione di un volume sul PnS.

Fasc. 92. «Richiesta di contributo per manifestazioni sportive. Articolo 18 regolamento»

*1971 feb. 28 - 1972 nov. 13*

Corrispondenza e registro relativi a contributi per lo svolgimento di manifestazioni sportive all'interno del PnS.

Fasc. 93. «Corso di sci»

*1971 gen. 3 - 1972 set. 27*

Corrispondenza, relazioni, elenchi e fotografie relative a un corso di addestramento sugli sci per il personale.

Fasc. 94. «Varie»

*1966 set. 13 - 1970 dic. 15*

Corrispondenza, relazioni, *dépliant* a stampa, fotografie e copia della «Gazzetta ufficiale» relativi a forniture per il PnS, pubblicazioni, normativa.

### III.8. CENSIMENTI FAUNISTICI (b. 24)

Documentazione relativa ai censimenti della fauna presente all'interno del PnS.

b. 24.

Fasc. 95. «Schede per osservazioni faunistiche»

*1965 set. 10 - 1976 apr. 6*

Corrispondenza e registri relativi a censimenti faunistici all'interno del PnS.

Si segnala la presenza di documentazione in lingua tedesca.

Fasc. 96. «[Osservazioni faunistiche Rabbi]»

*1974 nov. 1 - 1976 apr. 30*

Registri relativi a censimenti faunistici all'interno del PnS.

Fasc. 97. «[Osservazioni faunistiche Santa Gertrude d'Ultimo]»

*1974 nov. 1 - 1976 apr. 30*

Registri relativi a censimenti faunistici all'interno del PnS.

- Fasc. 98. «[Osservazioni faunistiche Silandro]» 1974 nov. 1 - 1976 apr. 30  
Registri relativi a censimenti faunistici all'interno del PnS.
- Fasc. 99. «[Osservazioni faunistiche Stelvio]» 1975 mar. 15 - 1975 ott. 30  
Registri relativi a censimenti faunistici all'interno del PnS.
- Fasc. 100. «[Osservazioni faunistiche Glorenza]» 1975 apr. 1 - 1976 apr. 30  
Registri relativi a censimenti faunistici all'interno del PnS.
- Fasc. 101. «[Osservazioni faunistiche Gomagoi]» 1975 nov. 1 - 1976 apr. 30  
Registri relativi a censimenti faunistici all'interno del PnS.
- Fasc. 102. «[Osservazioni faunistiche Cogolo]» 1974 nov. 1 - 1976 ott. 31  
Registri relativi a censimenti faunistici all'interno del PnS.
- Fasc. 103. «[Osservazioni faunistiche Bormio]» 1975 mag. 1 - 1977 apr. 30  
Registri relativi a censimenti faunistici all'interno del PnS.
- Fasc. 104. «[Osservazioni faunistiche Martello]» 1974 nov. 1 - 1975 ott. 30  
Registri relativi a censimenti faunistici all'interno del PnS.
- Fasc. 105. «[Osservazioni faunistiche Sant'Antonio Valfurva]» 1974 nov. 1 - 1977 apr. 30  
Registri relativi a censimenti faunistici all'interno del PnS.

### III.9. AUTORIZZAZIONI CACCIA BOLZANO E TRENTO (bb. 25-26)

Documentazione relativa all'esercizio della caccia all'interno del PnS.

b. 25.

Fasc. 106. «Pos. IV, cat. 1, fasc. 9 - Caccia anno 1973 - 1974» 1972 mag. 22 - 1974 ago. 26

Corrispondenza, circolari, relazioni, volantini a stampa e tabelle relativi all'esercizio della caccia all'interno del PnS.

Si segnala la presenza di documentazione in lingua tedesca.

Fasc. 107. «Pos. IV, cat. 1, fasc. 9 - Caccia anno 1974» 1974 apr. 15 - 1975 gen. 21  
Corrispondenza, circolari, relazioni, volantini a stampa e tabelle relativi all'esercizio della caccia all'interno del PnS.

Si segnala la presenza di documentazione in lingua tedesca.

Fasc. 108. «Pos. IV, cat. 1, fasc. 9 - Caccia anno 1975»     1974 *gen.* 3 - 1975 *dic.* 10  
Corrispondenza, circolari, relazioni, volantini a stampa e tabelle relativi all'esercizio della caccia all'interno del PnS.

Fasc. 109. «Pos. IV, cat. 1, fasc. 9 - Caccia anno 1976»     1975 *ott.* 30 - 1977 *mar.* 21  
Corrispondenza, circolari, relazioni, volantini a stampa e tabelle relativi all'esercizio della caccia all'interno del PnS.

Fasc. 110. «Pos. IV, cat. 1, fasc. 9 - Caccia anno 1977»     1974 *mag.* 27 - 1978 *set.* 3  
Corrispondenza, circolari, relazioni, volantini a stampa e tabelle relativi all'esercizio della caccia all'interno del PnS.

Fasc. 111. «Pos. IV, cat. 1, fasc. 9 - Caccia anno 1978»     1978 *gen.* 23 - 1979 *mar.* 17  
Corrispondenza, circolari, relazioni, volantini a stampa e tabelle relativi all'esercizio della caccia all'interno del PnS.

Fasc. 112. «Pos. IV, cat. 1, fasc. 9 - Caccia anno 1979»     1979 *mar.* 9 - 1979 *mar.* 31  
Corrispondenza, circolari, relazioni, volantini a stampa e tabelle relativi all'esercizio della caccia all'interno del PnS.

Fasc. 113. «Pos. IV, cat. 1, fasc. 9 - Caccia anno 1980»     1980 *gen.* 20 - 1980 *ago.* 12  
Corrispondenza, circolari, relazioni e tabelle relativi all'esercizio della caccia all'interno del PnS.

Fasc. 114. «Pos. IV, cat. 1, fasc. 9 - Caccia anno 1981»     1979 *giu.* 18 - 1981 *ott.* 5  
Corrispondenza, circolari, relazioni, volantini a stampa e tabelle relativi all'esercizio della caccia all'interno del PnS.

Si segnala la presenza di documentazione in lingua tedesca.

Fasc. 115. «Pos. IV, cat. 1, fasc. 9 - Caccia anno 1982»     1979 *giu.* 18 - 1982 *set.* 11  
Corrispondenza, circolari, relazioni, deliberazioni, volantini a stampa e tabelle relativi all'esercizio della caccia all'interno del PnS.

Si segnala la presenza di documentazione in lingua tedesca.

## b. 26.

Fasc. 116. «Pos. IV, cat. 1, fasc. 9 - [Abbattimenti e accertamenti anno 1975]»  
1975 *lug.* 2 - 1976 *feb.* 4  
Elenchi e certificati relativi all'abbattimento di selvaggina all'interno del PnS.

Fasc. 117. «Pos. IV, cat. 1, fasc. 9 - [Abbattimenti e accertamenti 1976]»  
1976 *giu.* 19 - 1977 *mag.* 10  
Elenchi e certificati relativi all'abbattimento di selvaggina all'interno del PnS.

Fasc. 118. «Pos. IV, cat. 1, fasc. 9 - [Abbattimenti e accertamenti 1977]»  
1977 *giu.* 27 - 1978 *mag.* 16  
Elenchi e certificati relativi all'abbattimento di selvaggina all'interno del PnS.

Fasc. 119. «Pos. IV, cat. 1, fasc. 9 - [Abbattimenti e accertamenti 1979]»  
1979 *giu.* 2 - 1980 *apr.* 30  
Elenchi e certificati relativi all'abbattimento di selvaggina all'interno del PnS.

### III.10. OSSERVAZIONI METEOROLOGICHE (b. 27)

Documentazione relativa alla misurazione delle precipitazioni nevose e alle valanghe.

b. 27.

Fasc. 120. «Pos. XII, cat. 1, fasc. 12 - Osservazioni neve e valanghe anno 1968»  
1968 *gen.* 24 - 1968 *dic.* 27  
Corrispondenza e registri relativi alla nevosità all'interno del PnS.

Fasc. 121. «Pos. XII, cat. 1, fasc. 12 - Osservazioni neve e valanghe anno 1969»  
1969 *gen.* 2 - 1969 *lug.* 7  
Corrispondenza e registri relativi alla nevosità all'interno del PnS.

Fasc. 122. «Pos. XII, cat. 1, fasc. 12 - Osservazioni neve e valanghe anno 1970»  
1970 *gen.* 15 - 1970 *set.* 22  
Corrispondenza e registri relativi alla nevosità all'interno del PnS.

### III.11. AUTORIZZAZIONI E ALTRI LAVORI NEL PARCO NAZIONALE DELLO STELVIO (bb. 28-40)

Documentazione relativa a lavori da eseguire all'interno del Parco nazionale dello Stelvio.

b. 28.

Fasc. 123. «[Relazione sui beni naturali e architettonici della Valle di Rezzalo]»  
[1975 ?]  
Relazione.

Fasc. 124. «[Cartografia sui beni naturali e architettonici della Valle di Rezzalo]»

[1975 ?]

Cartografia.

b. 29.

Fasc. 125. «[Autorizzazioni. Domanda cumulativa per accedere al Fondo europeo di orientamento e garanzia agricola]»

1968 *giu.* 5 - 1972 *nov.* 21

Corrispondenza, relazioni, progetti e planimetrie relativi alla richiesta di autorizzazione per la costruzione di strade nei comuni di Stelvio, Prato allo Stelvio, Lasa e Laces.

b. 30.

Fasc. 126. «[Autorizzazioni. Domanda cumulativa per strade Feoga]»

[1962 *ago.* ?] - 1972 *nov.* 21

Corrispondenza, relazioni, progetti e planimetrie relativi alla richiesta di autorizzazione per la costruzione di strade nei Lasa, Malles, Glorenza e Peio.

b. 31.

Fasc. 127. «Autorizzazioni in genere»

1968 *ago.* 27 - 1977 *ago.* 31

Corrispondenza, relazioni, certificati, contratti, progetti, planimetrie, cartografia e *dépliant* a stampa relativi alle richieste di autorizzazione per lavori all'Albergo Pirovano, al maso Gafaun e per la realizzazione della sciovia del ghiacciaio Payer.

Si segnala la presenza di documentazione in lingua tedesca.

b. 32.

Fasc. 128. «[Autorizzazioni. Strade interpoderali nel comune di Silandro]»

1971 *feb.* 25 - 1971 *ott.* 18

Corrispondenza, relazioni, progetti e cartografia relativi alle richieste di autorizzazione per la realizzazione di strade forestali nel comune di Silandro.

Si segnala la presenza di documentazione in lingua tedesca.

b. 33.

Fasc. 129. «[Autorizzazioni. Funivia Solda - Rifugio Città di Milano]»

1963 *nov.* 11 - 1980 *ott.* 10

Corrispondenza, relazioni, progetti e cartografia relativi alla richiesta di autorizzazione per la realizzazione della funivia da Solda al rifugio Città di Milano.

Si segnala la presenza di documentazione in lingua tedesca.

b. 34.

Fasc. 130. «[Pos. IV, cat. 1 - Autorizzazioni in provincia di Bolzano]»

*1971 gen. 28 - 1979 mag. 18*

Corrispondenza, relazioni, progetti e cartografia relativi alle richieste di autorizzazione per la realizzazione di funivie nelle località di Solda, Stelvio, al ghiacciaio Payer, Passo dello Stelvio, Wittenberg, di strade in località Martello e Monte Chiaro e di un albergo in località Nagler.

Si segnala la presenza di documentazione in lingua tedesca.

b. 35.

Fasc. 131. «[Pos. IV, cat. 1 - Autorizzazioni in provincia di Trento]»

*1971 gen. 1 - 1977 mag. 13*

Corrispondenza, relazioni, progetti e cartografia relativi alle richieste di autorizzazione per la realizzazione di opere viarie e di miglioramento fondiario nei comuni di Peio, Caldes e di Crodo in provincia di Novara.

Si segnala la presenza di documentazione in lingua tedesca.

b. 36.

Fasc. 132. «[Pos. IV, cat. 1 - Autorizzazioni in provincia di Sondrio]»

*1975 mar. 5 - 1979 dic. 18*

Corrispondenza, relazioni, progetti, contratti e cartografia relativi alle richieste di autorizzazione per la realizzazione di opere nelle località di Passo dello Stelvio, Santa Caterina Valfurva, Cancano, Uzza, Monte Confinale, della strada di collegamento da Niblogo alla Val Zebrù e di una galleria paramassi lungo la strada statale 300 del Passo Gavia.

b. 37.

Fasc. 133. «[Autorizzazioni per impianti e lavori in zone vincolate]»

*1968 giu. 15 - 1974 ago. 1*

Corrispondenza, relazioni, progetti, contratti e cartografia relativi alle richieste di autorizzazione per la realizzazione di campeggi nei comuni di Bormio e Valfurva, impianti di risalita in provincia di Bolzano, della strada Peio-Gaggio e di opere in Val di Sole.

b. 38.

Fasc. 134. «[Autorizzazioni e convenzioni]»

*1967 gen. 3 - 1975 giu. 6*

Corrispondenza, relazioni, progetti, contratti e cartografia relativi alle richieste di autorizzazione per la realizzazione di opere nelle località di Passo dello Stelvio, Val di Sole, Prato allo Stelvio, Silandro, Santa Gertrude d'Ultimo, Martello e sulla stipula di convenzioni per la ristampa di pubblicazioni sul PnS, l'allestimento di carte del territorio a uso scientifico e l'acquisto di esemplari di femmina di cervo dalla Svizzera per il ripopolamento faunistico.

b. 39.

Fasc. 135. «Pratica Sargiani»

1974 lug. 25

Planimetrie, progetti e fotografia relativi alla realizzazione di edifici all'interno del PnS.

b. 40.

Fasc. 136. «Comune di Valfurva. Progetto esecutivo di sistemazione della strada di Plazzaneco»

1976 mag. 13

Planimetrie, progetti e relazioni relativi a un progetto di strada nel comune di Valfurva.

Fasc. 137. «Autorizzazioni anno 1975 - 1979»

1975 set. 4 - 1977 ott. 19

Corrispondenza su richieste di autorizzazione per lavori all'interno del PnS.

### III.12. CATASTO PROVINCE DI SONDRIO, TRENTO E BOLZANO (b. 41)

Documentazione relativa ai catasti delle province in cui ricade il territorio del Parco nazionale dello Stelvio.

b. 41.

Fasc. 138. «Pos. I, cat. 1 - Provincia di Bolzano»

[circa 1935 ?] - [ante 1943 ?]

Registri e cartografia relativi a rilievi catastali in provincia in Bolzano.

Fasc. 139. «[Pos. I, cat. 1] - Provincia di Sondrio»

[post 1935 ?] - [ante 1943 ?]

Registri e cartografia relativi a rilievi catastali in provincia in Sondrio.

Fasc. 140. «[Pos. I, cat. 1] - Provincia di Trento»

[post 1935 ?] - [ante 1943 ?]

Registri relativi a rilievi catastali in provincia in Trento.

### III.13. RUOLI DI ANZIANITÀ (b. 42)

Ruoli di anzianità del personale del Cfs.

b. 42.

Fasc. 141. «Ruoli di anzianità 1972 - 1977»

[1972 ?] - [1977 ?]

Ruoli di anzianità a stampa di sottufficiali, guardie scelte e guardie del Cfs.



## IV. CONTABILITÀ (bb. 1-17, regg. 18-41)

La serie è costituita da 37 fascicoli, conservati in 17 buste, e 24 registri sciolti relativi alla gestione contabile del Parco, con documentazione dal 1935 al 1979.

La documentazione è articolata in 3 sottoserie: Fabbisogni di spesa (bb. 1-12); Rendiconti (bb. 13-14); Conti e fatture (bb. 15-17; regg. 18-41).

### IV.1. FABBISOGNI DI SPESA (bb. 1-12)

Corrispondenza relativa alle richieste di finanziamento inoltrate agli uffici centrali dell'ASfd, corredata dai relativi progetti di spesa elaborati dall'Ufficio di amministrazione.

#### b. 1.

Fasc. 1. «Fabbisogni esercizio 1967» *1966 nov. 30 - 1967 dic. 15*  
Corrispondenza, relazioni, riepilogativi e progetti relativi al fabbisogno di spesa per lavori all'interno del PnS.

Fasc. 2. «Fabbisogni esercizio 1968» *1967 gen. 14 - 1968 giu. 18*  
Corrispondenza, relazioni e riepilogativi relativi al fabbisogno di spesa per lavori all'interno del PnS.

Fasc. 3. «Fabbisogni esercizio 1968. Resti 1969» *1967 ott. 13 - 1969 feb. 14*  
Corrispondenza, relazioni, riepilogativi e progetti relativi al fabbisogno di spesa per lavori all'interno del PnS.

Fasc. 4. «Fabbisogni esercizio 1969» *1968 dic. 7 - 1969 ott. 9*  
Corrispondenza, relazioni e riepilogativi relativi al fabbisogno di spesa per lavori all'interno del PnS.

Fasc. 5. «Fabbisogni esercizio 1970» *1970 gen. 2 - 1970 dic. 12*  
Corrispondenza, relazioni, riepilogativi relativi al fabbisogno di spesa per lavori all'interno del PnS.

Fasc. 6. «Fabbisogni esercizio 1971» *1971 gen. 11 - 1972 lug. 31*  
Corrispondenza, relazioni e riepilogativi relativi al fabbisogno di spesa per lavori all'interno del PnS.

Fasc. 7. «Fabbisogni esercizio 1972» *1971 dic. 31 - 1972 ago. 31*  
Corrispondenza, relazioni, riepilogativi e progetti relativi al fabbisogno di spesa per lavori all'interno del PnS.

b. 2.

Fasc. 8. «Fabbisogni esercizio 1973» *1973 gen. 1 - 1973 nov. 20*  
Corrispondenza, relazioni, riepilogativi e cartografia relativi al fabbisogno di spesa per lavori all'interno del PnS.

b. 3.

Fasc. 9. «Fabbisogni esercizio 1974» *1974 gen. 5 - 1974 dic. 20*  
Corrispondenza, relazioni e riepilogativi relativi al fabbisogno di spesa per lavori all'interno del PnS.

b. 4.

Fasc. 10. «Fabbisogni esercizio 1975» *1973 nov. 13 - 1975 dic. 22*  
Corrispondenza, relazioni e riepilogativi relativi al fabbisogno di spesa per lavori all'interno del PnS.

b. 5.

Fasc. 11. «Fabbisogni esercizio 1975 bis» *1974 ott. 19 - 1975 dic. 10*  
Corrispondenza, relazioni, riepilogativi e cartografia relativi al fabbisogno di spesa per lavori all'interno del PnS.

b. 6.

Fasc. 12. «Fabbisogni esercizio 1976» *1975 dic. 22 - 1976 dic. 7*  
Corrispondenza, relazioni, riepilogativi, progetti e cartografia relativi al fabbisogno di spesa per lavori all'interno del PnS.

b. 7.

Fasc. 13. «Fabbisogni esercizio 1976 bis» *1976 gen. 2 - 1976 dic. 22*  
Corrispondenza, relazioni e riepilogativi relativi al fabbisogno di spesa per lavori all'interno del PnS.

b. 8.

Fasc. 14. «Fabbisogni esercizio 1977» *1976 feb. 10 - 1977 dic. 27*  
Corrispondenza, relazioni, riepilogativi, *dépliant* a stampa e cartografia relativi al fabbisogno di spesa per lavori all'interno del PnS

b. 9.

Fasc. 15. «Fabbisogni esercizio 1977 bis» 1976 gen. 12 - 1978 gen. 20  
Corrispondenza, relazioni, riepilogativi, *dépliant* a stampa e cartografia relativi al fabbisogno di spesa per lavori all'interno del PnS.

b. 10.

Fasc. 16. «Fabbisogni esercizio 1978» 1977 gen. 4 - 1978 dic. 30  
Corrispondenza, relazioni, riepilogativi, *dépliant* a stampa, progetti e cartografia relativi al fabbisogno di spesa per lavori all'interno del PnS.

b. 11.

Fasc. 17. «Fabbisogni esercizio 1978 bis» 1978 feb. 16 - 1979 gen. 10  
Corrispondenza, relazioni, riepilogativi e *dépliant* a stampa relativi al fabbisogno di spesa per lavori all'interno del PnS.

b. 12.

Fasc. 18. «Fabbisogni ex hotel Cristallo» 1975 set. 19 - 1979 ago. 10  
Corrispondenza, relazioni, riepilogativi, progetti e *dépliant* a stampa relativi al fabbisogno di spesa per la ristrutturazione dell'ex hotel Cristallo, da trasformare in foresteria a disposizione dell'Ufficio di amministrazione del Parco.

#### IV.2. RENDICONTI (bb. 13-14)

Corrispondenza, minute, relazioni e altra documentazione contabile prodotte per la presentazione dei rendiconti annuali dell'ente. Si segnala che tra la documentazione destinata alla sezione storica dell'Archivio del Parco nazionale dello Stelvio, la sottoserie Rendiconti è stata l'unica a subire scarti consistenti.

b. 13

Fasc. 19. «Contabilità spese inerenti al Parco nazionale dello Stelvio, esercizio 1934 - 1935 e 1935 - 1936» 1935 ott. 16 - 1936 set. 29  
Corrispondenza, registri e certificati relativi alla contabilità del PnS.

Fasc. 20. «Rendiconti esercizio 1936 - 1937» 1936 set. 4 - 1937 ago. 2  
Corrispondenza, registri e certificati relativi alla contabilità del PnS.

b. 14.

Fasc. 21. «Minute rendiconti Azienda e Parco. Anno 1937 - 1938»  
1937 set. 4 - 1938 ago. 31

Corrispondenza, registri e certificati relativi alla contabilità del PnS.

Fasc. 22. «Rendiconti esercizio 1938 - 1939»  
1938 set. 5 - 1939 ott. 19

Corrispondenza, registri e certificati relativi alla contabilità del PnS.

Fasc. 23. «Rendiconti del Parco nazionale dello Stelvio, esercizio 1939 - 1940»  
1939 nov. 30 - 1940 ago. 7

Corrispondenza, registri e certificati relativi alla contabilità del PnS.

Fasc. 24. «1940 - 1941»  
1940 set. 9 - 1941 dic. 31

Corrispondenza, registri e certificati relativi alla contabilità del PnS.

Fasc. 25. «Parco nazionale dello Stelvio, rendiconti in conto competenze 1941 - 1942»  
1941 lug. 10 - 1942 set. 30

Corrispondenza, registri e certificati relativi alla contabilità del PnS.

Fasc. 26. «Parco nazionale dello Stelvio, rendiconti esercizio 1942 - 1943, competenze»  
1942 lug. 22 - 1943 giu. 30

Corrispondenza, registri e certificati relativi alla contabilità del PnS.

IV.3. CONTI E FATTURE (bb. 15-17; regg. 18-41)

Documentazione riguardante acquisti, pagamenti e riscossioni effettuati dall'Ufficio amministrazione del Parco.

b. 15.

Fasc. 27. «Fatture e schede clienti 1973»  
1973 gen. 10 - 1973 nov. 13

Schede di fatturazione.

Fasc. 28. «Fatture e schede clienti 1974»  
1974 gen. 7 - 1974 dic. 19

Schede di fatturazione.

Fasc. 29. «Fatture e schede clienti 1975»  
1975 gen. 7 - 1975 dic. 19

Schede di fatturazione.

Fasc. 30. «Fatture e schede clienti 1976»  
1976 gen. 29 - 1976 dic. 30

Schede di fatturazione.

Fasc. 31. «Schede per registrazione fatture anno 1975» 1975  
Schede dei fornitori con riepilogativi delle fatture.

Fasc. 32. «Ordini di accreditamento 1972 - 1975» 1972 mar. 3 - 1975 gen. 16  
Corrispondenza e riepilogativi relativi a pagamenti e ordinativi.

b. 16.

Fasc. 33. «Quietanze di versamento, buoni di prelievo 1975» 1975 gen. 1 - 1976 gen. 22  
Corrispondenza e riepilogativi relativi a pagamenti e ordinativi.

Fasc. 34. «Quietanze di versamento, buoni di prelievo 1976» 1976 feb. 3 - 1977 gen. 25  
Corrispondenza e riepilogativi relativi a pagamenti e ordinativi.

Fasc. 35. «Quietanze di versamento, buoni di prelievo 1977» 1977 gen. 5 - 1978 gen. 10  
Corrispondenza e riepilogativi relativi a pagamenti e ordinativi.

b. 17.

Fasc. 36. «Atti di cottimo» 1967 set. 14 - 1971 nov. 8  
Registri e rendiconti del pagamento di lavori effettuati all'interno del PnS.

Fasc. 37. «Documenti relativi al quarto multa spettante ai verbalizzanti» 1967 ? - 1971 ?  
Registri e rendiconti del pagamento ai verbalizzanti del quarto sulle multe per infrazioni all'interno del PnS.

reg. 18

«Ordini di incasso 1973» 1973 gen. 2 - 1980 mar. 21  
Registro dei versamenti in favore dell'Ufficio di amministrazione del Parco.

reg. 19

«Ordini di incasso 1974» 1974 gen. 5 - 1975 gen. 10  
Registro dei versamenti in favore dell'Ufficio di amministrazione del Parco.

reg. 20

«Ordini di incasso 1975» 1975 feb. 1 - 1976 gen. 2  
Registro dei versamenti in favore dell'Ufficio di amministrazione del Parco.

reg. 21

«Ordini di incasso 1976» 1976 feb. 3 - 1977 ott. 25  
Registro dei versamenti in favore dell'Ufficio di amministrazione del Parco.

reg. 22

«Ordini di incasso 1977» 1977 nov. 15 - 1979 apr. 24  
Registro dei versamenti in favore dell'Ufficio di amministrazione del Parco.

reg. 23

«Registro generale degli introiti» 1966 gen. 31 - 1976 ago. 30  
Registro delle entrate dell'Ufficio di amministrazione del Parco.

reg. 24

«Registro generale cassa» 1938 nov. 27 - 1963 lug. 5  
Registro della contabilità dell'Ufficio di amministrazione del Parco.

reg. 25

«Giornale di cassa» 1963 lug. 31 - 1975 dic. 30  
Registro della contabilità dell'Ufficio di amministrazione del Parco.

reg. 26

«Giornale di cassa Silandro» 1970 mar. 5 - 1970 dic. 1  
Registro della contabilità dell'ufficio di Silandro.

reg. 27

«Registro acquisti» 1973 nov. 30 - 1979 dic. 18  
Registro della contabilità dell'Ufficio di amministrazione del Parco.

reg. 28

«Registro delle subanticipazioni 1936 - 1958» 1938 nov. 28 - 1958 giu. 30  
Registro delle somme anticipate dal personale.

reg. 29

«Registro delle subanticipazioni 1958 - 1974» 1958 lug. 1 - 1974 ott. 10  
Registro delle somme anticipate dal personale.

reg. 30

«[Elenco delle fatture di versamento per operazioni di tesoreria]»

*1970 feb. 10 - 1974 mag. 6*

Registro della contabilità dell'Ufficio di amministrazione del Parco.

reg. 31

«Autofatture emesse dall'Ufficio Azienda di Stato per le foreste demaniali - Parco nazionale dello Stelvio di Bormio per rimborsi vari» *1973 mar. 31 - 1973 dic. 31*

Registro della contabilità dell'Ufficio di amministrazione del Parco.

reg. 32

«Autofatture»

*1974 gen. 31 - 1974 dic. 3*

Registro della contabilità dell'ufficio di Silandro.

reg. 33

«Fatture ricevute»

*1973 gen. 13 - 1973 dic. 31*

Registro della contabilità dell'Ufficio di amministrazione del Parco.

reg. 34

«Conto corrente postale»

*1967 dic. 1 - 1978 dic. 23*

Registro delle operazioni di deposito e versamento sul conto corrente ed estratti conto.

reg. 35

«Registro di carico e scarico dei materiali di consumo ed oggetti fragili e di tenue valore. [1957 - 1967]»

*1957 giu. 14 - 1967 giu. 24*

Registro del materiale di facile consumo.

reg. 36

«Registro di carico e scarico dei materiali di consumo ed oggetti fragili e di tenue valore. [1967 - 1974]»

*1967 ago. 7 - 1974 ago. 31*

Registro del materiale di facile consumo.

reg. 37

«Registro di carico e scarico della cancelleria»

*1967 gen. 9 - 1967 mag. 10*

Registro del materiale di cancelleria.

reg. 38

«Memoriale di cassa. [Acquisti e forniture]»  
Registro delle forniture di materiale per gli uffici.

*1967 ago. 7 - 1968 mar. 30*

reg. 39

«Partitario»  
Registro della gestione finanziaria del PnS.

*1941 ago. 20 - 1963 giu. 27*

reg. 40

«Partitario»  
Registro della gestione finanziaria del PnS.

*1963 nov. 7 - 1972 ott. 31*

reg. 41

«Registro sviluppo partite»  
Registro della gestione finanziaria del PnS.

*[1967 ?]*



## POSTO DI CUSTODIA DI MARTELLO

Il fondo è costituito da 105 fascicoli, conservati in 9 buste, e 9 registri, conservati in 1 busta. Le scritture coprono un arco cronologico che dal 1959 giunge sino al 1979, con documenti in copia dal 1935.

La documentazione è articolata in due serie: Protocolli (b. 1); Carteggio per anno (bb. 1-9).

### I. PROTOCOLLI (b. 1)

La serie, raccolta in un'unica busta, è costituita dai 9 registri di protocollo del Posto di custodia di Martello dal 1963 al 1978.

b. 1.

Reg. 1. «Registro di protocollo 1963 - 1970»	<i>1963 gen. 4 - 1970 dic. 30</i>
Reg. 2. «Registro di protocollo 1971»	<i>1971 gen. 7 - 1971 dic. 31</i>
Reg. 3. «Registro di protocollo 1972»	<i>1972 gen. 7 - 1972 dic. 29</i>
Reg. 4. «Registro di protocollo 1973»	<i>1973 gen. 9 - 1973 dic. 31</i>
Reg. 5. «Registro di protocollo 1974»	<i>1974 gen. 4 - 1974 dic. 20</i>
Reg. 6. «Registro di protocollo 1975»	<i>1975 gen. 2 - 1975 dic. 30</i>
Reg. 7. «Registro di protocollo 1976»	<i>1976 gen. 2 - 1976 dic. 30</i>
Reg. 8. «Registro di protocollo 1977»	<i>1977 gen. 7 - 1977 dic. 31</i>
Reg. 9. «Registro di protocollo 1978»	<i>1978 gen. 19 - 1978 dic. 30</i>

## II. CARTEGGIO PER ANNO (bb. 1-9)

La serie è costituita da 105 fascicoli, conservati in 9 buste, con scritture dal 1959 al 1979 e documenti in copia dal 1935.

La documentazione, organizzata per anno e disposta in fascicoli corrispondenti alle voci di titolare, riguarda in particolare: la gestione amministrativa e contabile del personale e dei beni mobili e immobili del Posto di custodia; l'attività scientifica, divulgativa e di promozione turistica realizzata direttamente o in collaborazione con altri soggetti; la vigilanza sul territorio del Parco finalizzata alla tutela ambientale; autorizzazioni relative a opere pubbliche e private realizzate nel territorio del Posto di custodia.

I fascicoli del periodo 1959 - 1970, per il quale l'archivio presenta numerose lacune, costituiscono un'unica sottoserie, raccolta in una busta preesistente al riordinamento. In questo caso la fascicolazione segue criteri eterogenei: per anno, voce di titolare o argomento.

1959 - 1970

b. 1.

Fasc. 1. «Registro motocicletta di servizio targa CFS 200»

1959 feb. 18 - 1966 dic. 22

Registro dell'utilizzo della motocicletta a disposizione del Posto di custodia.

Fasc. 2. «1960 - 1961 - 1962. Atti»

1960 gen. 21 - 1962 dic. 24

Corrispondenza, registro presenze e contratti relativi all'attività del Posto di custodia.

Fasc. 3. «1963 - 1964 - 1965. Corrispondenza»

1963 gen. 4 - 1965 dic. 27

Corrispondenza e circolari sull'attività del Posto di custodia e la remunerazione del personale.

Si segnala la presenza di documentazione in lingua tedesca.

Fasc. 4. «1966»

1966 gen. 7 - 1966 dic. 20 [con documentazione a partire dal 1961]

Corrispondenza, circolari e pubblicazioni a stampa sull'attività del Posto di custodia e la remunerazione del personale.

Fasc. 5. «1967» *1967 gen. 4 - 1967 dic. 21 [con documentazione in copia dal 1935]*  
Corrispondenza, certificati, elenchi e decreti relativi all'attività del Posto di custodia e alla retribuzione del personale.

Si segnala la presenza di documentazione in lingua tedesca.

Fasc. 6. «1968» *1968 gen. 4 - 1968 dic. 31*  
Corrispondenza, circolari ed elenchi relativi all'attività del Posto di custodia e alla remunerazione del personale.

Fasc. 7. «[1968 - 1969 - 1970. Pos. I, fasc. 1, 2, 3] - Leggi, decreti e regolamenti vari»  
*1970 gen. 21 - 1970 lug. 7*  
Corrispondenza e testo di legge sull'esercizio della caccia nel territorio del PnS.

Fasc. 8. «[1968 - 1969 - 1970. Pos. II, fasc. 1, 2, 3, 4, 5, 6] - Circoscrizione, servizio d'istituto, ispezioni, statistica»  
*1969 feb. 8 - 1970 dic. 14*  
Corrispondenza e relazioni sull'attività del Posto di custodia e la presenza di fauna nel territorio del PnS.

Si segnala la presenza di documentazione in lingua tedesca.

Fasc. 9. «[1968 - 1969 - 1970. Pos. III, fasc. 1, 2, 3] - Servizio amministrativo. spese, ufficio, arredamento posti di custodia»  
*1969 gen. 7 - 1970 dic. 23*  
Corrispondenza, circolari, ricevute di pagamento e relazioni relative all'attività e alla fornitura di materiale per il Posto di custodia.

Si segnala la presenza di documentazione in lingua tedesca.

Fasc. 10. «[1968 - 1969 - 1970. Pos. IV, fasc. 1, 2, 3, 4, 5] - Fauna, flora, riserve naturali, recinti, foraggiamenti, salinatura, specie ittiche»  
*1969 gen. 20 - 1970 dic. 2*  
Corrispondenza, circolari e ricevute di pagamento relative all'esercizio della caccia e della pesca, a richieste di autorizzazione per lavori, attività estrattive e raccolta di flora nel territorio del PnS.

Si segnala la presenza di documentazione in lingua tedesca.

Fasc. 11. «[1968 - 1969 - 1970. Pos. V, fasc. 1, 2, 4] - Contenzioso»  
*1969 feb. 12 - 1970 dic. 3*  
Corrispondenza, decreti e verbali relativi all'esercizio della caccia e a infrazioni.

Si segnala la presenza di documentazione in lingua tedesca.

Fasc. 12. «[1968 - 1969 - 1970. Pos. VII, fasc. 1, 2, 3, 4, 5] - Personale»  
*1968 nov. 21 - 1970 dic. 30*  
Corrispondenza e certificati relativi all'attività, alla remunerazione, a infortuni e malattie e ai servizi a disposizione del personale.

Si segnala la presenza di documentazione in lingua tedesca.

Fasc. 13. «[1968 - 1969 - 1970. Pos. VIII, fasc. 1, 2, 3, 4] - Stipendi, paghe, indennità varie, libretti, tessere ferroviarie, licenze porto d'arma, decreti guardia giurata ecc.»

*1969 gen. 16 - 1970 dic. 21*

Corrispondenza, circolari e certificati relativi all'attività e al rilascio di documenti per il personale.

Fasc. 14. «[1968 - 1969 - 1970. Pos. IX, fasc. 1, 2, 3, 4, 5] - Armi, munizioni, automezzi di servizio, vestiario e materiale di equipaggiamento»

*1969 mar. 24 - 1970 lug. 2*

Corrispondenza e circolari sulla fornitura di equipaggiamento per il personale.

Fasc. 15. «1970. Licenza di caccia 1970. Censimento selvaggina»

*1969 apr. 30 - 1970 set. 22*

Certificati, elenchi e registri relativi a licenze di caccia e a piani di abbattimento dei cervi all'interno del PnS.

Si segnala la presenza di documentazione in lingua tedesca.

Fasc. 16. «1970. Licenza di caccia 1970»

*1970 set. 15 - 1970 ott. 15*

Certificati, registri ed elenchi relativi a licenze di caccia e a piani abbattimento dei cervi all'interno del PnS; disegno a mano rappresentante un cranio di cervo.

Si segnala la presenza di documentazione in lingua tedesca.

Fasc. 17. «[1970. Circolari, pubblicazioni a stampa]» *[1967 nov. ?] - 1970 lug. 27*

Circolari, ordinanza e copie di pubblicazioni a stampa sulla presenza di fauna, la tutela della flora e l'esercizio della caccia.

## 1971

### b. 2.

Fasc. 18. «[1971. Pos. I, fasc. 1] - Leggi, decreti e regolamenti» *1971 gen. 20*

Circolare dell'Ispettorato regionale della Lombardia del CfS sulla legge 1054/1970 concernente l'indennità mensile per i servizi d'istituto delle forze di polizia e del personale civile dell'Amministrazione penitenziaria.

Fasc. 19. «[1971. Pos. II, fasc. 1, 4, 5] - Circoscrizione, servizio d'istituto, ispezioni, statistica» *1970 dic. 17 - 1971 dic. 23*

Corrispondenza e circolari sull'attività del personale.

Fasc. 20. «[1971. Pos. III, fasc. 2, 3] - Servizio amministrativo, ufficio arredamento»

*1971 mar. 12 - 1971 dic. 10*

Corrispondenza, circolari, riepilogativi e relazioni relativi all'attività e alla fornitura di materiale per il Posto di custodia.

Fasc. 21. «[1971. Pos. IV, fasc. 1, 2, 3, 4, 5, 6] - Fauna, flora, riserve naturali, recinti, foraggiamenti, salinature, strade, ecc.» 1970 nov. 13 - 1971 dic. 22

Corrispondenza, circolari e relazioni sulla tutela della fauna, la distribuzione di foraggio e la concessione di autorizzazioni per lavori all'interno del PnS.

Fasc. 22. «[1971. Pos. V, fasc. 2, 4] - Contenzioso» 1970 dic. 7 - 1971 set. 6

Corrispondenza e verbali relativi a infrazioni all'interno del PnS.

Fasc. 23. «[1971. Pos. VII, fasc. 1, 2, 3, 4, 5] - Personale»

1970 dic. 30 - 1972 gen. 8

Corrispondenza, circolari, decreti, registro e bando relativi all'attività, alla remunerazione e alla formazione del personale.

Fasc. 24. «[1971. Pos. VIII, fasc. 1, 2, 3, 4] - Stipendi, paghe, indennità varie, tessere, licenze e decreti» 1971 gen. 7 - 1971 dic. 23

Corrispondenza, circolari e certificati relativi all'attività, al rilascio di documenti per il personale e all'adesione ad associazioni.

Fasc. 25. «[1971. Pos. IX, fasc. 1, 3, 4, 5] - Armi, munizioni, automezzi di servizio, vestiario e materiale d'equipaggiamento ecc.» 1970 dic. 16 - 1971 ott. 20

Corrispondenza e circolari sulla fornitura di equipaggiamento per il personale.

Fasc. 26. «Caccia 1971» 1970 ago. 26 - 1971 set. 26

Certificati, elenchi e registri relativi a licenze di caccia e a piani di abbattimento dei cervi all'interno del PnS.

Si segnala la presenza di documentazione in lingua tedesca.

Fasc. 27. «1971. Pesca Rio Plima - Gioveretto» 1971 set. 5

Registro ed elenchi delle licenze di pesca all'interno del PnS.

Fasc. 28. «Statistica visitatori dal 1 agosto 1971» 1971 apr. 5 - 1971 ago. 7

Relazione statistica sulle visite nella zona di Martello.

## 1972

### b. 3.

Fasc. 29. «[1972. Pos. I, fasc. 1, 3] - Leggi, decreti e regolamenti»

1971 dic. 7 - 1972 dic. 11

Testi di legge e copia del bollettino ufficiale della Provincia autonoma di Bolzano.

Fasc. 30. «[1972. Pos. II, fasc. 1, 3, 4, 5, 6] - Circoscrizione, servizio d'istituto, ispezioni, statistica, propaganda»  
1972 *gen.* 5 - 1972 *dic.* 19

Corrispondenza e circolari sull'attività del personale e l'attività scientifica all'interno del PnS.

Fasc. 31. «[1972. Pos. III, fasc. 1, 2, 3, 4, 5] - Servizio amministrativo, ufficio arredamento»  
1972 *gen.* 7 - 1973 *gen.* 2

Corrispondenza, circolari, riepilogativi e relazioni relativi all'attività e alla fornitura di materiale per il Posto di custodia.

Fasc. 32. «[1971. Pos. IV, fasc. 2, 4, 6] - Fauna, flora, riserve naturali, recinti, foraggiamenti, salinature, ripopolamento e catture, permessi caccia e pesca»

1972 *feb.* 15 - 1972 *nov.* 15

Corrispondenza e circolari sull'attività del personale e l'attività scientifica all'interno del PnS.

Fasc. 33. «[1972. Pos. V, fasc. 1, 2, 3, 5] - Flora, riserve naturali, strade, teleferiche, costruzioni varie, utilizzazioni boschive»  
1970 *ott.* 28 - 1972 *dic.* 12

Corrispondenza e circolari su richieste di autorizzazione per campeggio, attività estrattive e lavori all'interno del PnS.

Fasc. 34. «[1972. Pos. VI, fasc. 2] - Contenzioso»  
1972 *giu.* 12 - 1972 *lug.* 5

Corrispondenza e verbale sull'uccisione di un capriolo all'interno del PnS.

Fasc. 35. «[1972. Pos. VII, fasc. 3] - Danni in genere»  
1972 *mar.* 3 - 1972 *ott.* 5

Corrispondenza e testo di accordo su danni arrecati dalla fauna alle attività economiche.

Fasc. 36. «[1972. Pos. VIII, cat. 1, fasc. 1, 2, 3, 4, 5, 6] - Personale»

1972 *gen.* 10 - 1972 *dic.* 23

Corrispondenza, circolari e certificati relativi all'attività del personale.

Fasc. 37. «[1972. Pos. VIII, cat. 2, fasc. 1, 2, 3, 4] - Stipendi, paghe, indennità varie, libretti ferroviari, tessere di riconoscimento, abbonamenti vari»

1972 *gen.* 7 - 1972 *dic.* 21

Corrispondenza e certificati relativi alla retribuzione del personale e al rilascio di documenti.

Fasc. 38. «[1972. Pos. IX, fasc. 1] - Automezzi, motomezzi di servizio»

1972 *apr.* 27 - 1972 *mag.* 4

Corrispondenza sul personale autorizzato a condurre i mezzi di servizio.

Fasc. 39. «[1972. Pos. X, fasc. 3] - Armi, vestiario, materiale di equipaggiamento»

1972 *feb.* 15 - 1972 *dic.* 12

Corrispondenza e certificati relativi all'equipaggiamento fornito al personale.

Fasc. 40. «Caccia 1972» 1972 mag. 31 - 1972 ott. 9  
Certificati, elenchi e registri relativi a licenze di caccia e a piani di abbattimento all'interno del PnS.

## 1973

### b. 4.

Fasc. 41. «[1973. Pos. I, fasc. 1, 4] - Leggi, decreti e regolamenti» 1973 apr. 11 - 1973 dic. 31

Circolari, testi di legge e copia della «Gazzetta ufficiale» relativi all'attività e alla formazione del personale e all'amministrazione del PnS.

Fasc. 42. «[1973. Pos. II, fasc. 1, 3, 4, 5, 6, 7] - Circoscrizione, servizio d'istituto, ispezioni, statistica, propaganda» 1973 gen. 1 - 1973 dic. 31

Corrispondenza, circolari, relazioni e brogliacci relativi all'attività del personale.

Fasc. 43. «[1973. Pos. III, fasc. 2, 3, 4, 5] - Servizio amministrativo, ufficio arredamento» 1973 gen. 3 - 1973 dic. 28

Corrispondenza, circolari e riepilogativi relativi alle forniture per il posto di custodia.

Fasc. 44. «[1973. Pos. IV, fasc. 1, 2] - Fauna, foraggiamento, salinature. ripopolamento e catture, permessi caccia e pesca» 1973 gen. 16 - 1973 dic. 15

Corrispondenza sull'esercizio della caccia e il controllo della fauna all'interno del PnS.

Fasc. 45. «[1973. Pos. V, fasc. 1, 2, 3, 5] - Flora, riserve naturali, strade, teleferiche, costruzioni varie, utilizzazioni boschive» 1972 lug. 3 - 1973 dic. 28

Corrispondenza e circolari su richieste di autorizzazione per campeggio, attività estrattive e lavori all'interno del PnS.

Fasc. 46. «[1973. Pos. VI, fasc. 1, 2, 4] - Contenzioso» 1971 giu. 22 - 1973 set. 19

Corrispondenza e verbale su infrazioni all'interno del PnS.

Fasc. 47. «[1973. Pos. VII, fasc. 2] - Danni in genere» 1973 apr. 11 - 1973 dic. 31  
Circolari su prevenzione e segnalazione di incendi.

Fasc. 48. «[1973. Pos. VIII, cat. 1, fasc. 1, 2, 3, 4, 5, 6] - Personale» 1973 gen. 3 - 1973 dic. 30

Corrispondenza, circolari e certificati relativi all'attività del personale.

Fasc. 49. «[1973. Pos. VIII, cat. 2, fasc. 2, 3, 4] - Stipendi, paghe, indennità varie, libretti ferroviari, tessere di riconoscimento, abbonamenti vari»

*1972 dic. 29 - 1973 dic. 27*

Corrispondenza, circolari e certificati relativi alla retribuzione del personale e al rilascio di documenti, dispense del bollettino ufficiale del Cfs.

Fasc. 50. «[1973. Pos. IX, fasc. 2, 3] - Auto-motomezzi di servizio»

*1973 lug. 16 - 1973 ott. 23*

Corrispondenza e registri relativi all'utilizzo dei mezzi a disposizione del personale.

Fasc. 51. «[1973. Pos. X, fasc. 2, 3] - Armi, vestiario, materiali di equipaggiamento»

*1973 gen. 8 - 1973 dic. 11*

Corrispondenza e certificati relativi all'equipaggiamento fornito al personale.

Fasc. 52. «1973. Caccia»

*1973 giu. 1 - 1973 set. 15*

Tesserini di permesso per la caccia ed elenchi relativi all'esercizio della caccia all'interno del PnS.

Si segnala la presenza di documentazione in lingua tedesca.

## 1974

### b. 5.

Fasc. 53. «[1974. Pos. I, fasc. 1, 2, 3, 4] - Leggi, decreti, regolamenti»

*1974 gen. 16 - 1974 nov. 2*

Circolari, testi di legge e copia della «Gazzetta ufficiale» relativi all'attività e alla formazione del personale e all'amministrazione del PnS.

Fasc. 54. «[1974. Pos. II, fasc. 1, 3, 4, 5, 6, 7] - Circoscrizione, servizio d'istituto, ispezioni, statistica, propaganda»

*1974 gen. 1 - 1974 dic. 31*

Corrispondenza, circolari, relazioni e brogliacci relativi all'attività del personale.

Fasc. 55. «[1974. Pos. III, fasc. 2, 3, 4, 5] - Servizio amministrativo, ufficio arredamento»

*1974 gen. 4 - 1975 gen. 2*

Corrispondenza, circolari, riepilogativi e contratti relativi alle forniture per il posto di custodia e all'affitto di locali.

Fasc. 56. «[1974. Pos. IV, fasc. 1, 2, 4, 5] - Fauna, foraggiamento, salinature, ripopolamento e catture, permessi caccia e pesca»

*1974 gen. 11 - 1974 nov. 15*

Corrispondenza, circolari ed elenchi relativi all'esercizio della caccia, alla distribuzione del foraggio e al controllo della fauna all'interno del PnS.



Fasc. 57. «[1974. Pos. V, fasc. 2, 3, 5] - Flora, riserve naturali, strade, teleferiche, costruzioni varie, utilizzazioni boschive» *1972 mar. 23 - 1974 nov. 27*

Corrispondenza, circolari e ordinanze su raccolta di flora e richieste di autorizzazione per attività estrattive e lavori all'interno del PnS.

Fasc. 58. «[1974. Pos. VI, fasc. 2] - Contenzioso» *1974 lug. 1 - 1974 nov. 22*

Corrispondenza e verbali su infrazioni all'interno del PnS.

Fasc. 59. «[1974. Pos. VII, fasc. 2] - Danni in genere» *1974 lug. 25 - 1975 set. 5*

Corrispondenza, circolare e moduli per relazioni relativi alla segnalazione e alla prevenzione di incendi.

Fasc. 60. «[1974. Pos. VIII, cat. 1, fasc. 1, 2, 3, 4, 5, 6] - Personale»

*1973 ago. 26 - 1975 gen. 7*

Corrispondenza, circolari e certificati relativi all'attività del personale.

Fasc. 61. «[1974. Pos. VIII, cat. 2, fasc. 1, 2, 3, 4] - Stipendi, paghe, indennità varie, libretti ferroviari, tessere di riconoscimento, abbonamenti vari»

*1973 nov. 24 - 1974 nov. 22*

Corrispondenza, circolari, copia della «Gazzetta ufficiale», testi di legge e certificati relativi alla retribuzione del personale e al rilascio di documenti, dispense del bollettino ufficiale del CfS.

Fasc. 62. «[1974. Pos. IX, fasc. 2, 3] - Auto-motomezzi di servizio»

*1974 feb. 20 - 1974 dic. 2*

Corrispondenza e registri relativi all'utilizzo dei mezzi a disposizione del personale.

Fasc. 63. «[1974. Pos. X, fasc. 2, 3] - Armi, vestiario, materiali di equipaggiamento»

*1973 gen. 28 - 1975 nov. 11*

Corrispondenza e certificati relativi all'equipaggiamento fornito al personale.

## 1975

### b. 6.

Fasc. 64. «[1975. Pos. I, fasc. 2, 4] - Leggi, decreti, regolamenti»

*1975 gen. 29 - 1975 set. 4*

Circolari sull'applicazione di leggi e regolamenti riguardanti il PnS.

Fasc. 65. «[1975. Pos. II, fasc. 4, 5, 6, 7] - Circoscrizione, servizio d'istituto, ispezioni, statistica, propaganda»

*1975 gen. 7 - 1975 dic. 23*

Corrispondenza, circolari, relazioni e brogliacci relativi all'attività del personale.

Fasc. 66. «[1975. Pos. III, fasc. 1, 3, 4, 5] - Servizio amministrativo, ufficio arredamento»  
1975 gen. 7 - 1976 gen. 17

Corrispondenza, verbali ed elenchi relativi a utenze e forniture del Posto di custodia.

Fasc. 67. «[1975. Pos. IV, fasc. 1, 3, 4, 5] - Fauna, foraggiamento, salinature, ripopolamento e catture, permessi caccia e pesca»  
1975 gen. 13 - 1975 ott. 25

Corrispondenza e circolari sull'esercizio della caccia, la distribuzione del foraggio e il controllo della fauna all'interno del PnS.

Si segnala la presenza di documentazione in lingua tedesca.

Fasc. 68. «[1975. Pos. V, fasc. 1, 2, 3] - Flora, riserve naturali, strade, teleferiche, costruzioni varie, utilizzazioni boschive»  
1974 giu. 24 - 1975 mag. 22

Corrispondenza e circolari sulla gestione delle risorse boschive e su richieste di autorizzazione per lavori e attività estrattive all'interno del PnS.

Fasc. 69. «[1975. Pos. VI, fasc. 4, 6] - Contenzioso»  
1975 gen. 7 - 1975 nov. 5

Corrispondenza e verbali su infrazioni all'interno del PnS.

Fasc. 70. «[1975. Pos. VII, fasc. 2] - Danni in genere»  
1975 mar. 26 - 1976 lug. 11

Circolari sulla gestione e prevenzione degli incendi.

Fasc. 71. «[1975. Pos. VIII, cat. 1, fasc. 1, 2, 3, 4, 5, 6] - Personale»

1974 dic. 31 - 1976 gen. 22

Corrispondenza, circolari e certificati relativi all'attività del personale.

Si segnala la presenza di documentazione in lingua tedesca.

Fasc. 72. «[1975. Pos. VIII, cat. 2, fasc. 1, 2, 3, 4] - Stipendi, paghe, indennità varie, libretti ferroviari, tessere di riconoscimento, abbonamenti vari»

1972 nov. 25 - 1975 dic. 18

Corrispondenza, circolari, copia della «Gazzetta ufficiale», testi di legge e certificati relativi alla retribuzione del personale e al rilascio di documenti, dispense del bollettino ufficiale del CfS.

Fasc. 73. «[1975. Pos. IX, fasc. 1, 2, 3] - Auto-motomezzi di servizio»

1975 gen. 7 - 1975 dic. 18

Corrispondenza e registri relativi all'utilizzo dei mezzi a disposizione del personale.

Fasc. 74. «[1975. Pos. X, fasc. 2, 3] - Armi, vestiario, materiali di equipaggiamento»

1975 gen. 14 - 1975 dic. 10

Corrispondenza e certificati relativi all'equipaggiamento fornito al personale.

Si segnala la presenza di documentazione in lingua tedesca.

1976

b. 7.

Fasc. 75. «[1976. Pos. I, fasc. 1, 2, 3, 4] - Leggi, decreti, regolamenti»

1976 gen. 24 - 1976 set. 29 [con documentazione in copia dal 1972]

Corrispondenza, circolari e copie di atti parlamentari su leggi e regolamenti riguardanti il PnS.

Fasc. 76. «[1976. Pos. II, fasc. 1, 5, 6, 7] - Circoscrizione, servizio d'istituto, ispezioni, statistica, propaganda»

1976 gen. 2 - 1976 dic. 9

Corrispondenza, circolari, relazioni e brogliacci relativi all'attività del personale.

Fasc. 77. «[1976. Pos. III, fasc. 2, 3, 4, 5] - Servizio amministrativo, ufficio arredamento»

1975 dic. 19 - 1976 nov. 29

Corrispondenza e circolari su forniture per uffici e posti di custodia.

Fasc. 78. «[1976. Pos. IV, fasc. 3, 4, 5] - Fauna, foraggiamento, salinature, ripopolamento e catture, permessi caccia e pesca»

1975 giu. 25 - 1976 nov. 17

Corrispondenza, circolari ed elenchi relativi all'esercizio della caccia, alla distribuzione del foraggio e al controllo della fauna all'interno del PnS.

Si segnala la presenza di documentazione in lingua tedesca.

Fasc. 79. «[1976. Pos. V, fasc. 2, 3, 5] - Flora, riserve naturali, strade, teleferiche, costruzioni varie, utilizzazioni boschive»

[1975 nov. ?] - 1976 lug. 3

Corrispondenza, circolari e cartografia relative alla gestione delle risorse boschive e a richieste di autorizzazione per lavori e attività estrattive all'interno del PnS.

Fasc. 80. «[1976. Pos. VI, fasc. 4] - Contenzioso»

1976 mar. 30 - 1976 dic. 14

Corrispondenza su infrazioni all'interno del PnS.

Fasc. 81. «[1976. Pos. VII, fasc. 4] - Danni in genere»

1976 ott. 1

Circolare sui danni arrecati dalla fauna alle colture all'interno del PnS.

Fasc. 82. «[1976. Pos. VIII, cat. 1, fasc. 1, 2, 3, 4, 5, 6] - Personale»

1975 dic. 11 - 1977 gen. 10

Corrispondenza, circolari, certificati, copie della «Gazzetta ufficiale» e registri relativi all'attività del personale.

Si segnala la presenza di documentazione in lingua tedesca.

Fasc. 83. «[1976. Pos. VIII, cat. 2, fasc. 2, 3] - Stipendi, paghe, indennità varie, libretti ferroviari, tessere di riconoscimento, abbonamenti vari»

*1976 giu. 18 - 1976 dic. 20*

Corrispondenza, circolari, testi di legge e certificati relativi alla retribuzione del personale e al rilascio di documenti, dispense del bollettino ufficiale del Cfs.

Fasc. 84. «[1976. Pos. IX, fasc. 1, 2, 3] - Auto-motomezzi di servizio»

*1974 dic. 18 - 1977 gen. 3*

Corrispondenza e registri relativi all'utilizzo dei mezzi a disposizione del personale.

Fasc. 85. «[1976. Pos. X, fasc. 3] - Armi, vestiario, materiali di equipaggiamento»

*1976 gen. 15 - 1976 dic. 13*

Corrispondenza e certificati relativi all'equipaggiamento fornito al personale.

Si segnala la presenza di documentazione in lingua tedesca.

## 1977

b. 8.

Fasc. 86. «[1977. Pos. I, fasc. 1, 4] - Leggi, decreti, regolamenti»

*1977 feb. 26 - 1977 nov. 28*

Corrispondenza su invio di pubblicazioni e gestione della fauna all'interno del PnS.

Fasc. 87. «[1977. Pos. II, fasc. 1, 3, 5, 6, 7] - Circoscrizione, servizio d'istituto, ispezioni, statistica, propaganda»

*1976 apr. 26 - 1977 dic. 31*

Corrispondenza, circolari, relazioni, cartografia e brogliacci relativi all'attività del personale.

Si segnala: cartografia relativa al censimento faunistico nazionale condotto dall'Istituto di entomologia dell'Università di Pavia con la Direzione generale per l'economia montana e per le foreste del Ministero dell'agricoltura e delle foreste, 1977.

Fasc. 88. «[1977. Pos. III, fasc. 2, 3, 4, 5] - Servizio amministrativo, ufficio arredamento»

*1976 dic. 30 - 1977 dic. 13*

Corrispondenza e circolari su forniture per uffici e posti di custodia.

Fasc. 89. «[1977. Pos. IV, fasc. 1, 2, 3, 4, 5] - Fauna, foraggiamento, salinature, ripopolamento e catture, permessi caccia e pesca»

*1976 giu. 20 - 1978 feb. 18*

Corrispondenza, circolari, certificati, cartografia ed elenchi relativi all'esercizio della caccia, alla distribuzione del foraggio e al controllo della fauna all'interno del PnS.

Si segnala la presenza di documentazione in lingua tedesca.

Fasc. 90. «[1977. Pos. V, fasc. 1, 2, 3] - Flora, riserve naturali, strade, teleferiche, costruzioni varie, utilizzazioni boschive» *1973 giu. 5 - 1977 lug. 13*

Corrispondenza, circolari, testi di legge e deliberazioni relativi alla gestione delle risorse boschive e a richieste di autorizzazione per lavori e attività estrattive all'interno del PnS.

Fasc. 91. «[1977. Pos. VI, fasc. 2, 4] - Contenzioso» *1975 set. 15 - 1977 dic. 12*

Corrispondenza e verbali su infrazioni all'interno del PnS.

Fasc. 92. «[1977. Pos. VII, fasc. 4] - Danni in genere» *1975 dic. 29*

Circolare e cartografia relative al rilevamento valanghe.

Fasc. 93. «[1977. Pos. VIII, cat. 1, fasc. 1, 2, 3, 4, 5, 6] - Personale»

*1977 gen. 14 - 1978 gen. 3*

Corrispondenza, circolari, certificati, copie della «Gazzetta ufficiale» e registri relativi all'attività del personale.

Si segnala la presenza di documentazione in lingua tedesca.

Fasc. 94. «[1977. Pos. VIII, cat. 2, fasc. 2, 3] - Stipendi, paghe, indennità varie, libretti ferroviari, tessere di riconoscimento, abbonamenti vari»

*1977 gen. 8 - 1977 dic. 20*

Corrispondenza, circolari, testi di legge e certificati relativi alla retribuzione del personale e al rilascio di documenti, dispense del bollettino ufficiale del CFS.

Fasc. 95. «[1977. Pos. IX, fasc. 2, 3] - Auto-motomezzi di servizio»

*1976 gen. 19 - 1977 dic. 23*

Corrispondenza e registri relativi all'utilizzo dei mezzi a disposizione del personale.

Fasc. 96. «[1977. Pos. X, fasc. 3] - Armi, vestiario, materiali di equipaggiamento»

*1977 mar. 9 - 1977 ott. 19*

Corrispondenza e certificati relativi all'equipaggiamento fornito al personale.

Si segnala la presenza di documentazione in lingua tedesca.

## 1978

### b. 9.

Fasc. 97. «[1978. Pos. I, fasc. 1, 2, 3, 4] - Leggi, decreti, regolamenti»

*1978 gen. 24 - 1978 mag. 23*

Corrispondenza e circolari su normativa riguardante lavoro ed esercizio della caccia all'interno del PnS.

Fasc. 98. «[1978. Pos. II, fasc. 1, 3, 5, 6, 7] - Circoscrizione, servizio d'istituto, ispezioni, statistica, propaganda»

*1977 mar. 10 - 1979 gen. 10 [con documentazione in copia dal 1974]*

Corrispondenza, circolari, relazioni, cartografia e brogliacci relativi all'attività del personale e al censimento della fauna.

Fasc. 99. «[1978. Pos. III, fasc. 1, 3, 4, 5] - Servizio amministrativo, ufficio arredamento»

*1977 dic. 31 - 1978 dic. 19 [con documentazione a partire dal 1974]*

Corrispondenza e registri relativi a forniture per uffici e posti di custodia.

Fasc. 100. «[1978. Pos. IV, fasc. 1, 2, 3, 4, 5] - Fauna, foraggiamento, salinature, ripopolamento e catture, permessi caccia e pesca»

*1977 dic. 23 - 1978 dic. 19*

Corrispondenza, circolari, certificati, deliberazioni ed elenchi relativi all'esercizio della caccia, alla distribuzione del foraggio e al controllo della fauna all'interno del PnS.

Si segnala la presenza di documentazione in lingua tedesca.

Fasc. 101. «[1978. Pos. V, fasc. 1, 2, 3] - Flora, riserve naturali, strade, teleferiche, costruzioni varie, utilizzazioni boschive»

*1977 ott. 6 - 1978 mag. 30*

Corrispondenza, deliberazioni e richieste di autorizzazione per lavori all'interno del PnS.

Si segnala la presenza di documentazione in lingua tedesca.

Fasc. 102. «[1978. Pos. VIII, cat. 1, fasc. 1, 2, 3, 4, 5, 6] - Personale»

*1977 dic. 12 - 1979 mar. 23*

Corrispondenza, circolari, certificati, copie della «Gazzetta ufficiale» e registri relativi all'attività del personale.

Si segnala la presenza di documentazione in lingua tedesca.

Fasc. 103. «[1978. Pos. VIII, cat. 2, fasc. 2, 3] - Stipendi, paghe, indennità varie, libretti ferroviari, tessere di riconoscimento, abbonamenti vari»

*1978 gen. 19 - 1979 gen. 6*

Corrispondenza, circolari, testi di legge e certificati relativi alla retribuzione del personale e al rilascio di documenti, dispense del bollettino ufficiale del Cfs.

Fasc. 104. «[1978. Pos. IX, fasc. 1, 2, 3] - Auto-motomezzi di servizio»

*1978 gen. 2 - 1979 gen. 3*

Corrispondenza e registri relativi all'utilizzo dei mezzi a disposizione del personale.

Fasc. 105. «[1978. Pos. X, fasc. 3, 4] - Armi, vestiario, materiali di equipaggiamento»

*1977 dic. 9 - 1978 lug. 31*

Corrispondenza sull'equipaggiamento fornito al personale.

Si segnala la presenza di documentazione in lingua tedesca.

## POSTO DI CUSTODIA DI PRATO ALLO STELVIO

Il fondo è costituito da 216 fascicoli e 17 registri, conservati in 23 buste. La documentazione copre un arco cronologico che dal 1953 giunge sino al 1979, con documenti in copia dal 1935.

Il complesso si costituì attraverso la progressiva aggregazione della documentazione prodotta dai Posti di custodia di Glorenza, Stelvio e Tubre, confluita nell'archivio del Posto di custodia di Prato allo Stelvio nel 1979. La prima fusione riguardò i fondi dei Posti di custodia di Stelvio e Tubre e fu realizzata dopo la soppressione di quest'ultimo ufficio, giunta nel 1969. L'unione con il fondo del Posto di custodia di Glorenza fu disposta nel 1978, quando i due uffici furono sostituiti dall'unico Posto di custodia di Prato allo Stelvio.

Al momento della fusione, le scritture furono aggregate in serie annuali senza mantenere la distinzione tra i tre fondi originari e quello prodotto a partire dal 1979, tanto che l'intero complesso assunse la denominazione di Posto di custodia di Prato allo Stelvio.

La documentazione è articolata in due serie: Protocolli (b.1); Carteggio per anno (bb. 1-22).

### I. PROTOCOLLI (b. 1)

La serie, raccolta in un'unica busta, è costituita da 17 registri di protocollo dei posti di custodia di Glorenza e Stelvio. I registri coprono un arco cronologico che dal dicembre 1963 giunge sino al 1978.

b. 1.

Reg. 1. «Registro di protocollo del Posto di custodia di Glorenza 1964 - 1970»

*1963 dic. 12 - 1970 dic. 31*

Reg. 2. «Registro di protocollo del Posto di custodia di Stelvio 1969 - 1970»

*1968 dic. 31 - 1970 dic. 30*

- Reg. 3. «Registro di protocollo del Posto di custodia di Stelvio 1971»  
*1971 gen. 7 - 1971 dic. 28*
- Reg. 4. «Registro di protocollo del Posto di custodia di Glorenza 1971»  
*1971 gen. 9 - 1971 dic. 29*
- Reg. 5. «Registro di protocollo del Posto di custodia di Stelvio 1972»  
*1972 gen. 5 - 1972 dic. 13*
- Reg. 6. «Registro di protocollo del Posto di custodia di Glorenza 1972»  
*1972 gen. 3 - 1973 gen. 15*
- Reg. 7. «Registro di protocollo del Posto di custodia di Stelvio 1973»  
*1973 gen. 5 - 1974 gen. 3*
- Reg. 8. «Registro di protocollo del Posto di custodia di Glorenza 1973»  
*1973 gen. 8 - 1974 gen. 5*
- Reg. 9. «Registro di protocollo del Posto di custodia di Stelvio 1974»  
*1974 gen. 11 - 1974 ott. 8*
- Reg. 10. «Registro di protocollo del Posto di custodia di Stelvio 1974 - 1975 - 1976»  
*1974 ott. 7 - 1976 dic. 27*
- Reg. 11. «Registro di protocollo del Posto di custodia di Glorenza 1974»  
*1974 gen. 9 - 1974 dic. 31*
- Reg. 12. «Registro di protocollo del Posto di custodia di Glorenza 1975»  
*1975 gen. 5 - 1975 dic. 31*
- Reg. 13. «Registro di protocollo del Posto di custodia di Glorenza 1976»  
*1976 gen. 10 - 1976 dic. 31*
- Reg. 14. «Registro di protocollo del Posto di Stelvio 1977»  
*1977 gen. 2 - 1977 gen. 31*
- Reg. 15. «Registro di protocollo del Posto di custodia di Glorenza 1977»  
*1977 gen. 3 - 1977 gen. 31*



Reg. 16. «Registro di protocollo del Posto di custodia di Stelvio 1978»  
*1978 gen. 11 - 1978 dic. 30*

Reg. 17. «Registro di protocollo del Posto di custodia di Glorenza 1978»  
*1978 gen. 4 - 1978 dic. 31*

## II. CARTEGGIO PER ANNO (bb. 1-22)

La serie è costituita da 216 fascicoli, conservati in 22 buste, con scritture dal 1953 al 1979 e documenti in copia dal 1935.

La documentazione dei Posti di custodia di Glorenza e Stelvio è organizzata per anno ed è disposta in fascicoli corrispondenti alle voci di titolare. Al momento della fusione dei due fondi, i rispettivi fascicoli rimasero separati, pur confluendo in sottoserie annuali comuni. Si distinguono i fascicoli dei periodi 1953 - 1966 e 1967 - 1969 del Posto di custodia di Stelvio, raccolti in due buste preesistenti al riordinamento. In questi casi la fascicolazione segue criteri eterogenei: per anno, voce di titolare o argomento. Le scritture del Posto di custodia di Tubre, raccolte in una busta, anch'essa preesistente al riordinamento, costituiscono una sottoserie a sé stante, che copre l'arco cronologico 1955 - 1969; i fascicoli che la costituiscono furono creati per argomento e voce di titolare.

I documenti riguardano in particolare: la gestione amministrativa e contabile del personale e dei beni mobili e immobili dei Posti di custodia; l'attività scientifica, divulgativa e di promozione turistica realizzata direttamente o in collaborazione con altri soggetti; la vigilanza sul territorio del Parco finalizzata alla tutela ambientale; autorizzazioni relative a opere pubbliche e private realizzate nel territorio dei Posti di custodia.

### STELVIO 1953 - 1966

#### b. 1.

Fasc. 1. «[Stelvio] 1953» *1953 dic. 11 - 1953 dic. 31*

Fasc. 1. «Corrispondenza su censimento dell'aquila reale e pagamento del personale.

Fasc. 2. «[Stelvio] 1954» *1954 gen. 29 - 1954 dic. 28*

Corrispondenza e circolari sull'attività del Posto di custodia e la retribuzione del personale.

Fasc. 3. «[Stelvio] 1955» *1955 gen. 2 - 1955 dic. 30*

Corrispondenza e circolari sull'attività del Posto di custodia e la retribuzione del personale.

- Fasc. 4. «[Stelvio] 1956» *1956 gen. 4 - 1956 dic. 28*  
Corrispondenza sulla retribuzione del personale e l'affitto della sede del Posto di custodia.
- Fasc. 5. «[Stelvio] 1957» *1957 gen. 3 - 1957 dic. 18*  
Corrispondenza e circolari sull'attività del Posto di custodia e la retribuzione del personale.
- Fasc. 6. «[Stelvio] 1958» *1958 gen. 2 - 1958 dic. 17*  
Corrispondenza e circolari sull'attività del Posto di custodia e la retribuzione del personale.  
Si segnala la presenza di documentazione in lingua tedesca.
- Fasc. 7. «[Stelvio] 1959» *1959 gen. 2 - 1959 dic. 30*  
Corrispondenza e circolari sull'attività del Posto di custodia e la retribuzione del personale.
- Fasc. 8. «[Stelvio] 1960» *1960 gen. 2 - 1960 dic. 30*  
Corrispondenza sulla retribuzione del personale e l'affitto del Posto di custodia.
- Fasc. 9. «[Stelvio] 1961» *1961 dic. 11 - 1961 dic. 19*  
Corrispondenza e circolari sull'attività del Posto di custodia e la retribuzione del personale.
- Fasc. 10. «[Stelvio] 1962» *1962 gen. 29 - 1962 dic. 15*  
Corrispondenza e circolari sull'attività del Posto di custodia e la retribuzione del personale.
- Fasc. 11. «[Stelvio] 1963» *1963 gen. 2 - 1963 dic. 23*  
Corrispondenza e circolari sull'attività del Posto di custodia e la retribuzione del personale.  
Si segnala: lettera del custode Adorni, del Posto di custodia di Tubre, al Posto di custodia di Stelvio su una richiesta di licenza, 6 nov. 1963.
- Fasc. 12. «[Stelvio] 1964» *1964 gen. 4 - 1964 dic. 21*  
Corrispondenza sulla retribuzione del personale e l'affitto del Posto di custodia.
- Fasc. 13. «[Stelvio] 1965» *1965 gen. 2 - 1965 dic. 28*  
Corrispondenza e circolari sull'attività del Posto di custodia e la retribuzione del personale.
- Fasc. 14. «[Stelvio] 1966» *1966 mar. 15 - 1966 dic. 27*  
Corrispondenza sulla retribuzione del personale e l'affitto del Posto di custodia.
- Fasc. 15. «[Stelvio. Ricevute di pagamento]» *1963 apr. - 1966 dic. 29*  
Ricevute di pagamento del personale e dei fornitori dell'Ufficio di amministrazione del Parco.

## TUBRE 1955 - 1969

b. 2.

Fasc. 16. «[Tubre 1955 - 1969. Attività del personale]»      *1955 dic. 1 - 1969 dic. 31*  
Registri e brogliacci relativi all'attività del personale.

Fasc. 17. «[Tubre 1964 - 1966. Corrispondenza]»      *1964 gen. 16 - 1966 dic. 20*  
Corrispondenza sull'attività del personale.

Fasc. 18. «Tubre 1967 - 1968. Pos. V, fasc. 1 - Corrispondenza complessiva»  
*1967 gen. 4 - 1968 dic. 19*  
Corrispondenza, circolari, relazioni e registri relativi all'attività del personale.  
Si segnala la presenza di documentazione in lingua tedesca.

Fasc. 19. «Tubre 1965 - 1969. Pos. V, fasc. 2 - Contravvenzioni alla legge e Regolamento del Parco»  
*1965 mar. 20 - 1969 nov. 19*  
Corrispondenza e verbali relativi a infrazioni all'interno del Parco nazionale dello Stelvio.  
Si segnala la presenza di documentazione in lingua tedesca.

Fasc. 20. «[Tubre 1959 - 1969. Corrispondenza e automezzi]»  
*[1960 ?] - 1969 dic. 22*  
Corrispondenza, circolari e registri relativi all'attività del personale e all'utilizzo dei mezzi a disposizione.  
Si segnala la presenza di documentazione in lingua tedesca.

## STELVIO 1967 - 1969

b. 3.

Fasc. 21. «[Stelvio] 1967»      *1965 dic. 27 - 1967 dic. 21*  
Corrispondenza, circolari e certificati relativi all'attività del Posto di custodia e alla retribuzione del personale.

Fasc. 22. «[Stelvio] 1968. Pos. II, fasc. 6 - Statistica: fauna, flora, ecc.»  
*1967 ott. 2 - 1968 nov. 11*  
Corrispondenza, circolari, elenchi, certificati e registri relativi all'esercizio della caccia all'interno del PnS.  
Si segnala la presenza di documentazione in lingua tedesca.

Fasc. 23. «[Stelvio 1968. Pos. VII - Personale]»      *1967 dic. 29 - 1968 dic. 27*  
Corrispondenza, circolari, certificati e relazioni relativi all'attività del Posto di custodia.  
Si segnala la presenza di documentazione in lingua tedesca.

Fasc. 24. «[Stelvio 1969 Pos. VIII - Stipendi, paghe, indennità varie, libretti, tessere ferroviarie, licenze porto d'arma, decreti guardia giurata, abbonamenti vari]»

*1968 dic. 31 - 1970 gen. 2*

Corrispondenza, circolari e relazioni relative all'attività del Posto di custodia.

Si segnala la presenza di documentazione in lingua tedesca.

1970

b. 4.

Fasc. 25. «[Glorenza 1970]. Pos. I - Leggi, decreti e regolamenti vari»

*1970 gen. 14 - 1970 feb. 20*

Corrispondenza e testo di legge su manutenzione del confine italo - svizzero ed esercizio della caccia.

Fasc. 26. «[Glorenza 1970. Pos. II, fasc. 1, 2, 3, 4] - Circoscrizione, servizio d'istituto, statistica»

*1970 gen. 9 - 1971 gen. 5*

Corrispondenza, relazioni e brogliacci relativi all'attività del personale.

Fasc. 27. «[Glorenza 1970. Pos. III, fasc. 1, 2, 3] - Servizio amministrativo, ufficio»

*1970 gen. 24 - 1970 dic. 7*

Corrispondenza, elenchi e ricevute di pagamento relativi alle forniture di materiale al Posto di custodia.

Si segnala la presenza di documentazione in lingua tedesca.

Fasc. 28. «[Glorenza 1970. Pos. IV, fasc. 1, 3] - Fauna, flora, riserve naturali, mulattiere, foraggiamenti, salinature, utilizzazione dei boschi»

*1970 feb. 11 - 1970 dic. 4*

Corrispondenza, circolari, ordinanze, relazioni e copia del bollettino ufficiale della Provincia di Bolzano relative alla tutela ambientale e alle richieste di autorizzazione per lavori all'interno del PnS.

Si segnala la presenza di documentazione in lingua tedesca.

Fasc. 29. «[Glorenza 1970. Pos. V, fasc. 2, 4] - Contenzioso»

*1970 gen. 29 - 1971 gen. 26*

Corrispondenza e verbali relativi a infrazioni all'interno del PnS.

Si segnala la presenza di documentazione in lingua tedesca.

Fasc. 30. «[Glorenza 1970. Pos. VI, fasc. 2, 3] - Danni in genere»

*1970 feb. 4 - 1970 apr. 3*

Corrispondenza su infrazioni all'interno del PnS.

Si segnala la presenza di documentazione in lingua tedesca.

Fasc. 31. «[Glorenza 1970. Pos. VII, fasc. 1, 2, 3, 4, 5] - Personale»

*1970 gen. 2 - 1970 dic. 21*

Corrispondenza, circolari e certificati relativi all'attività del personale.

Si segnala la presenza di documentazione in lingua tedesca.

Fasc. 32. «[Glorenza 1970. Pos. VIII, fasc. 1, 2, 3, 4] - Stipendi, paghe, indennità varie, libretti, tessere ferroviarie, licenze, porto d'arma, decreti guardia giurata, abbonamenti vari»

*1970 gen. 9 - 1970 dic. 31*

Corrispondenza, circolari, decreti e certificati relativi all'attività del personale.

Fasc. 33. «[Glorenza 1970. Pos. IX, fasc. 2, 3, 4, 5] - Armi, munizioni, automezzi di servizio, vestiario e materiale di equipaggiamento»

*1970 feb. 24 - 1971 gen. 2*

Corrispondenza sull'equipaggiamento in dotazione al personale.

Fasc. 34. «[Glorenza 1970]. Pos. X - Pubblicazioni ecc.»

*1970 mar. 11 - 1970 nov. 5*

Corrispondenza e relazioni su pubblicazioni di interesse per l'Ufficio di amministrazione del Parco.

b. 5.

Fasc. 35. «[Stelvio] 1970. Pos. II - [Circoscrizione, servizio d'Istituto]»

*1969 dic. 5 - 1970 dic. 3*

Corrispondenza, circolari, certificati e relazioni relativi all'attività del personale.

Fasc. 36. «[Stelvio] 1970. Pos. III - [Servizio amministrativo, ufficio, arredamento]»

*1969 nov. 5 - 1970 dic. 4*

Corrispondenza e ricevute di pagamento relative a forniture per il Posto di custodia.

Fasc. 37. «[Stelvio] 1970. Pos. IV - [Fauna, flora, riserve naturali, mulattiere, foraggiamenti, salinature, utilizzazioni dei boschi]»

*1969 dic. 4 - 1970 dic. 30*

Corrispondenza, circolari e certificati relativi alla tutela dell'ambiente, al foraggiamento della fauna, all'esercizio della caccia e alle richieste di autorizzazioni per la raccolta di insetti all'interno del PnS.

Fasc. 38. «[Stelvio] 1970. Pos. V - [Contenzioso]»

*1969 ott. 14 - 1970 dic. 15 [con documentazione in copia dal 1953]*

Corrispondenza e verbali relativi a infrazioni all'interno del PnS.

Fasc. 39. «[Stelvio] 1970. Pos. VI - [Danni in genere]»

*1970 gen. 14 - 1970 dic. 19*

Corrispondenza, certificati e relazioni relativi a danni arrecati dalla fauna alle attività economiche e all'esercizio della caccia all'interno del PnS.

Si segnala la presenza di documentazione in lingua tedesca.

Fasc. 40. «[Stelvio] 1970. Pos. VII - [Personale]» *1969 dic. 12 - 1970 dic. 16*  
Corrispondenza, circolari, relazioni e certificati relativi all'attività del personale.  
Si segnala la presenza di documentazione in lingua tedesca.

Fasc. 41. «[Stelvio] 1970. Pos. VIII - [Stipendi, paghe, indennità varie, libretti, tessere ferroviarie, licenze porto d'arma, decreti guardia giurata ecc.]»  
*1969 mar. 28 - 1970 dic. 22*  
Corrispondenza, circolari e certificati relativi all'attività del personale.

Fasc. 42. «[Stelvio] 1970. Pos. IX - [Armi, munizioni, automezzi di servizio, vestiario e materiale di equipaggiamento]»  
*1970 gen. 26 - 1970 dic. 3*  
Corrispondenza, circolari e registri relativi all'utilizzo dei mezzi in dotazione al personale.  
Si segnala la presenza di documentazione in lingua tedesca.

## 1971

### b. 6.

Fasc. 43. «[Glorenza 1971. Pos. II, fasc. 4] - Circoscrizione, servizio d'istituto, ispezioni, statistica»  
*1971 gen. 9 - 1971 dic. 9*  
Registri, relazioni e brogliacci relativi all'attività del personale.

Fasc. 44. «[Glorenza 1971. Pos. III, fasc. 2] - Servizio amministrativo, ufficio, arredamento»  
*1970 dic. 16 - 1971 nov. 30*  
Corrispondenza e registri relativi ai beni utilizzati dal personale e alla richiesta di forniture per il Posto di custodia.

Fasc. 45. «[Glorenza 1971. Pos. IV, fasc. 1, 2, 3, 4, 6] - Fauna, flora, riserve naturali, recinti, strade, teleferiche, mulattiere, foraggiamenti, salinature, utilizzazioni boschive»  
*1970 nov. 14 - 1971 dic. 9*  
Corrispondenza, circolari e relazioni sulla tutela dell'ambiente, il foraggiamento della fauna e l'esercizio della caccia all'interno del PnS.

Fasc. 46. «[Glorenza 1971. Pos. V, fasc. 1, 2] - Contenzioso»  
*1970 dic. 20 - 1971 nov. 17*  
Corrispondenza e verbali relativi a infrazioni all'interno del PnS.

Fasc. 47. «[Glorenza 1971. Pos. VII, fasc. 1, 2, 3, 4, 5] - Personale»  
*1971 gen. 22 - 1971 dic. 9*  
Corrispondenza, relazioni e certificati relativi all'attività del personale.

Fasc. 48. «[Glorenza 1971. Pos. VIII, fasc. 1, 2, 3, 4] - Stipendi, paghe, indennità varie, tessere, licenze e decreti» *1971 gen. 12 - 1971 dic. 21*  
Corrispondenza, circolari e certificati relativi all'attività del personale.

Fasc. 49. «[Glorenza 1971. Pos. IX, fasc. 1, 3, 4, 5] - Armi, munizioni, automezzi di servizio, vestiario e materiale d'equipaggiamento ecc.» *1971 gen. 2 - 1971 dic. 3*  
Corrispondenza e circolari sull'equipaggiamento in dotazione al personale.

Fasc. 50. «[Glorenza] 1971. Pos. X - Pubblicazioni. Informazioni ecc. sul Parco nazionale dello Stelvio» *1971 feb. 25 - 1971 nov. 9*  
Corrispondenza su pubblicazioni e visitatori al PnS.

Fasc. 51. «[Stelvio] 1971. Pos. II - [Circoscrizione, servizio d'istituto, ispezioni, statistica]» *1971 gen. 9 - 1971 dic. 23*  
Corrispondenza e relazioni sull'attività del personale.

Fasc. 52. «[Stelvio] 1971. Pos. III - [Servizio amministrativo, ufficio, arredamento]» *1971 gen. 26 - 1972 gen. 10*  
Corrispondenza e registri relativi ai beni utilizzati dal personale e alla richiesta di forniture per il Posto di custodia.

b. 7.

Fasc. 53. «[Stelvio] 1971. Pos. IV - [Fauna, flora, riserve naturali, recinti, strade, teleferiche, mulattiere, foraggiamenti, salinature, utilizzazioni boschive]» *1970 feb. 23 - 1971 dic. 20*  
Corrispondenza, circolari e relazioni sulla tutela dell'ambiente, il foraggiamento della fauna e la richiesta di autorizzazioni per lavori nel PnS.

Fasc. 54. «[Stelvio] 1971. Pos. V - [Contenzioso]» *1971 gen. 26 - 1971 nov. 17*  
Corrispondenza e verbali relativi a infrazioni all'interno del PnS.

Fasc. 55. «[Stelvio] 1971. Pos. VI - [Danni in genere]» *1971 apr. 28 - 1971 ago. 4 [con documentazione in copia dal 1969]*  
Corrispondenza, elenchi e certificati relativi a danni arrecati dalla fauna alle attività economiche all'interno del PnS.  
Si segnala la presenza di documentazione in lingua tedesca.

Fasc. 56. «[Stelvio] 1971. Pos. VII - [Personale]» *1970 dic. 10 - 1971 dic. 23*  
Corrispondenza e circolari sull'attività del personale e moduli per la raccolta di informazioni sulla fauna.



Fasc. 57. «[Stelvio] 1971. Pos. VIII - [Stipendi, paghe, indennità varie, tessere, licenze e decreti]» *1971 gen. 5 - 1971 dic. 14*  
Corrispondenza, circolari e certificati relativi all'attività del personale

Fasc. 58. «[Stelvio] 1971. Pos. IX - [Armi, munizioni, automezzi di servizio, vestiario e materiale d'equipaggiamento ecc.]» *1971 gen. 11 - 1971 ott. 20*  
Corrispondenza, certificati e registri relativi all'utilizzo dei mezzi a disposizione del personale e l'equipaggiamento in dotazione.

Fasc. 59. «[Stelvio] 1971. Pos. X» *1970 nov. 2 - 1971 dic. 23*  
Corrispondenza, certificati e ricevute di pagamento relativi all'attività del personale.  
Il fascicolo contiene documentazione delle posizioni VII - Personale e VIII - Stipendi, paghe, indennità, varie libretti ferroviari, tessere di riconoscimento, abbonamenti vari. L'errata attribuzione alla posizione X riportata nel titolo deriva dalla classificazione assegnata dall'Ufficio di amministrazione del Parco mittente della documentazione raccolta.

## 1972

### b. 8.

Fasc. 60. «[Glorenza 1972. Pos. II, fasc. 1, 2, 4] - Circoscrizione, servizio d'istituto, ispezioni, statistica» *1971 gen. 8 - 1973 gen. 23*  
Corrispondenza, relazioni e brogliacci relativi all'attività del personale.

Fasc. 61. «[Glorenza 1972. Pos. III, fasc. 2] - Servizio amministrativo, ufficio, arredamento» *1972 feb. 4 - 1972 dic. 21*  
Corrispondenza e registri relativi ai beni utilizzati dal personale e alla richiesta di forniture per il Posto di custodia di Glorenza.

Fasc. 62. «[Glorenza 1972. Pos. IV, fasc. 1, 2, 3, 6] - Fauna, flora, riserve naturali, recinti, strade, teleferiche, mulattiere, foraggiamenti, salinature, utilizzazioni boschive» *[1972 feb. 4 ?] - 1972 dic. 23*  
Corrispondenza, circolari e relazioni sulla tutela dell'ambiente, il foraggiamento della fauna e l'esercizio della caccia all'interno del PnS; certificati di permesso per la caccia per le località di Glorenza, Sluderno e Malles.  
Si segnala la presenza di documentazione in lingua tedesca.

Fasc. 63. «[Glorenza 1972. Pos. V, fasc. 1, 2] - Contenzioso» *1972 gen. 17 - 1972 dic. 16*  
Corrispondenza e verbali relativi a infrazioni all'interno del PnS.

Fasc. 64. «[Glorenza 1972. Pos. VI, fasc. 1, 4] - Danni in genere»

*1972 lug. 10 - 1972 ott. 5*

Corrispondenza su esercitazioni militari e danni della fauna alle attività economiche all'interno del PnS.

Fasc. 65. «[Glorenza 1972. Pos. VII, fasc. 1, 2, 3, 4, 5] - Personale»

*1971 dic. 6 - 1972 dic. 11*

Corrispondenza, circolari, copie della «Gazzetta ufficiale» e certificati relativi all'attività del personale.

Fasc. 66. «[Glorenza 1972. Pos. VIII, cat. 2, fasc. 1, 2, 3, 4] - Stipendi, paghe, indennità varie, libretti ferroviari, tessere di riconoscimento, abbonamenti vari»

*1972 gen. 8 - 1972 dic. 20*

Corrispondenza e circolari sull'equipaggiamento in dotazione al personale.

Fasc. 67. «[Glorenza 1972. Pos. IX, fasc. 2, 3, 5] - Armi, munizioni, automezzi di servizio, vestiario, materiali di equipaggiamento, medicinali»

*1972 feb. 1 - 1972 dic. 4*

Corrispondenza su mezzi a disposizione del personale ed equipaggiamento in dotazione.

Fasc. 68. «[Stelvio] 1972. Pos. I - [Leggi, decreti e regolamenti vari]

*[1972 set. ?] - [1972 dic. ?]*

Copie a stampa del bollettino ufficiale del Cfs.

Si segnala la presenza di documentazione in lingua tedesca.

b. 9.

Fasc. 69. «[Stelvio 1972. Pos. II, fasc. 1, 4, 5, 6 - Circoscrizione, servizio d'istituto, ispezioni, statistica]»

*1971 nov. 26 - 1972 dic. 5*

Corrispondenza e relazioni sull'attività del personale e ordinanze sulla tutela della flora.

Si segnala: lettera dell'Ufficio di amministrazione del Parco ai posti di custodia sul divieto di comunicare direttamente con uffici esterni senza passare dalla Direzione del Parco, 21 feb. 1972.

Si segnala la presenza di documentazione in lingua tedesca.

Fasc. 70. «[Stelvio 1972. Pos. III, fasc. 1, 2, 3, 4 - Servizio amministrativo, ufficio, arredamento]»

*1972 gen. 5 - 1973 gen. 5*

Corrispondenza e tabelle relative alla richiesta di forniture per il Posto di custodia di Stelvio.

Fasc. 71. «[Stelvio 1972. Pos. IV, fasc. 2, 3, 4, 6 - Fauna, flora, riserve naturali, recinti, strade, teleferiche, mulattiere, foraggiamenti, salinature, utilizzazioni boschive]»

*1972 gen. 12 - 1972 dic. 22*

Corrispondenza, circolari e relazioni sulla tutela dell'ambiente, il foraggiamento della fauna, su richieste di autorizzazione per lavori e sull'esercizio della caccia all'interno del PnS.

Si segnala la presenza di documentazione in lingua tedesca.

Fasc. 72. «[Stelvio] 1972. Pos. IV - Caccia controllata. Permessi caccia e abbattimenti vari (Permessi pesca)»  
1972 *giu.* 2 - 1973 *gen.* 9  
Corrispondenza ed elenchi relativi all'esercizio della caccia all'interno del PnS.

Fasc. 73. «[Stelvio 1972. Pos. V, fasc. 1, 2, 4 - Contenzioso]»  
1972 *gen.* 5 - 1973 *gen.* 4  
Corrispondenza e verbali relativi a infrazioni all'interno del PnS.

Fasc. 74. «1972. Pos. VI - Danni in genere»  
1972 *apr.* 17 - 1972 *mag.* 19  
Moduli per la denuncia di danni causati dalla fauna alle attività economiche all'interno del PnS.

Fasc. 75. «[Stelvio 1972. Pos. VII, fasc. 2, 3, 4, 5 - Personale]»  
1970 *dic.* 23 - 1972 *dic.* 1  
Corrispondenza e circolari sull'equipaggiamento in dotazione al personale.

Fasc. 76. «[Stelvio 1972. Pos. VIII, fasc. 2, 3, 4, 5 - Stipendi, paghe, indennità varie, libretti ferroviari, tessere di riconoscimento, abbonamenti vari]»  
1971 *dic.* 30 - 1972 *dic.* 5  
Corrispondenza, circolari e certificati relativi all'attività del personale.

Fasc. 77. «[Stelvio 1972. Pos. IX, fasc. 2, 3, 5 - Armi, munizioni, automezzi di servizio, vestiario, materiali di equipaggiamento, medicinali]»  
1970 *lug.* 1 - 1972 *dic.* 13  
Corrispondenza e registri relativi ai mezzi a disposizione del personale.

Fasc. 78. «[Stelvio] 1972. Pos. X»  
1972 *gen.* 7 - 1973 *gen.* 5  
Corrispondenza, circolari e certificati relativi all'attività del personale.  
Il fascicolo contiene documentazione delle posizioni VII - Personale e VIII - Stipendi, paghe, indennità varie, libretti ferroviari, tessere di riconoscimento, abbonamenti vari. L'errata attribuzione alla posizione X riportata nel titolo deriva dalla classificazione assegnata dall'Ufficio di amministrazione del Parco mittente della documentazione raccolta.

## 1973

### b. 10.

Fasc. 79. «[Glorenza 1973. Pos. I, fasc. 4] - Leggi, decreti regolamenti vari, circolari»  
1973 *feb.* 26 - 1973 *nov.* 29  
Corrispondenza, circolari e testi di legge relativi all'attività del personale e alla normativa in materia di tutela ambientale.  
Si segnala la presenza di documentazione in lingua tedesca.

Fasc. 80. «[Glorenza 1973. Pos. II, fasc. 1, 3, 5, 6, 7] - Circoscrizione, servizio d'istituto, ispezioni, statistica, propaganda» *1973 gen. 14 - 1974 gen. 3*

Corrispondenza, brogliacci, ritagli di giornale e relazioni relativi all'attività del personale, alla protezione della flora e all'esercizio di caccia e pesca all'interno del PnS.

Si segnala la presenza di documentazione in lingua tedesca.

Fasc. 81. «[Glorenza 1973. Pos. III, fasc. 1, 2, 3, 4, 5] - Servizio amministrativo, ufficio, arredamento» *1973 gen. - 1973 dic. 18*

Corrispondenza e riepilogativi relativi alle forniture per il Posto di custodia di Glorenza.

Fasc. 82. «[Glorenza 1973. Pos. IV, fasc. 1, 2, 3, 5] - Fauna, foraggiamento, salinature, ripopolamento e cattura. Permessi caccia e pesca» *1973 gen. 13 - 1973 dic. 24*

Corrispondenza, circolari ed elenchi relativi all'esercizio della caccia all'interno del PnS.

Si segnala la presenza di documentazione in lingua tedesca.

Fasc. 83. «[Glorenza 1973. Pos. V, fasc. 1, 2, 3, 5] - Flora, riserve naturali, strade, teleferiche, costruzioni varie, utilizzazioni boschive» *1973 gen. 2 - 1973 dic. 11*

Corrispondenza, circolari, tabelle e cartografia relative a richieste di autorizzazione per lavori all'interno del PnS e all'utilizzo delle risorse forestali.

Fasc. 84. «[Glorenza 1973. Pos. VI, fasc. 2] - Contenzioso»

*1973 gen. 23 - 1973 nov. 14*

Corrispondenza e verbali relativi a infrazioni all'interno del PnS.

Fasc. 85. «[Glorenza 1973. Pos. VII, fasc. 2] - Danni in genere» *1973 set. 24*

Circolare dell'Ispettorato regionale delle foreste sul servizio telefonico di segnalazione degli incendi.

Fasc. 86. «[Glorenza 1973. Pos. VIII, cat. 1, fasc. 1, 2, 3, 4, 5, 6 / cat. 2, fasc. 2, 3, 4] - Personale» *1972 nov. 28 - 1974 gen. 9*

Corrispondenza, circolari e certificati relativi all'attività e alla formazione del personale.

Fasc. 87. «[Glorenza 1973. Pos. IX, fasc. 2, 3] - Automezzi di servizio»

*1973 mar. 13 - 1974 gen. 3*

Corrispondenza, circolari e registri relativi all'utilizzo dei mezzi a disposizione del personale.

Fasc. 88. «[Glorenza 1973. Pos. X, fasc. 3 - Armi, munizioni, automezzi di servizio, vestiario, materiali di equipaggiamento, medicinali]» *1973 feb. 8 - 1973 dic. 10*

Corrispondenza e registri relativi ai mezzi a disposizione del personale.

b. 11.

Fasc. 89. «[Stelvio 1973. Pos. I, fasc. 1, 2, 3, 4] - Leggi, decreti regolamenti vari, circolari»  
1972 mag. 25 - 1973 set. 24

Corrispondenza, circolari e copia della «Gazzetta ufficiale» relative alla nomina di direttore generale della Direzione generale per l'economia montana e per le foreste e alla normativa in materia di tutela ambientale.

Fasc. 90. «[Stelvio 1973. Pos. II, fasc. 1, 2, 3, 4, 5, 6] - Circoscrizione, servizio d'istituto, ispezioni, statistica, propaganda»  
1973 gen. 15 - 1974 gen. 11

Corrispondenza, circolari e relazioni sull'attività del personale, la protezione della flora e l'esercizio di caccia e pesca all'interno del PnS.

Si segnala la presenza di documentazione in lingua tedesca.

Fasc. 91. «[Stelvio 1973. Pos. III, fasc. 1, 2, 3, 4, 5] - Servizio amministrativo, ufficio, arredamento»  
1972 dic. 28 - 1973 dic. 17

Corrispondenza e riepilogativi relativi alle forniture per il Posto di custodia.

Fasc. 92. «[Stelvio 1973. Pos. IV, fasc. 1, 2, 3, 4] - Fauna, foraggiamento, salinature, ripopolamento e cattura, permessi caccia e pesca»

1973 gen. 2 - 1973 dic. 18 [con documentazione in copia dal 1971]

Corrispondenza, circolari, articolo a stampa e bolla di consegna relativi alla fauna presente all'interno del PnS e all'acquisto di sale.

Si segnala la presenza di documentazione in lingua tedesca.

Fasc. 93. «[Stelvio 1973. Pos. V, fasc. 1, 2, 3, 5] - Flora, riserve naturali, strade, telefoniche, costruzioni varie, utilizzazioni boschive»  
1972 dic. 12 - 1973 nov. 26

Corrispondenza, circolari e tabelle relative a richieste di autorizzazione per lavori all'interno del PnS e utilizzo delle risorse forestali.

Fasc. 94. «[Stelvio 1973. Pos. VI, fasc. 1, 2, 4] - Contenzioso»

1973 feb. 13 - 1973 ott. 20

Corrispondenza e verbali relativi a infrazioni all'interno del PnS.

Fasc. 95. «[Stelvio 1973. Pos. VII, fasc. 2, 4] - Danni in genere»

1973 feb. 23 - 1973 lug. 7

Corrispondenza, circolare e verbali relativi ai danneggiamenti e alla prevenzione degli incendi.

Fasc. 96. «[Stelvio 1973. Pos. VIII, cat. 1, fasc. 1, 2, 3, 4, 5] - Personale»

1973 gen. 4 - 1974 gen. 2

Corrispondenza, circolari e certificati relativi all'attività e alla formazione del personale.

Fasc. 97. «[Stelvio 1973. Pos. VIII, cat. 2, fasc. 2, 3, 4] - Stipendi, paghe, indennità varie, libretti ferroviari, tessere di riconoscimento, abbonamenti vari»

*1973 gen. 5 - 1973 dic. 19*

Corrispondenza, circolari e certificati relativi all'attività del personale.

Fasc. 98. «[Stelvio 1973. Pos. IX, fasc. 1, 2, 3] - Auto-motomezzi di servizio»

*1973 gen. 3 - 1973 ott. 5*

Corrispondenza e registri relativi ai mezzi a disposizione del personale.

Fasc. 99. «[Stelvio 1973. Pos. X, fasc. 1, 2, 3, 4] - Armi, munizioni vestiario. Materiali di equipaggiamento»

*1973 feb. 12 - 1973 dic. 10 [con documentazione in copia dal 1969]*

Corrispondenza, circolari e certificati relativi all'equipaggiamento in dotazione al personale.

Fasc. 100. «[Stelvio 1973. Pos. XI, fasc. 1, 2, 3] - Operai agricoli avventizi»

*1972 dic. 21 - 1973 dic. 22*

Corrispondenza e registri relativi all'attività del personale.

## 1974

### b. 12.

Fasc. 101. «[Glorenza 1974. Pos. I, fasc. 4] - Leggi, decreti regolamenti vari, circolari»

*1974 gen. 24 - 1974 set. 11*

Circolari e testi di legge sulla normativa in materia di tutela ambientale.

Fasc. 102. «[Glorenza 1974. Pos. II, fasc. 1, 2, 3, 4, 5, 6] - Circoscrizione, servizio d'istituto, ispezioni, statistica, propaganda»

*1974 gen. 12 - 1974 dic. 31*

Corrispondenza, circolari, brogliacci e relazioni relativi all'attività del personale, alla vendita di pubblicazioni, alla protezione della flora e all'esercizio di caccia e pesca all'interno del PnS.

Si segnala la presenza di documentazione in lingua tedesca.

Fasc. 103. «[Glorenza 1974. Pos. III, fasc. 1, 2, 3] - Servizio amministrativo, ufficio, arredamento»

*1974 gen. 30 - 1974 dic. 31*

Corrispondenza e riepilogativi relativi alle forniture per il Posto di custodia di Glorenza e all'affitto dei locali.

Fasc. 104. «[Glorenza 1974. Pos. IV, fasc. 3, 4] - Fauna, foraggiamento, salinature, ripopolamento e cattura, permessi caccia e pesca»

*1974 gen. 12 - 1974 dic. 2 [con documentazione in copia dal 1971]*

Corrispondenza, circolari e tabelle relative al foraggiamento della fauna e all'esercizio della caccia e della pesca all'interno del PnS.

Si segnala la presenza di documentazione in lingua tedesca.

Fasc. 105. «[Glorenza 1974. Pos. V, fasc. 2, 3, 5] - Flora, riserve naturali, strade, teleferiche, costruzioni varie, utilizzazioni boschive» 1974 feb. 23 - 1974 dic. 17  
Corrispondenza, circolari e cartografia relative a richieste di autorizzazione per lavori all'interno del PnS e raccolta di flora.

Fasc. 106. «[Glorenza 1974. Pos. VI, fasc. 2] - Contenzioso»  
1974 gen. 29 - 1975 gen. 15  
Corrispondenza, registro e verbali relativi a infrazioni all'interno del PnS.

Fasc. 107. «[Glorenza 1974. Pos. VII, fasc. 2] - Danni in genere»  
1974 ago. 20 - 1974 set. 5  
Corrispondenza e circolare su interventi antincendio svolti in Italia.

Fasc. 108. «[Glorenza 1974. Pos. VIII, cat. 1, fasc. 1, 2, 3, 4, 5, 6 / cat. 2, fasc. 1, 2, 3] - Personale»  
1973 dic. 20 - 1974 dic. 31  
Corrispondenza, circolari, registri e certificati relativi all'attività e alla formazione del personale.

Fasc. 109. «[Glorenza 1974. Pos. IX, fasc. 2, 3] - Auto-motomezzi di servizio»  
1974 feb. 1 - 1974 dic. 14  
Corrispondenza e registri relativi ai mezzi a disposizione del personale.

Fasc. 110. «[Glorenza 1974. Pos. X, fasc. 2, 3] - Armi, munizioni vestiario, materiali di equipaggiamento»  
1974 gen. 12 - 1974 nov. 12  
Corrispondenza e verbali relativi all'equipaggiamento in dotazione al personale.

b. 13.

Fasc. 111. «[Stelvio 1974. Pos. I, fasc. 3 - Leggi, decreti regolamenti vari, circolari]»  
1972 nov. 11 - 1974 ott. 12  
Corrispondenza, circolare e copia della «Gazzetta ufficiale» relative alla fatturazione e alla nomina di una commissione consultiva per l'elaborazione della Carta della montagna.

Fasc. 112. «[Stelvio 1974. Pos. II, fasc. 3, 4, 5 - Circoscrizione, servizio d'istituto, ispezioni, statistica, propaganda]»  
1974 gen. 7 - 1974 dic. 31  
Corrispondenza, circolari e relazioni sull'attività del personale.

Fasc. 113. «[Stelvio 1974. Pos. III, fasc. 2, 3, 4, 5 - Servizio amministrativo, ufficio, arredamento]»  
1973 nov. 26 - 1975 gen. 2  
Corrispondenza, relazioni e riepilogativi relativi alle forniture per il Posto di custodia.

Fasc. 114. «[Stelvio 1974. Pos. IV, fasc. 4, 5 - Fauna, foraggiamento, salinature, ripopolamento e cattura, permessi caccia e pesca]» 1973 ott. 25 - 1974 dic. 19  
Corrispondenza e circolari su foraggiamento della fauna e l'esercizio della caccia all'interno del PnS.

Fasc. 115. «[Stelvio 1974. Pos. V, fasc. 2, 3, 4] - Flora, riserve naturali, strade, teleferiche, costruzioni varie, utilizzazioni boschive]» 1974 feb. 21 - 1974 dic. 5  
Corrispondenza, circolari e verbali relativi a richieste di autorizzazione per lavori all'interno del PnS, protezione della flora e utilizzo delle risorse forestali.

Fasc. 116. «[Stelvio 1974. Pos. VI, fasc. 2, 3, 4] - Contenzioso»  
1974 apr. 21 - 1975 mar. 18  
Corrispondenza e verbali relativi a infrazioni all'interno del PnS.

Fasc. 117. «[Stelvio 1974. Pos. VII, fasc. 2, 3, 4] - Danni in genere»  
1973 feb. 4 - 1974 ott. 15  
Corrispondenza, circolare e verbali relativi a danneggiamenti e prevenzione incendi.

Fasc. 118. «[Stelvio 1974. Pos. VIII, cat. 1, fasc. 1, 2, 3, 4, 5, 6] - Personale»  
1973 nov. 14 - 1975 gen. 2  
Corrispondenza, circolari e certificati relativi all'attività e alla formazione del personale.

Fasc. 119. «[Stelvio 1974. Pos. VIII, cat. 2, fasc. 1, 2, 3, 4 - Stipendi, paghe, indennità varie, libretti ferroviari, tessere di riconoscimento, abbonamenti vari]»  
1973 dic. 20 - 1975 gen. 2  
Corrispondenza, circolari, fatture, registri, relazioni e certificati relativi all'attività del personale.

Fasc. 120. «[Stelvio 1974. Pos. IX, fasc. 3] - Auto-motomezzi di servizio»  
1974 feb. 8 - 1974 nov. 30  
Corrispondenza e registri relativi ai mezzi a disposizione del personale.

Fasc. 121. «[Stelvio 1974. Pos. X, fasc. 2, 3] - Armi, munizioni vestiario, materiali di equipaggiamento»  
1974 gen. 12 - 1974 ago. 19  
Corrispondenza e verbali relativi all'equipaggiamento in dotazione al personale.

## 1975

### b. 14.

Fasc. 122. «[Stelvio 1975. Pos. I, fasc. 2 - Leggi, decreti regolamenti vari, circolari]»  
1975 lug. 29 - 1975 dic. 11  
Corrispondenza e bando di concorso.



Fasc. 123. «[Stelvio 1975. Pos. II, fasc. 1, 3, 5, 6, 7 - Circoscrizione, servizio d'istituto, ispezioni, statistica, propaganda]»

1975 gen. 2 - 1975 dic. 12 [con documentazione in copia dal 1972]

Corrispondenza, circolari, tabelle e relazioni relativi all'attività del personale e ai visitatori all'interno del PnS.

Si segnala: circolare dell'Ufficio di amministrazione del Parco su organigramma del Parco per l'anno 1975, 18 feb. 1975.

Fasc. 124. «[Stelvio 1975. Pos. III, fasc. 1, 2, 3, 4, 5 - Servizio amministrativo, ufficio, arredamento]»

1975 gen. 5 - 1975 dic. 10

Corrispondenza, relazioni e riepilogativi relativi a forniture per il Posto di custodia e ispezioni.

Fasc. 125. «[Stelvio 1975. Pos. IV, fasc. 1, 4, 5 - Fauna, foraggiamento, salinature, ripopolamento e catture, permessi caccia e pesca]»

1974 ott. 8 - 1976 gen. 27

Corrispondenza, circolari, deliberazioni, certificati ed elenchi relativi all'esercizio della caccia all'interno del PnS.

Si segnala la presenza di documentazione in lingua tedesca.

Fasc. 126. «[Stelvio 1975. Pos. V, fasc. 2, 3 - Flora, riserve naturali, strade, teleferiche, costruzioni varie, utilizzazioni boschive]»

1975 gen. 17 - 1975 giu. 12

Corrispondenza e certificati relativi a richieste di autorizzazione per lavori all'interno del PnS.

Fasc. 127. «[Stelvio 1975. Pos. VI, fasc. 2] - Contenzioso»

[1974 ?] - 1976 feb. 27

Corrispondenza e verbali relativi a infrazioni all'interno del PnS.

Fasc. 128. «[Stelvio 1975. Pos. VII, fasc. 3 - Danni in genere]»

1975 set. 24

Lettera di Tullio Fior, capo del Posto di custodia di Silandro, al Posto di custodia di Stelvio, sulla richiesta di indennizzo da parte di agricoltori danneggiati dalla fauna.

Fasc. 129. «[Stelvio] 1975. [Pos. VIII, cat. 1, fasc. 1, 2, 3, 4, 5, 6 - Personale]»

1974 nov. 14 - 1975 dic. 12

Corrispondenza, circolari, bandi di concorso e certificati relativi all'attività e alla formazione del personale.

Fasc. 130. «[Stelvio 1975. Pos. VIII, cat. 2 fasc. 1, 2, 3, 4 - Stipendi, paghe, indennità varie, libretti ferroviari, tessere di riconoscimento, abbonamenti vari]»

1974 lug. 31 - 1975 dic. 24

Corrispondenza, circolari, relazioni e certificati relativi all'attività del personale.

Fasc. 131. «[Stelvio 1975. Pos. IX, fasc. 1, 2, 3] - Auto-motomezzi di servizio»

1974 dic. 19 - 1975 dic. 11

Corrispondenza e riepilogativi relativi a forniture e registri dei mezzi a disposizione del personale.

b. 15.

Fasc. 132. «[Stelvio 1975]. Pos. I, fasc. 2 - [Leggi, decreti regolamenti vari, circolari]»

*1973 gen. 24 - 1976 gen. 21 [con documentazione in copia dal 1935]*

Circolari, testi di legge, decreti, disegni di legge, relazioni e copie della «Gazzetta ufficiale» relativi alla normativa sull'istituzione e le successive modifiche dei confini del PnS e sull'esercizio della caccia e della pesca al suo interno.

Si segnala la presenza di documentazione in lingua tedesca.

Fasc. 133. «[Stelvio 1975]. Pos. II, fasc. 5 - Relazione sull'attività e trasmissione adempimenti periodici»

*1975 mag. 3 - 1976 set. 20*

Relazione sull'attività del personale del Posto di custodia.

Fasc. 134. «[Stelvio 1975. Pos. II fasc. 6] - Circoscrizione e giurisdizione»

*1973 giu. 1 - 1975 giu. 26*

Relazioni ed elenchi relativi all'attività del personale e ai recapiti dell'Ispettorato regionale delle foreste della Lombardia.

Fasc. 135. «[Stelvio 1975]. Pos. III, fasc. 1 - [Servizio amministrazione, ufficio, arredamento]. Corrispondenza complessiva»

*1971 gen. 13 - 1975 nov. 14*

Corrispondenza, circolari, certificati e contratti relativi ad attrezzature e all'affitto di terreni.

Si segnala la presenza di documentazione in lingua tedesca.

Fasc. 136. «[Stelvio 1975]. Pos. III, fasc. 5 - [Servizio amministrazione, ufficio, arredamento]. Fatture, spese varie»

*1975 ott. 2 - 1976 ago. 16*

Corrispondenza e riepilogativi di fatture per forniture per il Posto di custodia.

Fasc. 137. «[Stelvio 1975]. Pos. IV, fasc. 1 - [Fauna, foraggiamento, salinature, ripopolamento e cattura, permessi di caccia e pesca]. Corrispondenza complessiva»

*1971 set. 6 - 1975 mar. 21*

Corrispondenza e relazione su acquisto di mangimi e sulla presenza di fauna all'interno del PnS.

Fasc. 138. «[Stelvio 1975]. Pos. V, fasc. 2 - [Flora, Riserve naturali, strade, teleferiche, costruzioni varie, utilizzazioni boschive. Strade, mulattiere, teleferiche, recinti e cave]. Corrispondenza complessiva»

*1971 giu. 18 - 1975 nov. ?*

Corrispondenza, circolari e cartografia relative a richieste di autorizzazione per lavori all'interno del PnS.

Fasc. 139. «[Stelvio 1975]. Pos. VII, fasc. 1 - [Danni in genere]. Corrispondenza complessiva»

*1972 feb. 12 - 1974 ott. 2*

Corrispondenza, circolari e ordinanze relative alla profilassi della rabbia e al risarcimento di danni causati dalla fauna alle attività economiche all'interno del PnS.

Fasc. 140. «[Stelvio 1975. Pos. VIII, cat. 1, fasc. 5, 6] - Personale, corrispondenza complessiva»  
1971 *giu.* 17 - [1976 *ago.* ?]

Corrispondenza, circolari, relazioni, registri e certificati relativi all'attività del personale.

Fasc. 141. «[Stelvio 1975]. Pos. VIII, cat. 2, fasc. 1 - [Stipendi, paghe, indennità varie, libretti ferroviari, tessere di riconoscimento, abbonamenti vari]. Corrispondenza complessiva»  
1971 *giu.* 30 - 1976 *feb.* 23

Corrispondenza, circolari, certificati e schede relativi all'attività del personale.

Fasc. 142. «[Stelvio 1975]. Pos. IX, fasc. 1 - [Auto-motomezzi di servizio]. Corrispondenza complessiva»  
1975 *mar.* 14

Circolare dell'Ispettorato generale della Lombardia del CfS su modifiche alla retribuzione del personale.

Fasc. 143. «[Stelvio 1975. Pos. IX - Auto-motomezzi di servizio]»

1973 *dic.* 21 - 1975 *feb.* 7

Corrispondenza sull'utilizzo dei mezzi a disposizione del personale.

Fasc. 144. «[Stelvio 1975]. Pos. X, fasc. 1 - Armi, munizioni»

1975 *lug.* 3 - 1975 *lug.* 4

Circolari su attività associative e prevenzione degli incendi boschivi.

Fasc. 145. «[Stelvio 1975]. Pos. X, fasc. 3 - Vestiario, materiale di equipaggiamento, sci, binocoli, ecc.»  
1975 *mar.* 13 - 1975 *lug.* 2

Corrispondenza, circolari e verbali relativi all'equipaggiamento in dotazione al personale.

## b. 16.

Fasc. 146. «[Glorenza] 1975. Pos. I, fasc. 4 - Leggi, decreti, regolamenti vari, circolari»  
1973 *ott.* 22 - 1975 *set.* 4

Circolari e disegno di legge relativi alla normativa sul commercio di semi e alla remunerazione del personale del CfS.

Fasc. 147. «[Glorenza 1975. Pos. II, fasc. 4, 5, 6, 7 - Circoscrizione, servizio d'istituto, ispezioni, statistica, propaganda]»  
1975 *gen.* 5 - 1976 *gen.* 19 [con documentazione in copia dal 1973]

Corrispondenza, circolari, brogliacci e relazioni relativi all'attività del personale, alla presenza di fauna, a pubblicazioni sul PnS e alle attività turistiche.

Fasc. 148. «[Glorenza 1975. Pos. III, fasc. 2, 3] - Servizio amministrativo, ufficio, arredamento»  
1974 *gen.* 14 - 1975 *dic.* 31

Corrispondenza e riepilogativi di fatture relativi al pagamento di forniture per il Posto di custodia.

Fasc. 149. «[Glorenza 1975. Pos. IV, fasc. 1, 4, 5] - Fauna, foraggiamento, salinature, ripopolamento e catture, permessi caccia e pesca» 1975 *gen. 17 - 1975 ott. 30*  
Corrispondenza, circolari e deliberazioni sull'esercizio della caccia e della pesca e su richieste di autorizzazione per la raccolta di insetti all'interno del PnS.  
Si segnala la presenza di documentazione in lingua tedesca.

Fasc. 150. «[Glorenza 1975. Pos. V, fasc. 2,3] - Flora, riserve naturali, strade, teleferiche, costruzioni varie, utilizzazioni boschive» 1975 *gen. 4 - 1976 mar. 12*  
Corrispondenza e delibere su richieste di autorizzazione per lavori all'interno del PnS.  
Si segnala la presenza di documentazione in lingua tedesca.

Fasc. 151. «[Glorenza 1975. Pos. VI, fasc. 2] - Contenzioso» 1975 *gen. 2 - 1975 dic. 21*  
Corrispondenza e verbali relativi a infrazioni all'interno del PnS.

Fasc. 152. «[Glorenza 1975. Pos. VII, fasc. 3] - Danni in genere» 1975 *feb. 28*  
Circolare dell'Ufficio di amministrazione del Parco sulla richiesta di esemplari di fauna per il museo di zoologia dell'Università di Bologna.

Fasc. 153. «[Glorenza 1975. Pos. VIII, cat. 1, fasc. 1, 2, 3, 4, 5, 6 - Personale]»  
1975 *gen. 8 - 1975 dic. 31* [con documentazione in copia dal 1962]  
Corrispondenza, circolari, certificati e schede relativi all'attività del personale.

Fasc. 154. «[Glorenza 1975. Pos. VIII, cat. 2, fasc. 2, 3, 4 - Stipendi, paghe, indennità varie, libretti ferroviari, tessere di riconoscimento, abbonamenti vari]»  
1975 *gen. 7 - 1975 dic. 21*  
Corrispondenza, circolari, relazioni e certificati relativi all'attività del personale.

Fasc. 155. «[Glorenza 1975. Pos. IX, fasc. 1, 2] - Auto-motomezzi di servizio»  
1975 *gen. 31 - 1975 feb. 10*  
Corrispondenza e registri relativi all'utilizzo dei mezzi a disposizione del personale.

Fasc. 156. «[Glorenza 1975. Pos. X, fasc. 3, 4] - Auto-motomezzi di servizio»  
1975 *gen. 14 - 1975 mag. 13*  
Corrispondenza ed elenchi relativi all'equipaggiamento in dotazione al personale.

## 1976

### b. 17.

Fasc. 157. «[Stelvio] 1976. Posta da evadere» 1973 *apr. 18 - 1977 mar. 24*  
Corrispondenza, circolari, relazioni, calendari a stampa e registro relativo all'attività del personale.  
Si segnala la presenza di documentazione in lingua tedesca.

Fasc. 158. «[Stelvio 1976. Pos. II - Circoscrizione, servizio d'istituto, ispezioni, statistica, propaganda]»  
1976 apr. 12 - 1976 giu. 19

Corrispondenza, delibere e registri relativi all'esercizio della caccia e della pesca all'interno del PnS.  
Si segnala la presenza di documentazione in lingua tedesca.

Fasc. 159. «[Stelvio 1976. Pos. III - Servizio amministrativo, ufficio, arredamento]»  
1976 giu. 10 - 1976 dic. 23

Corrispondenza su attività del personale e richiesta di materiale per il Posto di custodia.

Fasc. 160. «[Stelvio 1976. Pos. IV - Fauna, foraggiamento, salinature, ripopolamento e cattura, permessi di caccia e pesca]»  
1976 gen. 27 - 1976 set. 9

Corrispondenza, elenchi e delibere relativi all'esercizio della caccia all'interno del PnS.  
Si segnala la presenza di documentazione in lingua tedesca.

Fasc. 161. «[Stelvio 1976. Pos. V - Flora, Riserve naturali, strade, teleferiche, costruzioni varie, utilizzazioni boschive]»  
1976 gen. 8 - 1976 ago. 2

Corrispondenza e delibere su richieste di autorizzazione per lavori all'interno del PnS.  
Si segnala la presenza di documentazione in lingua tedesca.

Fasc. 162. «[Stelvio 1976. Pos. VI - Contenzioso]»  
1976 feb. 16 - 1976 ott. 14

Corrispondenza e verbale relativi all'abbattimento illegale di due cervi all'interno del PnS.

Fasc. 163. «[Stelvio 1976]. Pos. IX, fasc. 2 - Auto-motomezzi di servizio, prospetti di viaggio»  
1976 feb. 2 - 1976 nov. 5

Registri relativi all'utilizzo dei mezzi a disposizione del personale.

Fasc. 164. «[Stelvio 1976]. Pos. IX, fasc. 3 - Spese di riparazione. Fatture, acquisto carburante e lubrificante»  
1976 lug. 15 - 1976 set. 11

Corrispondenza e riepilogativi relativi a fatture di pagamento per forniture.

Fasc. 165. «[Stelvio 1976. Pos. X - Armi, munizioni, vestiario, materiale di equipaggiamento]»  
1976 ago. 16 - 1976 ott. 14

Corrispondenza e verbale relativi alla consegna di equipaggiamento.  
Si segnala la presenza di documentazione in lingua tedesca.

b. 18.

Fasc. 166. «[Glorenza 1976. Pos. I, fasc. 4] - Leggi, decreti, regolamenti»  
1976 gen. 24 - 1976 mag. 10

Circolari su sanzioni e Giornata mondiale dell'ambiente.

- Fasc. 167. «[Glorenza 1976. Pos. II, fasc. 3, 4, 5, 6, 7] - Circoscrizione, servizio d'istituto, ispezioni, statistica, propaganda» *1976 gen. 5 - 1977 gen. 18*  
Corrispondenza, circolari, relazioni e brogliacci relativi all'attività del personale.
- Fasc. 168. «[Glorenza 1976. Pos. III, fasc. 2, 3] - Servizio amministrativo, ufficio, arredamento» *1976 gen. 10 - 1976 dic. 27*  
Corrispondenza e riepilogativi relativi a fatture di pagamento di materiale per il Posto di custodia.
- Fasc. 169. «[Glorenza 1976. Pos. IV, fasc. 5] - Fauna, foraggiamento, salinature, ripopolamento e cattura, permessi di caccia e pesca» *1975 lug. 4 - 1977 gen. 24*  
Corrispondenza, elenchi, relazioni e certificati relativi all'esercizio della caccia all'interno del PnS.
- Fasc. 170. «[Glorenza 1976. Pos. V, fasc. 2, 3] - Flora, riserve naturali, strade, teleferiche, costruzioni varie, utilizzazioni boschive» *1975 dic. 5 - 1976 dic. 14*  
Corrispondenza e delibere su richieste di autorizzazione per lavori all'interno del PnS.  
Si segnala la presenza di documentazione in lingua tedesca.
- Fasc. 171. «[Glorenza 1976. Pos. VI, fasc. 1, 2, 3, 4] - Contenzioso» *1976 mar. 30 - 1976 set. 29*  
Corrispondenza, circolari e verbali relativi a infrazioni all'interno del PnS.
- Fasc. 172. «[Glorenza 1976. Pos. VII, fasc. 2, 4] - Danni in genere» *1975 dic. 29 - 1976 ott. 21*  
Corrispondenza su rilevamento valanghe e danni causati dalla fauna alle attività economiche.
- Fasc. 173. «[Glorenza 1976. Pos. VIII, cat. 1, fasc. 1, 2, 4, 5, 6] - Personale» *1975 lug. 26 - 1976 dic. 31*  
Corrispondenza, circolari, registro e certificati relativi all'attività del personale.
- Fasc. 174. «[Glorenza 1976. Pos. VIII, cat. 2, fasc. 2, 3] - Stipendi, paghe, indennità varie, libretti ferroviari, tessere di riconoscimento, abbonamenti vari» *1975 dic. 24 - 1976 dic. 29*  
Corrispondenza e certificati relativi all'attività del personale.
- Fasc. 175. «[Glorenza 1976. Pos. IX, fasc. 1, 2, 3] - Auto-motomezzi di servizio» *1976 giu. 1 - 1976 dic. 3*  
Corrispondenza e registri relativi all'utilizzo dei mezzi a disposizione del personale.
- Fasc. 176. «[Glorenza 1976. Pos. X, fasc. 1, 3] - Armi, vestiario, materiali di equipaggiamento» *1976 gen. 23 - 1976 dic. 20*  
Corrispondenza ed elenchi relativi all'equipaggiamento in dotazione al personale.

1977

b. 19.

Fasc. 177. «[Glorenza 1977. Pos. I, fasc. 3, 4] - Leggi, decreti, regolamenti»  
1977 mar. 11 - 1977 apr. 13

Circolari sullo stato dell'occupazione giovanile all'interno del PnS e sulla disciplina del commercio di sementi e piante da rimboschimento.

Fasc. 178. «[Glorenza 1977. Pos. II, fasc. 1, 4, 5, 6, 7] - Circoscrizione, servizio d'istituto, ispezioni, statistica, propaganda»  
1977 gen. 10 - 1978 gen. 21

Corrispondenza, circolari, relazioni e brogliacci relativi all'attività del personale e a pubblicazioni sul PnS, cartografia relativa a censimenti faunistici nazionali.

Fasc. 179. «[Glorenza 1977. Pos. III, fasc. 2, 3, 4] - Servizio amministrativo, ufficio, arredamento»  
1977 gen. 10 - 1977 dic. 27

Corrispondenza e riepilogativi relativi a fatture di pagamento di materiale per il Posto di custodia.

Fasc. 180. «[Glorenza 1977. Pos. IV, fasc. 5] - Fauna, foraggiamento, salinature, ripopolamento e cattura, permessi di caccia e pesca»  
1976 dic. 29 - 1978 gen. 21

Corrispondenza, elenchi, relazioni e certificati relativi all'esercizio della caccia all'interno del PnS.

Si segnala la presenza di documentazione in lingua tedesca.

Fasc. 181. «[Glorenza 1977. Pos. V, fasc. 2, 3] - Flora, riserve naturali, strade, teleferiche, costruzioni varie, utilizzazioni boschive»  
1976 mar. 22 - 1981 ott. 1

Corrispondenza, delibere, planimetrie e progetti relativi a richieste di autorizzazione per lavori all'interno del PnS.

Si segnala la presenza di documentazione in lingua tedesca.

Fasc. 182. «[Glorenza 1977. Pos. VI, fasc. 2, 4] - Contenzioso»  
1977 mar. 6 - 1977 dic. 15

Corrispondenza e verbali relativi a infrazioni all'interno del PnS.

Fasc. 183. «[Glorenza 1977. Pos. VII, fasc. 2] - Danni in genere»  
1977 mar. 31 - 1977 apr. 23

Corrispondenza e moduli relativi al rilevamento valanghe.

Fasc. 184. «[Glorenza 1977. Pos. VIII, cat. 1, fasc. 1, 3, 4, 5, 6] - Personale»  
1976 dic. 23 - 1977 dic. 23

Corrispondenza, circolari, registro e certificati relativi all'attività del personale.

Fasc. 185. «[Glorenza 1977. Pos. VIII, cat. 2, fasc. 2, 3] - Stipendi, paghe, indennità varie, libretti ferroviari, tessere di riconoscimento, abbonamenti vari»

*1976 dic. 20 - 1977 dic. 29*

Corrispondenza e certificati relativi all'attività del personale.

Fasc. 186. «[Glorenza 1977. Pos. IX, fasc. 1, 2] - Auto-motomezzi di servizio»

*1977 mar. 23 - 1977 dic. 31*

Corrispondenza e registri relativi all'utilizzo dei mezzi a disposizione del personale.

Fasc. 187. «[Glorenza 1977. Pos. X, fasc. 3] - Armi, munizioni, vestiario, materiali di equipaggiamento»

*1977 mar. 9 - 1977 nov. 5*

Corrispondenza ed elenchi relativi all'equipaggiamento in dotazione al personale.

b. 20.

Fasc. 188. «[Stelvio 1977. Pos. I - Leggi, decreti, regolamenti, circolari]»

*1976 lug. 20 - 1977 nov. 28*

Corrispondenza, copia del bollettino della Provincia autonoma di Bolzano, testo di legge su commercio delle sementi, profilassi per la rabbia, danni da parte della fauna alle attività economiche.

Si segnala la presenza di documentazione in lingua tedesca.

Fasc. 189. «[Stelvio 1977. Pos. II - Servizio d'istituto, ispezioni, statistica, propaganda]»

*1977 gen. 24 - 1977 dic. 31*

Corrispondenza e relazioni sull'attività del personale.

Fasc. 190. «[Stelvio 1977. Pos. III - Servizio amministrativo, ufficio, arredamento]»

*1977 gen. 22 - 1977 dic. 13*

Corrispondenza su forniture per il Posto di custodia.

Fasc. 191. «[Stelvio 1977. Pos. IV - Fauna, foraggiamento, salinature, ripopolamento e cattura, permessi caccia e pesca]»

*1976 dic. 20 - 1977 nov. 25*

Corrispondenza e relazioni su esercitazioni militari ed esercizio della caccia all'interno del PnS.

Fasc. 192. «[Stelvio 1977. Pos. V - Flora, riserve naturali, strade, teleferiche, costruzioni varie, utilizzazioni boschive]»

*1976 dic. 13 - 1977 dic. 16*

Deliberazione della Giunta provinciale della Provincia autonoma di Bolzano sulla costruzione di un edificio.

Si segnala la presenza di documentazione in lingua tedesca.

Fasc. 193. «[Stelvio 1977. Pos. VI - Contenzioso]»

*1976 nov. 18 - 1977 dic. 15*

Corrispondenza e verbali relativi a infrazioni all'interno del PnS.



Fasc. 194. «[Stelvio 1977. Pos. VII - Danni in genere]» 1977 mar. 31 - 1977 apr. 13  
Corrispondenza su richieste di autorizzazione per lavori all'interno del PnS e pubblicazioni di carattere scientifico.

Fasc. 195. «[Stelvio 1977. Pos. VIII - Personale]» 1976 dic. 11 - 1977 dic. 31  
Corrispondenza, relazioni e certificati relativi all'attività del personale.  
Si segnala la presenza di documentazione in lingua tedesca.

Fasc. 196. «[Stelvio 1977. Pos. IX - Auto-motomezzi di servizio]»  
1976 ott. 5 - 1977 dic. 16  
Corrispondenza, registri e riepilogativi di fatture relativi all'utilizzo dei mezzi a disposizione del personale.

Fasc. 197. «[Stelvio 1977. Pos. X - Armi, munizioni, vestiario, materiale di equipaggiamento]»  
1977 mar. 23 - 1977 dic. 20 [con documentazione in copia dal 1971]  
Corrispondenza e circolari su equipaggiamento in dotazione al personale.

## 1978

### b. 21.

Fasc. 198. «[Glorenza 1978. Pos. I, fasc. 3] - Leggi, decreti, regolamenti»  
1978 gen. 4 - 1978 feb. 27  
Circolare e copia della «Gazzetta ufficiale» sulla legge 968/1977 riguardanti la tutela della fauna e le limitazioni della caccia.

Fasc. 199. «[Glorenza 1978. Pos. II, fasc. 3, 4, 5, 6, 7] - Circoscrizione, servizio d'istituto, ispezioni, statistica, propaganda»  
1978 gen. 14 - 1979 gen. 10  
Corrispondenza, circolari, relazioni, brogliacci e cartografia relativi all'attività del personale, a censimenti faunistici e a pubblicazioni sul PnS.

Fasc. 200. «[Glorenza 1978. Pos. III, fasc. 2, 3, 4] - Servizio amministrativo, ufficio, arredamento»  
1978 gen. 14 - 1978 dic. 18  
Corrispondenza e riepilogativi relativi a fatture di pagamento di materiale per il Posto di custodia, calendario a stampa.

Fasc. 201. «[Glorenza 1978. Pos. IV, fasc. 2, 5] - Fauna, foraggiamento, salinature, ripopolamento e cattura, permessi di caccia e pesca»  
1977 dic. 23 - 1978 set. 23  
Corrispondenza, elenchi e registri relativi all'esercizio della caccia all'interno del PnS.  
Si segnala la presenza di documentazione in lingua tedesca.

Fasc. 202. «[Glorenza 1978. Pos. V, fasc. 2, 3] - Flora, riserve naturali, strade, teleferiche, costruzioni varie, utilizzazioni boschive» *1978 gen. 9 - 1978 dic. 16*

Corrispondenza, delibere e progetti relativi a richieste di autorizzazione per lavori all'interno del PnS. Si segnala la presenza di documentazione in lingua tedesca.

Fasc. 203. «[Glorenza 1978. Pos. VIII, cat. 1, fasc. 1, 2, 3, 4, 5 / cat. 2, fasc. 2, 3] - Personale» *1977 nov. 4 - 1978 dic. 28*

Corrispondenza, circolari, registro e certificati relativi all'attività del personale.

Fasc. 204. «[Glorenza 1978. Pos. IX, fasc. 2] - Auto-motomezzi di servizio»

*1978 apr. 10 - 1979 gen. 7*

Corrispondenza e registri relativi all'utilizzo dei mezzi a disposizione del personale.

Fasc. 205. «[Glorenza 1978. Pos. X, fasc. 3, 4] - Armi, munizioni, vestiario. materiali di equipaggiamento» *1978 feb. 8 - 1978 nov. 22*

Corrispondenza ed elenchi relativi all'equipaggiamento in dotazione al personale.

Fasc. 206. «[Glorenza]. Circolari e bollettini» *1969 feb. 6 - 1974 gen. 28*

Circolari, disegni di legge e testi di legge su normative relative ai parchi nazionali e al CfS.

Si segnala la presenza di documentazione in lingua tedesca.

b. 22.

Fasc. 207. «[Stelvio 1978. Pos. I - Leggi, decreti, regolamenti, circolari]»

*1978 gen. 4 - 1978 ago. 21*

Circolare e copia della «Gazzetta ufficiale» relative a normativa per la tutela della fauna e la remunerazione del personale.

Si segnala la presenza di documentazione in lingua tedesca.

Fasc. 208. «[Stelvio 1978. Pos. II - Servizio d'istituto, ispezioni, statistica, propaganda]» *1978 gen. 25 - 1978 dic. 23*

Corrispondenza, relazioni e brogliacci relativi all'attività del personale.

Fasc. 209. «[Stelvio 1978. Pos. III - Servizio amministrativo, ufficio, arredamento]»

*1978 nov. 29*

Circolare su chiusura dell'esercizio finanziario 1978.

Fasc. 210. «[Stelvio 1978. Pos. IV - Fauna, foraggiamento, salinature, ripopolamento e cattura, permessi caccia e pesca]» *1975 ago. 30 - 1978 nov. 24*

Corrispondenza e deliberazioni su fornitura di foraggio, esercizio della caccia e utilizzo di esplosivi all'interno del PnS.

Si segnala la presenza di documentazione in lingua tedesca.

Fasc. 211. «[Stelvio 1978. Pos. V - Flora, riserve naturali, strade, teleferiche, costruzioni varie, utilizzazioni boschive]» *1978 gen. 5 - 1978 set. 20*

Corrispondenza, cartografia e deliberazioni relative a richiesta di autorizzazione per lavori all'interno del PnS.

Si segnala la presenza di documentazione in lingua tedesca.

Fasc. 212. «[Stelvio 1978. Pos. VI - Contenzioso]» *1978 lug. 6 - 1978 ott. 26*

Corrispondenza e verbali relativi a infrazioni all'interno del PnS.

Fasc. 213. «[Stelvio 1978. Pos. VII - Danni in genere]» *1978 gen. 27 - 1978 giu. 30*

Corrispondenza, ordinanza e copia del «Notiziario forestale e montano» relative alla profilassi della rabbia e alla prevenzione degli incendi.

Fasc. 214. «[Stelvio 1978. Pos. VIII - Personale]» *1977 apr. 21 - 1978 dic. 19*

Corrispondenza, relazioni e certificati relativi all'attività del personale.

Si segnala la presenza di documentazione in lingua tedesca.

Fasc. 215. «[Stelvio 1978. Pos. IX - Auto-motomezzi di servizio]»

*1978 gen. 5 - 1978 dic. 19*

Corrispondenza, registri e riepilogativi di fatture relativi all'utilizzo dei mezzi a disposizione del personale.

Fasc. 216. «[Stelvio 1978. Pos. X - Armi, munizioni, vestiario, materiale di equipaggiamento]» *1978 nov. 21 - 1978 nov. 22*

Moduli per misure dell'uniforme del personale.



## POSTO DI CUSTODIA DI SANTA GERTRUDE D'ULTIMO

Il fondo è costituito da 83 fascicoli e 7 registri, conservati in 6 buste. La documentazione copre un arco cronologico che dal 1969 giunge sino al 1979. Il complesso è articolato in due serie: Protocolli (b. 1); Carteggio per anno (bb. 1-5).

### I. PROTOCOLLI (b. 1)

La serie, raccolta in un'unica busta, è costituita da 7 registri di protocollo dal 1971 al 1979.

b. 1.

Reg. 1. «Registro di protocollo 1971»	<i>1971 ago. 4 - 1971 dic. 28</i>
Reg. 2. «Registro di protocollo 1972 - 1973»	<i>1972 gen. 4 - 1973 dic. 31</i>
Reg. 3. «Registro di protocollo 1974»	<i>1974 gen. 12 - 1974 dic. 31</i>
Reg. 4. «Registro di protocollo 1975»	<i>1975 gen. 5 - 1976 gen. 15</i>
Reg. 5. «Registro di protocollo 1976»	<i>1976 gen. 5 - 1976 dic. 31</i>
Reg. 6. «Registro di protocollo 1977»	<i>1977 gen. 3 - 1977 dic. 31</i>
Reg. 7. «Registro di protocollo 1978»	<i>1978 gen. 2 - 1979 feb. 12</i>

## II. CARTEGGIO PER ANNO (bb. 1-5)

La serie è costituita da 83 fascicoli, conservati in 5 buste, con documentazione dal 1969 al 1978.

La documentazione, organizzata per anno e disposta in fascicoli corrispondenti alle voci di titolario, riguarda in particolare: la gestione amministrativa e contabile del personale e dei beni mobili e immobili del Posto di custodia; l'attività scientifica, divulgativa e di promozione turistica realizzata direttamente o in collaborazione con altri soggetti; la vigilanza sul territorio del Parco finalizzata alla tutela ambientale; autorizzazioni relative a opere pubbliche e private realizzate nel territorio del Posto di custodia.

1971

b. 1.

Fasc. 1. «[1971. Pos. I, fasc. 1] - Corrispondenza complessiva»

*1971 nov. 24 - 1971 dic. 3*

Circolare sulla legge 336/1970, Norme a favore dei dipendenti civili dello Stato ed enti pubblici ex combattenti ed assimilati.

Fasc. 2. «[1971. Pos. II, fasc. 1] - Corrispondenza complessiva»

*1971 ago. 20 - 1971 ott. 4*

Corrispondenza e brogliacci relativi all'attività del personale.

Fasc. 3. «[1971. Pos. II, fasc. 5] - Relazione sull'attività e trasmissione adempimenti periodici»

*1971 ago. 7 - 1971 dic. 13*

Relazioni sull'attività del personale.

Fasc. 4. «[1971. Pos. II, fasc. 6] - Statistica, fauna. flora. visitatori»

*1971 ago. 7 - 1971 nov. 19*

Relazioni sulla presenza di fauna e il numero di visitatori all'interno del PnS.

Fasc. 5. «1971. Pos. III - [Servizio amministrativo, ufficio, arredamento]»

*1971 ago. 8*

Corrispondenza e planimetria di edificio da adibire a ufficio per il Posto di custodia.

Fasc. 6. «1971. Pos. IV - [Fauna, flora, riserve naturali, recinti, strade, teleferiche, mulattiere, foraggiamenti, salinature, utilizzazioni boschive]»

*1971 giu. 8 - 1971 dic. 1*

Corrispondenza, verbali e ordinanze relativi a infrazioni all'interno del PnS e alla tutela della flora.

Fasc. 7. «1971. Pos. IV, fasc. 2 - Fauna e specie ittiche, ripopolamenti, catture, caccia»

*1971 set. 9 - 1971 set. 14*

Corrispondenza sull'esercizio della caccia all'interno del PnS.

Fasc. 8. «1971. Pos. V - [Contenzioso]»

*1971 ago. 16 - 1971 ott. 26*

Corrispondenza e verbali relativi a infrazioni all'interno del PnS.

Fasc. 9. «1971. Pos. VII - [Personale]»

*1971 ago. 7 - 1971 dic. 11*

Corrispondenza e circolari sull'attività del personale.

Fasc. 10. «1971. Pos. VIII - [Stipendi, paghe, indennità varie, tessere, licenze e decreti]»

*1971 ago. 10 - 1971 dic. 3*

Corrispondenza e relazioni sull'attività del personale.

Fasc. 11. «1971. Pos. IX - [Armi, munizioni, automezzi di servizio, vestiario e materiale d'equipaggiamento ecc.]»

*1971 set. 1 - 1971 nov. 16*

Corrispondenza su equipaggiamento in dotazione al personale.

## 1972

Fasc. 12. «[1972. Pos. I, fasc. 4] - Leggi, decreti regolamenti vari, circolari»

*1972 apr. 8 - 1972 lug. 24*

Circolari e ordinanza sulla protezione della flora e la retribuzione del personale.

Si segnala la presenza di documentazione in lingua tedesca.

Fasc. 13. «[1972. Pos. II, fasc. 1, 3, 4, 5, 7] - Circoscrizione, servizio d'Istituto, ispezione, statistica e propaganda»

*1972 gen. 3 - 1973 gen. 30*

Corrispondenza, brogliacci e relazioni relativi all'attività del personale.

Fasc. 14. «[1972. Pos. III, fasc. 1, 2, 3, 4, 5] - Servizio amministrativo, ufficio, arredamento»

*1972 gen. 26 - 1973 gen. 19*

Relazioni sull'attività del personale.

Fasc. 15. «[1972. Pos. IV, fasc. 1, 4, 5, 6] - Fauna, foraggiamento, salinature, ripopolamento e cattura, permessi caccia e pesca»

*1972 mar. 28 - 1972 set. 7*

Corrispondenza, circolari, elenchi e ordinanze relativi all'esercizio della caccia all'interno del PnS.

Si segnala la presenza di documentazione in lingua tedesca.

Fasc. 16. «[1972. Pos. V, fasc. 1, 2, 5] - Flora, riserve naturali, strade, teleferiche, costruzioni varie, utilizzazioni boschive» 1971 nov. 6 - 1972 ott. 27  
Corrispondenza su richieste di autorizzazione per lavori all'interno del PnS.

Fasc. 17. «[1972. Pos. VI, fasc. 1, 2] - Contenzioso» 1971 ago. 29 - 1972 lug. 3  
Corrispondenza e verbali relativi a infrazioni all'interno del PnS.

Fasc. 18. «[1972. Pos. VII, fasc. 3, 4] - Danni in genere» 1972 mar. 3 - 1972 ott. 5  
Corrispondenza e regolamento sull'indennizzo di danni causati dalla fauna alle attività economiche. Si segnala la presenza di documentazione in lingua tedesca.

Fasc. 19. «[1972. Pos. VIII, cat. 1, fasc. 1, 2, 3, 4, 6] - Personale complessiva» 1972 feb. 3 - 1973 gen. 26  
Corrispondenza, circolari e relazioni sull'attività del personale.

Fasc. 20. «[1972. Pos. VIII, cat. 1, fasc. 5] - Personale» 1972 mag. 19 - 1973 feb. 8  
Corrispondenza e circolari sull'attività del personale.

Fasc. 21. «[1972. Pos. VIII, cat. 2, fasc. 1, 2, 3] - Stipendi, paghe, indennità varie, tessere, licenze e decreti» 1972 gen. 25 - 1973 gen. 5  
Corrispondenza e relazioni sull'attività del personale.

Fasc. 22. «[1972. Pos. IX, fasc. 1] - Automezzi di servizio» 1972 apr. 27 - 1972 mag. 4  
Corrispondenza sull'utilizzo dei mezzi a disposizione del personale.

Fasc. 23. «[1972. Pos. X, fasc. 2, 3] - Armi, munizioni, vestiario, materiale di equipaggiamento» 1972 gen. 20 - 1973 feb. 11  
Corrispondenza ed elenchi relativi all'equipaggiamento in dotazione al personale.

## 1973

Fasc. 24. «[1973. Pos. I, fasc. 4] - Leggi, decreti regolamenti vari, circolari» [1973 gen. ?] - 1973 set. 11  
Corrispondenza, circolari e copie a stampa del bollettino ufficiale del Cfs.  
Si segnala la presenza di documentazione in lingua tedesca.

Fasc. 25. «[1973. Pos. II, fasc. 3, 4, 5, 6, 7] - Circoscrizione, servizio d'Istituto, ispezione, statistica e propaganda» 1973 feb. 1 - 1973 dic. 16  
Corrispondenza, brogliacci e relazioni relativi all'attività del personale.



Fasc. 26. «[1973. Pos. III, fasc. 1, 2, 3] - Servizio amministrativo, ufficio, arredamento»  
1972 gen. 12 - 1973 nov. 13

Corrispondenza su spese e forniture per il Posto di custodia.

Fasc. 27. «[1973. Pos. IV, fasc. 2, 4, 5] - Fauna, foraggiamento, salinature, ripopolamento e cattura, permessi caccia e pesca»  
1973 gen. 9 - 1973 dic. 18

Corrispondenza sull'esercizio della caccia all'interno del PnS.

Si segnala la presenza di documentazione in lingua tedesca.

Fasc. 28. «[1973. Pos. V, fasc. 1, 5] - Flora, riserve naturali, strade, teleferiche, costruzioni varie, utilizzazioni boschive»  
1969 ott. 1 - 1973 nov. 13

Corrispondenza su richieste di autorizzazione per lavori e campeggio all'interno del PnS.

Fasc. 29. «[1973. Pos. VII, fasc. 1] - Danni in genere»  
1973 set. 24

Circolare dell'Ispettorato regionale delle foreste sull'attivazione di un numero di segnalazione per gli incendi boschivi.

Fasc. 30. «[1973. Pos. VIII, cat. 1, fasc. 1, 2, 3, 4, 5, 6] - Personale»

1973 gen. 18 - 1974 gen. 4

Corrispondenza e relazioni sull'attività del personale.

Si segnala la presenza di documentazione in lingua tedesca.

Fasc. 31. «[1973. Pos. VIII, cat. 2, fasc. 2, 3, 4] - Stipendi, paghe, indennità varie, libretti ferroviari, tessere di riconoscimento, abbonamenti vari»

1973 gen. 18 - 1973 dic. 19

Corrispondenza, circolari e relazioni sull'attività del personale.

b. 2.

Fasc. 32. «[1973. Pos. IX, fasc. 3] - Auto-motomezzi di servizio»

1973 apr. 21 - 1973 dic. 3

Corrispondenza e circolare sull'utilizzo dei mezzi a disposizione del personale.

Fasc. 33. «[1973. Pos. X, fasc. 3] Armi, vestiario, materiali di equipaggiamento»

1973 feb. 5 - 1973 dic. 10

Corrispondenza sull'equipaggiamento in dotazione al personale.

1974

Fasc. 34. «[1974. Pos. I, fasc. 3 - Leggi, decreti regolamenti vari, circolari]»

1972 gen. 22 - 1974 mar. 15

Corrispondenza e copia della «Gazzetta ufficiale» sull'applicazione dell'iva nella contabilità del PnS.

Fasc. 35. «[1974. Pos. II, fasc. 4, 5, 6, 7 - Circoscrizione, servizio d'istituto, ispezione, statistica e propaganda]»  
1974 gen. 12 - 1974 dic. 30

Corrispondenza, brogliacci e relazioni relativi all'attività del personale, ai visitatori all'interno del PnS e a pubblicazioni.

Fasc. 36. «[1974. Pos. III, fasc. 2, 3, 4 - Servizio amministrativo, ufficio, arredamento]»  
1974 gen. 8 - 1974 dic. 29

Corrispondenza e contratto relativi a spese e forniture per il Posto di custodia.

Fasc. 37. «[1974. Pos. IV, fasc. 4, 5 - Fauna, foraggiamento, salinature, ripopolamento e cattura, permessi caccia e pesca]»  
1974 gen. 12 - 1974 ott. 2

Corrispondenza su acquisto di foraggio ed esercizio della caccia all'interno del PnS.

Si segnala la presenza di documentazione in lingua tedesca.

Fasc. 38. «[1974. Pos. V, fasc. 2, 3, 6] - Flora, riserve naturali, strade, teleferiche, costruzioni varie, utilizzazioni boschive»  
1973 ago. 2 - 1974 ott. 22

Corrispondenza su richieste di autorizzazione per lavori all'interno del PnS.

Fasc. 39. «[1974. Pos. VI, fasc. 4 - Contenzioso]»  
1972 set. 13 - 1974 nov. 21

Corrispondenza e verbali relativi a infrazioni all'interno del PnS.

Fasc. 40. «[1974. Pos. VII, fasc. 2 - Danni in genere]»  
1974 ago. 20 - 1974 set. 5

Corrispondenza su interventi per incendi boschivi.

Si segnala la presenza di documentazione in lingua tedesca.

Fasc. 41. «[1974. Pos. VIII, cat. 1, fasc. 1, 2, 3, 4, 5, 6 - Personale]»

1973 mar. 29 - 1974 dic. 29

Corrispondenza, circolari, registri, certificati e relazioni relativi all'attività del personale.

Fasc. 42. «[1974. Pos. VIII, cat. 2, fasc. 1, 2, 3 - Stipendi, paghe, indennità varie, libretti ferroviari, tessere di riconoscimenti, abbonamenti vari]»

1973 dic. 20 - 1974 dic. 17

Corrispondenza sull'attività del personale.

Fasc. 43. «[1974. Pos. IX, fasc. 1, 3 - Auto-motomezzi di servizio]»

1974 feb. 20 - 1974 ago. 19

Corrispondenza e registro relativi all'utilizzo dei mezzi a disposizione del personale.

Fasc. 44. «[1974. Pos. X, fasc. 2, 3 - Armi, munizioni vestiario, materiali di equipaggiamento]»  
1974 gen. 18 - 1974 nov. 11

Corrispondenza sull'equipaggiamento in dotazione al personale.

1975

Fasc. 45. «[1975. Pos. II, fasc. 3, 4, 5, 6] - Circoscrizione, servizio d'Istituto, ispezione, statistica e propaganda» *1975 gen. 16 - 1976 gen. 19*  
Corrispondenza, brogliacci e relazioni relativi all'attività del personale e ai visitatori all'interno del PnS.

Fasc. 46. «[1975. Pos. III, fasc. 2, 3, 4, 5] - Servizio amministrativo. ufficio, arredamento» *1975 mar. 17 - 1975 dic. 2*  
Corrispondenza e contratto relativi a spese e forniture per il Posto di custodia.

Fasc. 47. «[1975. Pos. IV, fasc. 2, 5] - Fauna, foraggiamento, salinature, ripopolamento e cattura, permessi caccia e pesca» *1975 feb. 2 - 1975 giu. 28*  
Corrispondenza e delibera su raccolta di insetti, esercizio della caccia all'interno del PnS e fornitura di esemplari di fauna per il Museo di zoologia dell'Università di Bologna.  
Si segnala la presenza di documentazione in lingua tedesca.

Fasc. 48. «[1975. Pos. V, fasc. 1, 2, 3] - Flora, riserve naturali, strade, teleferiche, costruzioni varie, utilizzazioni boschive» *1975 mag. 20 - 1975 set. 8*  
Corrispondenza su richieste di autorizzazione per lavori all'interno del PnS.  
Si segnala la presenza di documentazione in lingua tedesca.

Fasc. 49. «[1975. Pos. VII, fasc. 2] - Danni in genere» *1975 lug. 4*  
Circolare della Direzione generale per l'economia montana e per le foreste sulla tutela da incendi boschivi.

Fasc. 50. «[1975. Pos. VIII, cat. 1, fasc. 1, 3, 5] - Personale» *1974 ott. 22 - 1975 dic. 31*  
Corrispondenza, circolari, bandi, registri, certificati e relazioni relativi all'attività del personale.

Fasc. 51. «[1975. Pos. VIII, cat. 2, fasc. 1, 2, 3 - Stipendi, paghe, indennità varie, libretti ferroviari, tessere di riconoscimento, abbonamenti vari]» *1974 dic. 20 - 1975 dic. 17*  
Corrispondenza sull'attività del personale.

Fasc. 52. «[1975. Pos. IX, fasc. 1, 2] - Auto-motomezzi di servizio» *1975 gen. 21 - 1975 feb. 12*  
Corrispondenza e registro relativi all'utilizzo dei mezzi a disposizione del personale.

Fasc. 53. «[1975. Pos. X, fasc. 2, 3 - Armi, munizioni vestiario, materiali di equipaggiamento]» *1975 gen. 11 - 1975 nov. 27*  
Corrispondenza sull'equipaggiamento in dotazione al personale.

1976

b. 3.

Fasc. 54. «[1976. Pos. I, fasc. 1, 2, 3, 4 - Leggi, decreti regolamenti vari, circolari]»  
1969 apr. 9 - 1977 apr. 13

Corrispondenza, circolari, testi di legge, disegni di legge e copie della «Gazzetta ufficiale» relativi alla normativa in materia di tutela ambientale, attività del CfS e attività del personale.

Fasc. 55. «[1976. Pos. II, fasc. 4, 5, 6, 7 - Circoscrizione, servizio d'Istituto, ispezione, statistica e propaganda]»  
1976 gen. 3 - 1976 dic. 31

Corrispondenza, brogliacci e relazioni relativi all'attività del personale, a pubblicazioni e a censimenti faunistici.

Fasc. 56. «[1976. Pos. III, fasc. 3, 4, 5 - Servizio amministrativo, ufficio, arredamento]»  
1976 feb. 17 - 1976 dic. 31

Corrispondenza e riepilogativi di fatture relativi a forniture per il Posto di custodia.

Fasc. 57. «[1976. Pos. IV, fasc. 4 - Fauna, foraggiamento, salinature, ripopolamento e cattura, permessi caccia e pesca]»  
1975 ott. 28 - 1976 dic. 8

Corrispondenza su acquisto di foraggio e articolo a stampa.

Si segnala la presenza di documentazione in lingua tedesca.

Fasc. 58. «[1976 Pos. V, fasc. 2, 3, 6 - Flora, riserve naturali, strade, teleferiche, costruzioni varie, utilizzazioni boschive]»  
1971 nov. 29 - 1976 mar. 18

Corrispondenza su richieste di autorizzazione per lavori e visitatori all'interno del PnS.

Fasc. 59. «[1976. Pos. VI, fasc. 1, 4 - Contenzioso]»  
1976 mar. 30 - 1976 lug. 5

Corrispondenza e verbali relativi a infrazioni all'interno del PnS.

Fasc. 60. «[1976. Pos. VII, fasc. 4 - Danni in genere]»  
1976 ott. 1 - 1976 ott. 10

Corrispondenza su danni arrecati dai cervi alle colture all'interno del PnS

Fasc. 61. «[1976. Pos. VIII cat. 1, fasc. 1, 2, 3, 4, 5 - Personale]»

1975 ott. 13 - 1977 gen. 5 [con materiale a stampa dell'ottobre 1977]

Corrispondenza, circolari, registri, rivista a stampa «Ordine pubblico», n. 10, ott. 1977, certificati, ricevute di pagamento e relazioni relativi all'attività del personale.

Fasc. 62. «[1976. Pos. VIII, cat. 2, fasc. 1, 2, 3] - Stipendi. Paghe. Indennità varie. Libretti ferroviari. Tessere di riconoscimento. Abbonamenti vari»

1976 gen. 21 - 1976 dic. 15

Corrispondenza, circolari sull'attività e riepilogativi di fatture relativi alle forniture del personale.

Fasc. 63. «[1976. Pos. IX, fasc. 1, 2, 3 - Auto-motomezzi di servizio]»  
1976 *gen. 1* - 1976 *dic. 21*

Corrispondenza, verbali e registri relativi all'utilizzo dei mezzi a disposizione del personale.

Fasc. 64. «[1976. Pos. X, fasc. 3 - Armi, munizioni vestiario, materiali di equipaggiamento]»  
1975 *dic. 15* - 1977 *gen. 3*

Corrispondenza sull'equipaggiamento in dotazione al personale.

1977

b. 4.

Fasc. 65. «[1977. Pos. I, fasc. 4 - Leggi, decreti regolamenti vari, circolari]»  
1974 *nov. 22* - 1977 *dic. 12*

Corrispondenza, circolari e disegni di legge relativi alla normativa sull'attività del CFS.

Fasc. 66. «[1977. Pos. II, fasc. 3, 4, 5, 6, 7 - Circoscrizione, servizio d'Istituto, ispezione, statistica e propaganda]»  
1974 *mar. 29* - 1978 *gen. 30*

Corrispondenza, brogliacci, relazioni e cartografia relativi all'attività del personale, a pubblicazioni e a censimenti faunistici.

Fasc. 67. «[1977. Pos. III, fasc. 4, 5 - Servizio amministrativo, ufficio, arredamento]»  
1977 *feb. 22* - 1977 *dic. 31*

Corrispondenza e riepilogativi di fatture relativi a forniture per il Posto di custodia.

Fasc. 68. «[1977. Pos. IV, fasc. 1, 2, 5 - Fauna, foraggiamento, salinature, ripopolamento e cattura, permessi caccia e pesca]»  
1975 *gen. 13* - 1977 *set. 12*

Corrispondenza, certificati e circolari relativi all'esercizio della caccia all'interno del PnS e a censimenti faunistici.

Fasc. 69. «[1977 Pos. V, fasc. 2, 6 - Flora, riserve naturali, strade, teleferiche, costruzioni varie, utilizzazioni boschive]»  
1977 *gen. 3* - 1977 *nov. 4*

Corrispondenza su richieste di autorizzazione per lavori e campeggio all'interno del PnS.

Fasc. 70. «[1977. Pos. VI, fasc. 4 - Contenzioso]»  
1976 *set. 27* - 1977 *gen. 16*

Corrispondenza e verbali relativi a infrazioni all'interno del PnS.

Fasc. 71. «[1977. Pos. VIII cat. 1, fasc. 1, 2, 4, 5, 6 - Personale]»  
1976 *dic. 11* - 1977 *set. 18*

Corrispondenza, circolari e relazioni sull'attività del personale.

Fasc. 72. «[1977. Pos. VIII, cat. 2, fasc. 1, 2, 3 - Stipendi, paghe, indennità varie, libretti ferroviari, tessere di riconoscimento, abbonamenti vari]»

*1977 gen. 1 - 1977 dic. 14*

Corrispondenza, circolari e riepilogativi di fatture relativi alle forniture e all'attività del personale.

Fasc. 73. «[1977. Pos. IX, fasc. 1, 2, 3 - Auto-motomezzi di servizio]»

*1976 mar. 1 - 1977 dic. 6*

Corrispondenza sull'utilizzo dei mezzi a disposizione del personale.

Fasc. 74. «1977. Pos. X [fasc. 3 - Armi, munizioni vestiario. Materiali di equipaggiamento]»

*1977 feb. 1 - 1977 ott. 31*

Corrispondenza sull'equipaggiamento in dotazione al personale.

## 1978

### b. 5.

Fasc. 75. «1978. Pos. I - [Leggi, decreti regolamenti vari, circolari]»

*1978 feb. 23 - 1978 dic. 1*

Circolari, copia del bollettino ufficiale del CfS, copie del «Notiziario forestale e montano» e manifesto a stampa relativi alla tutela della fauna e al calendario venatorio della Provincia autonoma di Bolzano. Si segnala la presenza di documentazione in lingua tedesca.

Fasc. 76. «[1978. Pos. II, fasc. 1, 4, 5, 6, 7 - Circoscrizione, servizio d'Istituto, ispezione, statistica e propaganda]»

*1978 gen. 9 - 1978 dic. 31*

Corrispondenza, brogliacci, relazioni e registro relativi all'attività del personale, al controllo delle valanghe e a pubblicazioni sul PnS.

Fasc. 77. «1978. Pos. III - [Servizio amministrativo, ufficio, arredamento]»

*1977 dic. 17 - 1978 dic. 16*

Corrispondenza e riepilogativi di fatture relativi a forniture per il Posto di custodia.

Fasc. 78. «[1977. Pos. IV, fasc. 1, 2, 5 - Fauna, foraggiamento, salinature, ripopolamento e cattura, permessi caccia e pesca]»

*1978 gen. 27 - 1978 ott. 23*

Corrispondenza, relazioni, ordinanze e delibere sull'esercizio della caccia all'interno del PnS e sulla prevenzione della rabbia.

Si segnala la presenza di documentazione in lingua tedesca.

Fasc. 79. «1978. Pos. V - [Flora, riserve naturali, strade, teleferiche, costruzioni varie, utilizzazioni boschive]»

*1978 mar. 7*

Lettera dell'Ufficio di amministrazione del Parco sull'autorizzazione per escursioni militari.

Fasc. 80. «[1978. Pos. VIII, cat. 1, fasc. 1, 2, 4, 5, 6 - Personale]»

*1977 dic. 2 - 1978 dic. 31*

Corrispondenza, circolari, certificati e relazioni relativi all'attività del personale.

Fasc. 81. «[1978. Pos. VIII, cat. 2, fasc. 1, 2, 3 - Stipendi, paghe, indennità varie, libretti ferroviari, tessere di riconoscimento, abbonamenti vari]»

*1978 gen. 15 - 1978 dic. 31*

Corrispondenza, copia della «Gazzetta ufficiale», schema delle indennità, circolari sull'attività del personale e ricevute di pagamento.

Fasc. 82. «1978. Pos. IX - [Auto-motomezzi di servizio]»

*1978 gen. 20 - 1978 dic. 16*

Corrispondenza sull'utilizzo dei mezzi a disposizione del personale.

Fasc. 83. «1978. Pos. X - [Armi, munizioni vestiario, materiali di equipaggiamento]»

*1978 feb. 18 - 1978 nov. 22*

Corrispondenza e tabelle relative all'equipaggiamento in dotazione al personale.





## POSTO DI CUSTODIA DI SILANDRO

Il fondo è costituito da 118 fascicoli e 11 registri, conservati in 13 buste, con documentazione dal 1967 al 1978.

Il complesso è articolato in tre serie: Protocolli (b. 1); Circolari (b. 1); Carteggio per anno (bb. 1-11).

### I. PROTOCOLLI (b. 1)

La serie, raccolta in un'unica busta, è costituita da 11 registri di protocollo del Posto di custodia dal 1968 al 1978.

b. 1.

Reg. 1. «Registro di protocollo 1968»	<i>1968 mar. 20 - 1968 dic. 31</i>
Reg. 2. «Registro di protocollo 1969»	<i>1969 gen. 7 - 1969 dic. 31</i>
Reg. 3. «Registro di protocollo 1970»	<i>1970 gen. 2 - 1970 dic. 31</i>
Reg. 4. «Registro di protocollo 1971»	<i>1971 gen. 4 - 1971 dic. 31</i>
Reg. 5. «Registro di protocollo 1972»	<i>1972 gen. 19 - 1972 dic. 31</i>
Reg. 6. «Registro di protocollo 1973»	<i>1973 gen. 4 - 1973 dic. 31</i>
Reg. 7. «Registro di protocollo 1974»	<i>1974 gen. 8 - 1974 dic. 31</i>
Reg. 8. «Registro di protocollo 1975»	<i>1975 gen. 2 - 1975 dic. 31</i>
Reg. 9. «Registro di protocollo 1976»	<i>1976 gen. 2 - 1976 dic. 31</i>

Reg. 10. «Registro di protocollo 1977»

*1977 gen. 5 - 1977 dic. 31*

Reg. 11. «Registro di protocollo 1978»

*1978 gen. 3 - 1978 dic. 31*

## II. CIRCOLARI (b. 1)

La serie è costituita da 9 fascicoli, raccolti in un'unica busta, contenenti le circolari ricevute dal Posto di custodia e il relativo carteggio dal 1967 al 1973.

### b. 1.

Fasc. 1. «1969 - 1973. Pos. I - Circolari» *1967 ott. 20 - 1973 ott. 22*  
Circolari, ordinanze, copia della «Gazzetta ufficiale» e manifesto a stampa relativi all'esercizio della caccia, alla tutela ambientale, al commercio di sementi e alle sanzioni per infrazioni all'interno delle riserve naturali.

Si segnala la presenza di documentazione in lingua tedesca.

Fasc. 2. «1974 - 1977. Pos. I - Circolari» *1973 mar. 29 - 1977 feb. 16*  
Circolari, ordinanze e copie della «Gazzetta ufficiale» relativi all'attività e alla retribuzione del personale, alla prevenzione e alla lotta agli incendi e alla profilassi della rabbia.

Fasc. 3. «1970 - 1973. Pos. II - Circolari» *1970 gen. 9 - 1973 giu. 1*  
Circolari su attività del personale e turismo all'interno del PnS.

Fasc. 4. «1970 - 1973. Pos. III - Circolari» *1970 dic. 23 - 1973 ago. 10*  
Circolari sulla sede dell'Ispettorato regionale delle foreste della Lombardia e la contabilità del PnS.

Fasc. 5. «1968 - 1973. Pos. IV - Circolari» *1968 lug. 11 - 1973 ago. 30*  
Corrispondenza e circolari su piani regolatori, esercizio della caccia e profilassi della rabbia all'interno del PnS.

Si segnala la presenza di documentazione in lingua tedesca.

Fasc. 6. «1970. Pos. VI - Circolari» *1970 lug. 4 - 1970 nov. 18*  
Corrispondenza e circolari su piani regolatori ed esecuzione di lavori all'interno del PnS.

Fasc. 7. «1972 - 1973. Pos. VII - Circolari» *1972 ott. 5 - 1973 dic. 29*  
Corrispondenza e circolari su infrazioni all'interno del PnS e prevenzione degli incendi boschivi.

Fasc. 8. «1968 - 1973. Pos. VIII - Circolari»  
Circolari sull'attività e la retribuzione del personale.

*1968 lug. 23 - 1973 set. 17*

Fasc. 9. «1968 - 1973. Pos. IX - Circolari»

Corrispondenza e circolari sull'utilizzo dei mezzi a disposizione del personale.

*1968 lug. 23 - 1973 ott. 8*

### III. CARTEGGIO PER ANNO (bb. 1-11)

La serie è costituita da 109 fascicoli, conservati in 11 buste, con documentazione dal 1968 al 1978, con documentazione in copia dal 1946.

La documentazione, organizzata per anno e disposta in fascicoli corrispondenti alle voci di titolario, riguarda in particolare: la gestione amministrativa e contabile del personale e dei beni mobili e immobili del Posto di custodia; l'attività scientifica, divulgativa e di promozione turistica realizzata direttamente o in collaborazione con altri soggetti; la vigilanza sul territorio del Parco finalizzata alla tutela ambientale; autorizzazioni relative a opere pubbliche e private realizzate nel territorio del Posto di custodia.

1968

b. 1.

Fasc. 1. «1968. Pos. I, cat. 1, fasc. 1 - Leggi, decreti e regolamenti vari»

*1968 set. 5 - 1968 set. 23*

Corrispondenza, circolare e copia di articolo di quotidiano sull'attività dell'ASfd.

Fasc. 2. «1968. Pos. II, cat. 1, fasc. 1, 2, 4, 5 - Circoscrizione, servizio d'Istituto, ispezioni, statistica, corrispondenza complessiva»

*1968 mar. 30 - 1968 dic. 31*

Corrispondenza, circolari e relazioni sull'attività del personale.

Fasc. 3. «1968. Pos. III, cat. 1, fasc. 1, 2, 4 - [Servizio amministrativo, ufficio, arredamento]»

*1968 mar. 22 - 1968 dic. 31*

Corrispondenza, circolari ed elenchi relativi a spese per ufficio e forniture del Posto di custodia.

Fasc. 4. «1968. Pos. IV, cat. 1, fasc. 1, 2, 3, 4, 5, 6 - Fauna, flora, riserve naturali, recinti, strade, teleferiche, mulattiere, foraggiamenti, salinature, utilizzazioni di boschi, corrispondenza complessiva»

*1968 mar. 31 - 1968 nov. 29*

Corrispondenza, circolari e relazioni su esercizio della caccia e della pesca e su richieste di autorizzazione per lavori all'interno del PnS.

Fasc. 5. «1968. Pos. V, cat. 1, fasc. 1, 2, 4 - Contenzioso. Complessiva»  
1968 apr. 29 - 1968 set. 23

Corrispondenza e verbali relativi a infrazioni all'interno del PnS.

Fasc. 6. «1968. Pos. VI, fasc. 3, 4 - Danni in genere» 1968 mar. 15 - 1968 ott. 10  
Corrispondenza su danni arrecati dalla fauna alle attività economiche.

Fasc. 7. «1968. Pos. VIII, cat. 1, fasc. 1, 2, 3 - Personale» 1967 giu. 26 - 1969 gen. 15  
Corrispondenza, circolari, relazioni e certificati relativi all'attività del personale.

Fasc. 8. «1968. Pos. IX, fasc. 2, 3, 4, 5 - [Auto-motomezzi di servizio, armi, munizioni, vestiario, materiale di equipaggiamento]» 1968 apr. 1 - 1968 dic. 31  
Corrispondenza, circolari, relazioni e registri relativi all'utilizzo dei mezzi a disposizione del personale e dell'equipaggiamento in dotazione.

## 1969

### b. 2.

Fasc. 9. «1969. Pos. I, cat. 1, fasc. 1, 2, 3 - Leggi, decreti e regolamenti vari»  
1969 ago. 7 [con documentazione in copia dal 1946]

Corrispondenza su calendario venatorio nella Provincia di Bolzano ed esercizio della pesca all'interno del PnS.

Fasc. 10. «1969. Pos. II, cat. 1, fasc. 1, 2, 3, 4, 5, 6 - Circoscrizione, servizio d'Istituto, ispezioni, statistica, corrispondenza complessiva» 1969 gen. 5 - 1970 gen. 12  
Corrispondenza, circolari, brogliacci e relazioni relativi all'attività del personale.

Fasc. 11. «1969. Pos. III, cat. 1, fasc. 1, 2, 3, 4 - Servizio amministrativo, ufficio, arredamento»  
1968 dic. 31 - 1969 dic. 12  
Corrispondenza, circolari ed elenchi relativi a spese per ufficio e forniture del Posto di custodia.

Fasc. 12. «1969. Pos. IV, cat. 1, fasc. 1, 2, 3, 4, 5, 6 - Fauna, flora, riserve naturali, recinti, strade, teleferiche, mulattiere, foraggiamenti, salinature, utilizzazioni di boschi, corrispondenza complessiva» [1968 ?] - 1969 dic. 30  
Corrispondenza, circolari, ordinanze, manifesto a stampa e relazioni relativi all'esercizio della caccia e della pesca e a richieste di autorizzazione per lavori all'interno del PnS.

Fasc. 13. «1969. Pos. V, cat. 1, fasc. 1, 2, 3, 4 - Contenzioso, complessiva»  
1969 mar. 11 - 1969 nov. 7  
Corrispondenza e verbali relativi a infrazioni all'interno del PnS.

Fasc. 14. «1969. Pos. VI, fasc. 3, 4 - Danni in genere» 1968 nov. 30 - 1969 dic. 13  
Corrispondenza e verbali relativi a danni arrecati dalla fauna alle attività economiche.

Fasc. 15. «1969. Pos. VII, cat. 1, fasc. 1, 2, 3, 4 - Personale»  
1968 dic. 31 - 1969 dic. 21  
Corrispondenza, circolari, relazioni e certificati relativi all'attività del personale.

Fasc. 16. «1969. Pos. VIII, cat. 1, fasc. 1, 2, 3, 4 - Stipendi, paghe, indennità varie, libretti ferroviari, tessere riconoscimento, abbonamenti vari»  
1968 dic. 24 - 1969 nov. 20  
Corrispondenza, circolari, relazioni e certificati relativi all'attività del personale.

Fasc. 17. «1969. Pos. IX, cat. 1, fasc. 1, 2, 3, 4, 5 - Automezzi di servizio, armi, munizioni, vestiario, materiale di equipaggiamento, medicinali»  
1968 lug. 25 - 1969 dic. 10  
Corrispondenza e registri relativi all'utilizzo dei mezzi a disposizione del personale e all'equipaggiamento in dotazione.

## 1970

### b. 3.

Fasc. 18. «1970. Pos. I, cat. 1, fasc. 1 - Leggi, decreti e regolamenti vari»  
1970 lug. 7  
Lettera dell'Ufficio di amministrazione del Parco sul decreto della Giunta regionale del Trentino - Alto Adige relativo alla caccia del capriolo, del camoscio e del cervo in provincia di Bolzano.

Fasc. 19. «1970. Pos. II, cat. 1, fasc. 1, 2, 3, 4, 5, 6, 7 - Circoscrizione, servizio d'istituto, ispezioni, statistica, corrispondenza complessiva» 1969 dic. 5 - 1970 dic. 31  
Corrispondenza, circolari, brogliacci e relazioni relativi all'attività del personale.

Fasc. 20. «1970. Pos. III, cat. 1, fasc. 1, 2, 3, 4, 5 - Servizio amministrativo, ufficio, arredamento»  
1970 mar. 5 - 1970 nov. 6  
Corrispondenza, circolari, riepilogativi di fatture ed elenchi relativi a spese per ufficio e forniture del Posto di custodia.

Fasc. 21. «1970. Pos. IV, cat. 1, fasc. 1, 2, 3, 4, 5, 6 - Fauna, flora, riserve naturali, recinti, strade, teleferiche, mulattiere, foraggiamenti, salinature, utilizzazioni di boschi, corrispondenza complessiva»  
1970 gen. 2 - 1970 dic. 1  
Corrispondenza, circolari, ordinanze e relazioni su esercizio della caccia e della pesca, acquisto di foraggio e richieste di autorizzazione per lavori all'interno del PnS.

Fasc. 22. «1970. Pos. V, cat. 1, fasc. 1, 2, 3, 4 - Contenzioso»  
1970 gen. 12 - 1970 dic. 13

Corrispondenza e verbali relativi a infrazioni all'interno del PnS.

Fasc. 23. «1970. Pos. VI, fasc. 1, 2, 3, 4 - Danni in genere»  
1970 lug. 3 - 1970 nov. 30

Corrispondenza sulla profilassi della rabbia.

Fasc. 24. «1970. Pos. VII, cat. 1, fasc. 1, 2, 3, 4, 5 - Personale»  
1969 ago. 30 - 1970 dic. 28

Corrispondenza, circolari e relazioni sull'attività del personale.

Fasc. 25. «1970. Pos. VIII, cat. 1, fasc. 1, 2, 3, 4 - Stipendi. Paghe, indennità varie, libretti ferroviari, tessere riconoscimento, abbonamenti vari»  
1969 dic. 15 - 1970 dic. 8

Corrispondenza, circolari, relazioni e certificati relativi all'attività del personale.

Fasc. 26. «1970. Pos. IX, cat. 1, fasc. 1, 2, 3, 4, 5 - Automezzi di servizio, armi, munizioni, vestiario, materiale di equipaggiamento, medicinali»  
1970 gen. 5 - 1970 dic. 31

Corrispondenza e registri relativi all'utilizzo dei mezzi a disposizione del personale e all'equipaggiamento in dotazione.

## 1971

### b. 4.

Fasc. 27. «1971. Pos. II, cat. 1, fasc. 1, 2, 3, 4, 5, 6, 7 - Circostrizione, servizio d'istituto, ispezioni, statistica, corrispondenza complessiva» 1970 giu. 18 - 1971 dic. 31  
Corrispondenza, circolari, libretto per l'impostazione di corrispondenza, brogliacci e relazioni relativi all'attività del personale e a pubblicazioni sul PnS.

Fasc. 28. «1971. Pos. III, cat. 1, fasc. 1, 2, 3, 4, 5 - Servizio amministrativo, ufficio, arredamento»  
1970 dic. 16 - 1971 dic. 31  
Corrispondenza, circolari, riepilogativi di fatture ed elenchi relativi a spese per ufficio e forniture del Posto di custodia.

Fasc. 29. «1971. Pos. IV, cat. 1, fasc. 1, 2, 3, 4, 5, 6 - Fauna, flora, riserve naturali, recinti, strade, teleferiche, mulattiere, foraggiamenti, salinature, utilizzazioni di boschi, corrispondenza complessiva»  
1970 ago. 18 - 1971 dic. 21  
Corrispondenza, circolari, cartografia, ordinanze e relazioni relativi all'esercizio della caccia e della pesca e a richieste di autorizzazione per lavori all'interno del PnS.



Fasc. 30. «1971. Pos. V, cat. 1, fasc. 1, 2, 3, 4 - Contenzioso»  
1971 *giu.* 17 - 1971 *dic.* 10

Corrispondenza e verbali relativi a infrazioni all'interno del PnS.

Fasc. 31. «1971. Pos. VI, fasc. 1, 2, 3, 4 - Danni in genere»  
1971 *ott.* 30 - 1971 *nov.* 4

Corrispondenza e circolari sulla profilassi della rabbia.  
Si segnala la presenza di documentazione in lingua tedesca.

Fasc. 32. «1971. Pos. VII, cat. 1, fasc. 1, 2, 3, 4, 5 - Personale»  
1970 *dic.* 10 - 1972 *gen.* 11

Corrispondenza, circolari e relazioni sull'attività del personale.

Fasc. 33. «1971. Pos. VIII, cat. 1, fasc. 1, 2, 3, 4 - Stipendi, paghe, indennità varie, libretti ferroviari, tessere riconoscimento, abbonamenti vari»  
1970 *dic.* 17 - 1971 *dic.* 27

Corrispondenza, circolari, relazioni e certificati relativi all'attività del personale.

Fasc. 34. «1971. Pos. IX, cat. 1, fasc. 1, 2, 3, 4, 5 - Automezzi di servizio, armi, munizioni, vestiario, materiale di equipaggiamento, medicinali»  
1970 *nov.* 2 - 1971 *dic.* 31

Corrispondenza e registri relativi all'utilizzo dei mezzi a disposizione del personale e dell'equipaggiamento in dotazione.

## 1972

### b. 5.

Fasc. 35. «1972. Pos. II, cat. 1, fasc. 1, 2, 3, 4, 5, 6, 7 - Circoscrizione, servizio d'Istituto, ispezioni, statistica, corrispondenza complessiva» 1972 *gen.* 3 - 1972 *dic.* 2  
Corrispondenza, circolari, brogliacci e relazioni relativi all'attività del personale e a ricerche scientifiche all'interno del PnS.

Fasc. 36. «1972. Pos. III, cat. 1, fasc. 1, 2, 3, 4, 5 - Servizio amministrativo, ufficio, arredamento»  
1972 *gen.* 7 - 1972 *dic.* 20

Corrispondenza, circolari, riepilogativi di fatture ed elenchi relativi a spese per ufficio e forniture e a contratto di affitto per locali a uso del Posto di custodia.

Fasc. 37. «1972. Pos. IV, cat. 1, fasc. 1, 2, 3, 4, 5, 6 - Fauna, foraggiamenti, salinature, rilascio permessi»  
1971 *giu.* 18 - 1972 *dic.* 11

Corrispondenza, circolari, manifesto a stampa, ordinanze e relazioni relativi a esercizio della caccia e della pesca e ad acquisto di sale per la fauna del PnS.

Fasc. 38. «1972. Pos. V, cat. 1, fasc. 1, 2, 3, 4, 5 - Flora, riserve naturali, costruzioni varie, utilizzazioni boschive» *1970 mar. 11 - 1972 dic. 7*

Corrispondenza, planimetria e progetti relativi a richieste di autorizzazione per lavori all'interno del PnS.

Fasc. 39. «1972. Pos. VI, fasc. 1, 2, 3, 4 - Contenzioso» *1972 gen. 28 - 1972 nov. 9*

Corrispondenza e verbali relativi a infrazioni all'interno del PnS.

Fasc. 40. «1972. Pos. VII, cat. 1, fasc. 1, 2, 3, 4 - Danni in genere»

*1972 feb. 22 - 1972 mar. 3*

Corrispondenza sulla profilassi della rabbia.

Fasc. 41. «1972. Pos. VIII, cat. 1, fasc. 1, 2, 3, 4, 5, 6 - Personale»

*1972 gen. 3 - 1973 gen. 15*

Corrispondenza, circolari, relazioni, copia della «Gazzetta ufficiale», copie a stampa del bollettino ufficiale del CfS e certificati relativi all'attività del personale.

Fasc. 42. «1972. Pos. VIII, cat. 1, fasc. 1, 2, 3, 4 - Stipendi, paghe, indennità varie, libretti ferroviari, tessere riconoscimento, abbonamenti vari»

*1972 gen. 8 - 1972 dic. 11*

Corrispondenza e circolari sull'attività del personale.

Fasc. 43. «1972. Pos. IX, fasc. 1, 2, 3 - Auto-motomezzi di servizio»

*1972 feb. 1 - 1973 feb. 8*

Corrispondenza, relazioni e registri relativi all'utilizzo dei mezzi a disposizione del personale.

Fasc. 44. «1972. Pos. X, fasc. 1, 2, 3, 4 - Armi, munizioni, vestiario, materiale di equipaggiamento, medicinali»

*1972 feb. 4 - 1972 dic. 18*

Corrispondenza ed elenchi relativi all'equipaggiamento in dotazione al personale.

1973

b. 6.

Fasc. 45. «1973. Pos. I, fasc. 1, 2, 3, 4 - Leggi, decreti, regolamenti, circolari»

*1973 feb. 26 - 1973 mag. 21*

Circolare e copia della «Gazzetta ufficiale» sulla normativa in materia di polizia forestale e le ritenute per assistenza sanitaria.

Fasc. 46. «1973. Pos. II, fasc. 1, 2, 3, 4, 5, 6, 7 - Circostrizione, servizio d'Istituto, ispezioni, statistica, corrispondenza complessiva»

*1972 set. 11 - 1974 gen. 11*

Corrispondenza, circolari, brogliacci e relazioni relativi all'attività del personale.

Fasc. 47. «1973. Pos. III, fasc. 1, 2, 3, 4, 5 - Servizio amministrativo, ufficio, arredamento»

*1973 feb. 13 - 1973 dic. 31*

Corrispondenza, circolari e riepilogativi di fatture per forniture per il Posto di custodia.

Fasc. 48. «1973. Pos. IV, fasc. 1, 2, 3, 4, 5, 6 - Foraggiamenti, salinature, rilascio permessi»

*1973 gen. 9 - 1973 ago. 25*

Corrispondenza, circolari, ordinanze e manifesti a stampa relativi all'esercizio della caccia e della pesca all'interno del PnS.

Si segnala la presenza di documentazione in lingua tedesca.

Fasc. 49. «1973. Pos. V, fasc. 1, 2, 3, 4, 5 - Flora, riserve naturali, costruzioni varie, utilizzazioni boschive»

*1972 dic. 7 - 1973 ott. 11*

Corrispondenza, circolari, deliberazioni e cartografia relative a richieste di autorizzazione per lavori all'interno del PnS.

Fasc. 50. «1973. Pos. VI, fasc. 1, 2, 3, 4 - Contenzioso» *1973 mar. 20 - 1973 nov. 22*  
Corrispondenza e verbali relativi a infrazioni all'interno del PnS.

Fasc. 51. «1973. Pos. VIII, cat. 1, fasc. 1, 2, 3, 4, 5, 6 - Personale»

*1972 dic. 31 - 1974 gen. 1*

Corrispondenza, circolari, relazioni, copie a stampa del bollettino ufficiale del CFS e certificati relativi all'attività del personale.

Fasc. 52. «1973. Pos. VIII, cat. 1, fasc. 1, 2, 3, 4 - Stipendi, paghe, indennità varie, libretti ferroviari, tessere riconoscimento, abbonamenti vari»

*1973 gen. 9 - 1973 dic. 19*

Corrispondenza, circolari e certificati relativi all'attività del personale.

Fasc. 53. «1973. Pos. IX, fasc. 1, 2, 3 - Auto-motomezzi di servizio»

*1973 gen. 31 - 1973 dic. 31*

Corrispondenza, relazioni e registri relativi all'utilizzo dei mezzi a disposizione del personale.

Fasc. 54. «1973. Pos. X, fasc. 1, 2, 3, 4 - Armi, munizioni, vestiario, materiale di equipaggiamento, medicinali» *1973 gen. 9 - 1973 dic. 19*  
Corrispondenza ed elenchi relativi all'equipaggiamento in dotazione al personale.

1974

b. 7.

Fasc. 55. «1974. Pos. I, fasc. 1, 2, 3, 4 - Leggi, decreti, regolamenti, circolari»  
*1974 gen. 16 - 1974 mag. 20*

Circolari sulla normativa in materia di commercio delle sementi e sulla legge regionale della Lombardia 58/1973, *Istituzione delle riserve naturali e protezione della flora spontanea*.

Fasc. 56. «1974. Pos. II, fasc. 1, 2, 3, 4, 5, 6, 7 - Circoscrizione, servizio d'istituto, ispezioni, statistica, corrispondenza complessiva»

*1974 gen. 5 - 1974 dic. 28*

Corrispondenza, circolari, ritagli e copie di quotidiani, brogliacci e relazioni relativi all'attività del personale.

Si segnala la presenza di documentazione in lingua tedesca.

Fasc. 57. «1974. Pos. III, fasc. 1, 2, 3, 4, 5 - Servizio amministrativo, ufficio, arredamento»  
*1973 dic. 10 - 1975 gen. 2*

Corrispondenza, circolari, contratti e riepilogativi di fatture per forniture per il Posto di custodia.

Fasc. 58. «1974. Pos. IV, fasc. 1, 2, 3, 4, 5, 6 - Foraggiamenti, salinature, rilascio permessi»  
*1974 gen. 12 - 1974 nov. 6*

Corrispondenza e circolari sull'esercizio della caccia e della pesca all'interno del PnS e sulla tutela della fauna.

Si segnala la presenza di documentazione in lingua tedesca.

Fasc. 59. «1974. Pos. V, fasc. 1, 2, 3, 4, 5 - Flora, riserve naturali, costruzioni varie, utilizzazioni boschive»  
*1973 giu. 16 - 1974 nov. 7*

Corrispondenza, circolari, deliberazioni e cartografia relative a richieste di autorizzazione per lavori all'interno del PnS.

Si segnala la presenza di documentazione in lingua tedesca.

Fasc. 60. «1974. Pos. VI, fasc. 1, 2, 3, 4 - Contenzioso» *1972 ott. 19 - 1974 nov. 22*  
Corrispondenza e verbali relativi a infrazioni all'interno del PnS.

Fasc. 61. «1974. Pos. VII, fasc. 1, 2, 3, 4 - Danni in genere» *1974 set. 5*

Circolare del CFS sull'elogio del ministro dell'Interno Paolo Emilio Taviani per l'attività di prevenzione e lotta agli incendi.

Fasc. 62. «1974. Pos. VIII, cat. 1, fasc. 1, 2, 3, 4, 5, 6 - Personale»

*1971 feb. 8 - 1974 dic. 24*

Corrispondenza, circolari, statuto dell'Unione forestali d'Italia, proposte di legge e certificati relativi all'attività del personale.

Fasc. 63. «1974. Pos. VIII, cat. 2, fasc. 1, 2, 3, 4 - Stipendi, paghe, indennità varie, libretti ferroviari, tessere di riconoscimento, abbonamenti vari»

*1973 dic. 20 - 1974 dic. 12*

Corrispondenza, circolari, certificati e ricevute di pagamento relativi all'attività del personale.

Fasc. 64. «1974. Pos. IX, fasc. 1, 2, 3 - Automezzi di servizio»

*1973 gen. 31 - 1974 dic. 18*

Corrispondenza, riepilogativi di fatture e registri relativi all'utilizzo dei mezzi a disposizione del personale.

Fasc. 65. «1974. Pos. X, fasc. 1, 2, 3, 4 - Armi, munizioni, vestiario, materiale di equipaggiamento, medicinali»

*1974 gen. 18 - 1974 nov. 20*

Corrispondenza sull'equipaggiamento in dotazione al personale.

## 1975

b. 8.

Fasc. 66. «1975. Pos. I, fasc. 1, 2, 3, 4 - Leggi, decreti, regolamenti, circolari»

*1975 mar. 14 - 1975 lug. 15*

Corrispondenza, circolari, manifesto a stampa, copia della «Gazzetta ufficiale» e disegno di legge relativi a trattamento economico del personale, controllo delle armi, prevenzione degli incendi, attuazione dello Statuto speciale per le Province autonome di Trento e Bolzano.

Si segnala la presenza di documentazione in lingua tedesca.

Fasc. 67. «1975. Pos. II, fasc. 1, 2, 3, 4, 5, 6, 7 - Circoscrizione, servizio d'Istituto, ispezioni, statistica, corrispondenza complessiva»

*1974 mag. 2 - 1975 dic. 27*

Corrispondenza, circolari, ritagli e copie di riviste, brogliacci e relazioni relativi all'attività del personale.

Fasc. 68. «1975. Pos. III, fasc. 1, 2, 3, 4, 5 - Servizio amministrativo, ufficio, arredamento»

*1974 dic. 14 - 1975 dic. 11*

Corrispondenza, circolari, contratti e riepilogativi di fatture per forniture per il Posto di custodia.

Fasc. 69. «1975. Pos. IV, fasc. 1, 2, 3, 4, 5, 6 - Fauna, foraggiamenti, salinature, rilascio permessi»

*1975 gen. 17 - 1976 gen. 23*

Corrispondenza, circolari e certificati relativi ad acquisto di foraggio e all'esercizio della caccia e della pesca all'interno del PnS.

Fasc. 70. «1975. Pos. V, fasc. 1, 2, 3, 4, 5 - Flora, riserve naturali, costruzioni varie, utilizzazioni boschive» *1975 gen. 15 - 1975 ott. 17*

Corrispondenza, circolari, deliberazioni e cartografia relative a richieste di autorizzazione per lavori all'interno del PnS.

Si segnala la presenza di documentazione in lingua tedesca.

Fasc. 71. «1975. Pos. VI, fasc. 1, 2, 3, 4 - Contenzioso» *1974 ott. 14 - 1975 dic. 10*

Corrispondenza e verbali relativi a infrazioni all'interno del PnS.

Fasc. 72. «1975. Pos. VII, fasc. 1, 2, 3, 4 - Danni in genere»

*1975 lug. 4 - 1975 dic. 4*

Circolari sulla prevenzione degli incendi e la profilassi della rabbia.

Fasc. 73. «1975. Pos. VIII, cat. 1, fasc. 1, 2, 3, 4, 5, 6 - Personale»

*1974 nov. 25 - 1975 dic. 31 [con documentazione in copia dal 1972]*

Corrispondenza, circolari, copie del bollettino ufficiale del Cfs, elenchi e certificati relativi all'attività del personale e alla riforma del Cfs.

Fasc. 74. «1975. Pos. VIII, cat. 2, fasc. 1, 2, 3, 4 - Stipendi, paghe, indennità varie, libretti ferroviari, tessere di riconoscimento, abbonamenti vari»

*1974 ott. 11 - 1975 dic. 24*

Corrispondenza, circolari, certificati e ricevute di pagamento relativi all'attività del personale.

Fasc. 75. «1975. Pos. IX, fasc. 1, 2, 3 - Automezzi di servizio»

*1975 gen. 21 - 1975 dic. 31*

Corrispondenza, riepilogativi di fatture e registri relativi all'utilizzo dei mezzi a disposizione del personale.

Fasc. 76. «1975. Pos. X, fasc. 1, 2, 3, 4 - Armi, munizioni, vestiario, materiale di equipaggiamento, medicinali»

*1975 gen. 15 - 1975 mar. 25*

Corrispondenza e ricevute di consegna relative all'equipaggiamento in dotazione al personale.

## 1976

### b. 9.

Fasc. 77. «1976. Pos. I - [Leggi, decreti, regolamenti, circolari]» *1976 set. 20*

Lettera di Attilio Pirolo, presidente dell'Associazione nazionale sottufficiali e guardie forestali, a Ulisse Nistri, dell'Ispettorato regionale forestale della Lombardia, sulle organizzazioni di categoria del personale del Cfs.

Fasc. 78. «1976. Pos. II - [Circoscrizione, servizio d'Istituto, ispezioni, statistica, corrispondenza complessiva]»  
1975 dic. 31 - 1976 dic. 30

Corrispondenza, circolari, ritagli e copie di riviste, brogliacci e relazioni relativi all'attività del personale e al turismo all'interno del PnS.

Fasc. 79. «1976. Pos. III - [Servizio amministrativo, ufficio, arredamento]»

1974 lug. 3 - 1976 dic. 30

Corrispondenza, circolari, contratti e riepilogativi di fatture per forniture per il Posto di custodia.

Fasc. 80. «1976. Pos. IV - [Fauna, foraggiamenti, salinature, rilascio permessi]»

1975 gen. 3 - 1977 gen. 21

Corrispondenza, circolari, manifesto a stampa e certificati relativi all'acquisto di foraggio e all'esercizio della caccia e della pesca all'interno del PnS.

Si segnala la presenza di documentazione in lingua tedesca.

Fasc. 81. «1976. Pos. V - [Flora, riserve naturali, costruzioni varie, utilizzazioni boschive]»  
1976 feb. 6 - 1976 nov. 29

Corrispondenza, circolari e deliberazioni su richieste di autorizzazione per lavori e raccolta di insetti e piante all'interno del PnS.

Si segnala la presenza di documentazione in lingua tedesca.

Fasc. 82. «1976. Pos. VI - [Contenzioso]»

1975 gen. 8 - 1976 nov. 24

Corrispondenza e verbali relativi a infrazioni all'interno del PnS.

Fasc. 83. «1976. Pos. VII - [Danni in genere]»

1976 lug. 28 - 1976 ott. 9

Corrispondenza su profilassi della rabbia e danni arrecati dalla fauna alle attività economiche.

Fasc. 84. «1976. Pos. VIII, cat. 1 - [Personale]»

1975 dic. 18 - 1976 dic. 30

Corrispondenza, circolari, copia della «Gazzetta ufficiale», copie del bollettino ufficiale del Cfs, elenchi e certificati relativi all'attività del personale.

Fasc. 85. «1976. Pos. VIII - [Stipendi, paghe, indennità varie, libretti ferroviari, tessere di riconoscimento, abbonamenti vari]»  
1975 dic. 11 - 1976 dic. 15

Corrispondenza, circolari, certificati e ricevute di pagamento relativi all'attività del personale.

Fasc. 86. «1976. Pos. IX - [Automezzi di servizio]»

1976 gen. 3 - 1976 dic. 30

Corrispondenza, riepilogativi di fatture e registri relativi all'utilizzo dei mezzi a disposizione del personale.

Fasc. 87. «1976. Pos. X - [Armi, munizioni, vestiario, materiale di equipaggiamento, medicinali]»  
1976 gen. 16 - 1976 dic. 22

Corrispondenza e ricevute di consegna relative all'equipaggiamento in dotazione al personale.

1977

b. 10.

Fasc. 88. «1977. Pos. I - [Leggi, decreti, regolamenti, circolari]»

*1976 mag. 26 - 1977 dic. 14*

Corrispondenza, circolari, testi di legge e relazioni relativi a normativa su caccia, trattamento economico del personale del Cfs e profilassi della rabbia.

Fasc. 89. «1977. Pos. II - [Circoscrizione, servizio d'Istituto, ispezioni, statistica, corrispondenza complessiva]»

*1977 gen. 8 - 1977 dic. 31*

Corrispondenza, circolari, pubblicazione a stampa, cartografia, brogliacci e relazioni relativi all'attività del personale, ai monitoraggi faunistici e a pubblicazioni sul PnS.

Fasc. 90. «1977. Pos. III - [Servizio amministrativo, ufficio, arredamento]»

*1977 gen. 19 - 1977 dic. 21*

Corrispondenza, circolari e riepilogativi di fatture per forniture per il Posto di custodia.

Fasc. 91. «1977. Pos. IV - [Fauna, foraggiamenti, salinature, rilascio permessi]»

*1977 gen. 13 - 1977 dic. 13*

Corrispondenza, circolari, manifesto a stampa e riepilogativi di fatture relativi all'acquisto di foraggio e all'esercizio della caccia e della pesca all'interno del PnS.

Si segnala la presenza di documentazione in lingua tedesca.

Fasc. 92. «1977. Pos. V - [Flora, riserve naturali, costruzioni varie, utilizzazioni boschive]»

*1976 mar. 12 - 1977 nov. 19*

Corrispondenza, circolari e deliberazioni su richieste di autorizzazione per lavori all'interno del PnS.

Si segnala la presenza di documentazione in lingua tedesca.

Fasc. 93. «1977. Pos. VI - [Contenzioso]»

*1977 gen. 31 - 1977 dic. 15*

Corrispondenza e verbali relativi a infrazioni all'interno del PnS.

Fasc. 94. «1977. Pos. VII - [Danni in genere]»

*1977 feb. ? - 1977 lug. 8*

Corrispondenza e circolari su profilassi della rabbia e monitoraggio delle valanghe.

Fasc. 95. «1977. Pos. VIII, cat. 1 - [Personale]»

*1976 ago. 26 - 1977 dic. 31*

Corrispondenza, circolari, relazioni, certificati, proposte di legge e bandi relativi all'attività del personale e al fabbisogno di spesa per lavori all'interno del PnS.

Fasc. 96. «1977. Pos. VIII - [Stipendi, paghe, indennità varie, libretti ferroviari, tessere di riconoscimento, abbonamenti vari]»

*1976 dic. 10 - 1977 dic. 7*

Corrispondenza, circolari e certificati relativi all'attività del personale.



Fasc. 97. «1977. Pos. IX - [Automezzi di servizio]» 1977 *gen. 19 - 1977 dic. 21*  
Corrispondenza, riepilogativi di fatture e registri relativi all'utilizzo dei mezzi a disposizione del personale.

Fasc. 98. «1977. Pos. X - [Armi, munizioni, vestiario, materiale di equipaggiamento, medicinali]» 1977 *mar. 9 - 1977 dic. 15*  
Corrispondenza sull'equipaggiamento in dotazione al personale.

1978

b. 11.

Fasc. 99. «1978. Pos. I - [Leggi, decreti, regolamenti, circolari]» 1978 *mar. 21*  
Lettera del capo del Posto di custodia alla Direzione generale per l'economia montana e le foreste sulla legge 968/1977, *Principi generali e disposizioni per la protezione e la tutela della fauna e la disciplina della caccia.*

Fasc. 100. «1978. Pos. II - [Circoscrizione, servizio d'istituto, ispezioni, statistica, corrispondenza complessiva]»

1978 *gen. 7 - 1978 dic. 31* [con documentazione in copia dal 1972]

Corrispondenza, circolari, pubblicazione a stampa, cartografia, brogliacci e relazioni relativi all'attività del personale, ai monitoraggi faunistici e a pubblicazioni sul PnS.

Fasc. 101. «1978. Pos. III - [Servizio amministrativo, ufficio, arredamento]»

1978 *gen. 10 - 1978 dic. 29*

Corrispondenza, circolari e riepilogativi di fatture per forniture per il Posto di custodia.

Fasc. 102. «1978. Pos. IV - [Fauna, foraggiamenti, salinature, rilascio permessi]»

1977 *dic. 23 - 1978 dic. 20*

Corrispondenza, circolari, manifesto a stampa e riepilogativi di fatture relativi all'acquisto di foraggio e all'esercizio della caccia e della pesca all'interno del PnS.

Si segnala la presenza di documentazione in lingua tedesca.

Fasc. 103. «1978. Pos. V - [Flora, riserve naturali, costruzioni varie, utilizzazioni boschive]»

1977 *nov. 16 - 1978 set. 11*

Corrispondenza, circolari e deliberazioni su richieste di autorizzazione per lavori all'interno del PnS. Si segnala la presenza di documentazione in lingua tedesca.

Fasc. 104. «1978. Pos. VI - [Contenzioso]»

1978 *nov. 13*

Lettera di Walter Frigo, amministratore del Parco, al Posto di custodia di Martello su un'infrazione all'interno del PnS.

Fasc. 105. «1978. Pos. VII - [Danni in genere]» 1978 gen. 27 - 1978 mar. 7  
Corrispondenza e relazione sulla profilassi della rabbia.

Fasc. 106. «1978. Pos. VIII, cat. 1 - [Personale]» 1977 dic. 10 - 1978 dic. 30  
Corrispondenza, circolari, relazioni, certificati, proposte di legge, copie del bollettino ufficiale del CFS e bandi relativi all'attività del personale e al fabbisogno di spesa per lavori all'interno del PnS.

Fasc. 107. «1978. Pos. VIII, cat. 2 - [Stipendi paghe, indennità varie libretti ferroviari, tessere di riconoscimento, abbonamenti vari]» 1977 ott. 19 - 1978 dic. 24  
Corrispondenza, circolari e certificati relativi all'attività del personale.

Fasc. 108. «1978. Pos. IX - [Automezzi di servizio]» 1978 gen. 21 - 1978 dic. 31  
Corrispondenza, riepilogativi di fatture e registri relativi all'utilizzo dei mezzi a disposizione del personale.

Fasc. 109. «1978. Pos. X - [Armi, munizioni, vestiario, materiale di equipaggiamento, medicinali]» 1978 mar. 4 - 1978 nov. 23  
Corrispondenza e tabella relative all'equipaggiamento in dotazione al personale.

## POSTO DI CUSTODIA DI RABBI

Il fondo è costituito da 164 fascicoli e 8 registri, conservati in 13 buste. Le scritture coprono un arco cronologico che dal 1960 giunge al 1979, con documentazione in copia dal 1935.

Il complesso è articolato in due serie: Protocolli (b. 1); Carteggio per anno (bb. 1-12).

### I. PROTOCOLLI (b. 1)

La serie, raccolta in un'unica busta, è costituita da 8 registri di protocollo del Posto di custodia dal 1960 al 1978.

b. 1.

Reg. 1. «Registro di protocollo 1960 - 1964»	<i>1960 feb. 10 - 1964 ott. 31</i>
Reg. 2. «Registro di protocollo 1964 - 1970»	<i>1964 nov. 10 - 1970 giu. 6</i>
Reg. 3. «Registro di protocollo 1970 - 1971»	<i>1970 giu. 8 - 1971 nov. 2</i>
Reg. 4. «Registro di protocollo 1971 - 1972»	<i>1971 nov. 22 - 1972 dic. 31</i>
Reg. 5. «Registro di protocollo 1973 - 1974»	<i>1973 feb. 8 - 1974 mar. 9</i>
Reg. 6. «Registro di protocollo 1974 - 1976»	<i>1974 mar. 2 - 1976 dic. 31</i>
Reg. 7. «Registro di protocollo 1977»	<i>1977 gen. 10 - 1977 dic. 31</i>
Reg. 8. «Registro di protocollo 1978»	<i>1978 gen. 2 - 1978 dic. 31</i>

## II. CARTEGGIO PER ANNO (bb. 1-12)

La serie è costituita da 164 fascicoli, conservati in 12 buste, con scritture dal 1960 al 1979 e documenti in copia dal 1935.

La documentazione, organizzata per anno e disposta in fascicoli corrispondenti alle voci di titolario, riguarda in particolare: la gestione amministrativa e contabile del personale e dei beni mobili e immobili del Posto di custodia; l'attività scientifica, divulgativa e di promozione turistica realizzata direttamente o in collaborazione con altri soggetti; la vigilanza sul territorio del Parco finalizzata alla tutela ambientale; autorizzazioni relative a opere pubbliche e private realizzate nel territorio del Posto di custodia.

I fascicoli del periodo 1960 - 1967, insieme ai giornali di servizio sino al 1969, costituiscono un'unica sottoserie. In questo caso la fascicolazione segue criteri eterogenei: per anno, argomento e tipologia. Si segnala che per gli anni 1967, 1968 e 1969 sono presenti anche le normali sottoserie annuali.

1960 - 1969

b. 1.

Fasc. 1. «1960. Corrispondenza con sede di Silandro»

*1960 feb. 6 - 1960 dic. 31*

Corrispondenza su attività del personale, utilizzo dei mezzi a disposizione e spese per il Posto di custodia.

Fasc. 2. «1961. Corrispondenza con sede di Silandro» *1961 gen. 19 - 1961 dic. 24*

Corrispondenza su attività del personale, utilizzo dei mezzi a disposizione e spese per il Posto di custodia.

Fasc. 3. «1962. Corrispondenza con Ufficio amministrazione»

*1962 gen. 2 - 1962 dic. 24*

Corrispondenza e verbali relativi all'attività del personale, all'utilizzo dei mezzi a disposizione e a spese per il Posto di custodia.

Fasc. 4. «1963. Corrispondenza con Ufficio amministrazione»

*1962 dic. 24 - 1963 dic. 31*

Corrispondenza su attività del personale, utilizzo dei mezzi a disposizione e spese per il Posto di custodia.

Fasc. 5. «1964. Corrispondenza»

*1963 dic. 24 - 1964 dic. 30*

Corrispondenza e circolari su attività del personale, utilizzo dei mezzi a disposizione e spese per il Posto di custodia.

Fasc. 6. «1965. Collaboratori»

*1965 gen. 1 - 1965 dic. 31*

Corrispondenza su attività del personale, utilizzo dei mezzi a disposizione e spese per il Posto di custodia.

Fasc. 7. «1966. [Corrispondenza con Ufficio di amministrazione]»

*1966 gen. 13 - 1966 dic. 31*

Corrispondenza su attività del personale, utilizzo dei mezzi a disposizione e spese per il Posto di custodia.

Fasc. 8. «1967. [Corrispondenza]»

*1967 gen. 24 - 1967 dic. 31*

Corrispondenza e relazioni su attività del personale, utilizzo dei mezzi a disposizione e acquisto di forniture per il Posto di custodia.

Fasc. 9. «Registro moto di servizio»

*1963 mar. 8 - 1967 lug. 27*

Registro relativo all'utilizzo della motocicletta a disposizione del personale.

Fasc. 10. «Giornale di servizio 1960 - 1961»

*1960 mar. 1 - 1961 set. 30*

Registro relativo all'attività del personale.

Fasc. 11. «Giornale di servizio 1961 - 1965»

*1961 ott. 1 - 1965 ago. 31*

Registro relativo all'attività del personale.

Fasc. 12. «Giornale di servizio 1965 - 1969»

*1965 set. 1 - 1969 feb. 15*

Registro relativo all'attività del personale.

1967

b. 2.

Fasc. 13. «1967. Pos. I - [Leggi, decreti, regolamenti]»

*1967 giu. 5 - 1967 nov. 23*

Corrispondenza e circolari sulla normativa relativa al personale e all'esercizio della caccia.

Fasc. 14. «1967. Pos. II - [Circoscrizione, servizio d'istituto, ispezioni, statistica, corrispondenza complessiva]» *1967 mag. 1 - 1967 nov. 14*  
Corrispondenza e relazioni sull'attività del personale.

Fasc. 15. «1967. Pos. III - [Servizio amministrativo, ufficio, arredamento]» *1967 mar. 31 - 1967 ott. 18*  
Corrispondenza su spese per il Posto di custodia.

Fasc. 16. «1967. Pos. IV - [Fauna, foraggiamenti, salinature, rilascio permessi]» *1967 ago. 5 - 1967 dic. 13*  
Corrispondenza e circolari su richieste di autorizzazione per lavori all'interno del PnS.

Fasc. 17. «1967. Pos. V - [Contenzioso]» *1967 nov. 15*  
Circolare sulla stesura dei verbali di contravvenzione.

Fasc. 18. «1967. Pos. VI - [Danni in genere]» *1967 set. 7*  
Telegramma sulla modifica delle disposizioni per l'accesso giornaliero di cacciatori all'interno del PnS.

Fasc. 19. «1967. Pos. VII - [Personale]» *1967 gen. 4 - 1967 dic. 29*  
Corrispondenza e circolari su attività del personale ed equipaggiamento in dotazione.

Fasc. 20. «1967. Pos. VIII - [Stipendi, paghe, indennità varie libretti ferroviari, tessere di riconoscimento, abbonamenti vari]» *1967 gen. 3 - 1967 dic. 23*  
Corrispondenza e circolari su richieste di autorizzazione per lavori all'interno del PnS.

## 1968

Fasc. 21. «1968. Pos. I - [Leggi, decreti, regolamenti]» *1968 feb. 9 - 1968 nov. 21*  
Corrispondenza e circolari sulla normativa relativa al personale.

Fasc. 22. «1968. Pos. II - [Circoscrizione, servizio d'istituto, ispezioni, statistica, corrispondenza complessiva]» *1968 gen. 3 - 1968 nov. 8*  
Corrispondenza, relazioni e tabelle relative all'attività del personale.

Fasc. 23. «1968. Pos. III - [Servizio amministrativo, ufficio, arredamento]» *1968 lug. 26 - 1968 ott. 17*  
Corrispondenza su spese per il Posto di custodia.

Fasc. 24. «1968. Pos. IV - [Fauna, foraggiamenti, salinature, rilascio permessi]»  
1968 apr. 22 - 1968 dic. 22

Corrispondenza e circolari sull'esercizio della caccia e il personale assunto per lavori agricoli.

Fasc. 25. «1968. Pos. V - [Contenzioso]» 1968 gen. 18 - 1968 ago. 2

Corrispondenza e verbali relativi a infrazioni all'interno del PnS.

Fasc. 26. «1968. Pos. VII - [Personale]» 1968 gen. 4 - 1968 dic. 18

Corrispondenza, circolari e certificati relativi all'attività del personale e all'equipaggiamento in dotazione.

Fasc. 27. «1968. Pos. VIII - [Stipendi, paghe, indennità varie, libretti ferroviari, tessere di riconoscimento, abbonamenti vari]» 1968 gen. 11 - 1968 dic. 28

Corrispondenza, circolari e certificati relativi all'attività del personale.

Fasc. 28. «1968. Pos. IX - [Auto-motomezzi di servizio, armi, munizioni, vestiario, materiale di equipaggiamento]» 1968 gen. 4 - 1968 dic. 31

Corrispondenza sull'utilizzo dei mezzi e sull'equipaggiamento in dotazione al personale.

## 1969

### b. 3.

Fasc. 29. «1969. Pos. I - [Leggi, decreti, regolamenti]» 1969 mag. 14 - 1969 dic. 12

Corrispondenza e circolari sulla normativa relativa al personale.

Fasc. 30. «1969. Pos. II - [Circoscrizione, servizio d'Istituto, ispezioni, statistica, corrispondenza complessiva]» 1969 feb. 4 - 1969 dic. 13

Corrispondenza, relazioni e brogliacci relativi all'attività del personale.

Fasc. 31. «1969. Pos. III - [Servizio amministrativo, ufficio, arredamento]»

1969 feb. 1 - 1969 nov. 25

Corrispondenza su spese per il Posto di custodia.

Fasc. 32. «1969. Pos. IV - [Fauna, foraggiamenti, salinature, rilascio permessi]»

1969 gen. 3 - 1969 dic. 25

Corrispondenza e circolari sull'esercizio della caccia e il personale assunto per lavori agricoli.

Fasc. 33. «1969. Pos. VII - [Personale]» *1968 dic. 27 - 1969 dic. 23*  
Corrispondenza, circolari e certificati relativi all'attività del personale.

Fasc. 34. «1969. Pos. VIII - [Stipendi, paghe, indennità varie, libretti ferroviari, tessere di riconoscimento, abbonamenti vari]» *1968 dic. 16 - 1968 dic. 19*  
Corrispondenza, circolari e certificati relativi all'attività del personale.

Fasc. 35. «1969. Pos. IX - [Automezzi di servizio, armi, munizioni, vestiario, materiale di equipaggiamento, medicinali]» *1969 gen. 27 - 1969 dic. 9*  
Corrispondenza e circolari sull'utilizzo dei mezzi a disposizione del personale.

1970

b. 4.

Fasc. 36. «1970. Pos. I - [Leggi, decreti, regolamenti]» *1970 gen. 9 - 1970 dic. 23*  
Corrispondenza e circolari sulla normativa relativa al personale e i confini della giurisdizione dei Posti di custodia.

Fasc. 37. «1970. Pos. II - [Circoscrizione, servizio d'istituto, ispezioni, statistica, corrispondenza complessiva]» *1969 dic. 31 - 1970 dic. 31*  
Corrispondenza, relazioni e brogliacci relativi all'attività del personale.

Fasc. 38. «1970. Pos. III - [Servizio amministrativo, ufficio, arredamento]» *1970 mar. 7 - 1970 dic. 31*  
Corrispondenza e riepilogativi di fatture relativi a spese per il Posto di custodia.

Fasc. 39. «1970. Pos. IV - [Fauna, foraggiamenti, salinature, rilascio permessi]» *1969 nov. 3 - 1970 dic. 31*  
Corrispondenza, circolari e riepilogativi di fatture relativi all'esercizio della caccia e al personale assunto per lavori agricoli.

Fasc. 40. «1970. Pos. VII - [Personale]» *1969 dic. 31 - 1970 dic. 29*  
Corrispondenza e circolari sull'attività del personale.

Fasc. 41. «1970. Pos. VIII - [Stipendi, paghe, indennità varie, libretti, tessere ferroviarie, licenze porto d'arma, decreti guardia giurata ecc.]» *1970 gen. 8 - 1970 dic. 31*  
Corrispondenza, circolari e certificati relativi all'attività del personale.

Fasc. 42. «1970. Pos. IX - [Armi, munizioni, automezzi di servizio, vestiario e materiale di equipaggiamento]» *1969 dic. 31 - 1970 dic. 31*  
Corrispondenza sull'utilizzo dei mezzi a disposizione del personale e l'equipaggiamento in dotazione.



Fasc. 43. «1970. Circolari» *1965 feb. 17 - 1970 dic. 23*  
Circolari sull'attività del personale, la tutela dell'ambiente e la normativa in materia di organizzazione delle riserve naturali.

1971

b. 5.

Fasc. 44. «1971. Pos. I, fasc. 1 - Applicazione della legge e del regolamento sul Parco nazionale dello Stelvio» *1971 gen. 20 - 1971 dic. 15*  
Corrispondenza e circolari sulla normativa relativa al personale.

Fasc. 45. «1971. Pos. II, fasc. 1 - Itinerari del servizio d'istituto e servizi vari, elezioni» *1970 dic. 30 - 1971 dic. 27*  
Corrispondenza, relazioni, brogliacci e testi di legge relativi all'attività del personale.

Fasc. 46. «1971. Pos. III, fasc. 1 - Locali d'ufficio, rifugi, arredamento, beni mobili, foraggi, spese telefoniche» *1971 gen. 8 - 1971 ott. 26*  
Corrispondenza su spese per il Posto di custodia.

Fasc. 47. «1971. Pos. IV, fasc. 1 - Lavori nel Parco nazionale dello Stelvio, operai» *1970 dic. 18 - 1971 dic. 15*  
Corrispondenza, circolari, tabelle e riepilogativi di fatture relativi all'attività del personale.

Fasc. 48. «1971. Pos. IV - [Fauna, flora, riserve naturali, recinti, strade, teleferiche, mulattiere, foraggiamenti, salinature, utilizzazioni boschive]» *[1968 ?] - 1971 dic. 21*  
Corrispondenza ed elenchi relativi all'esercizio della caccia e a richieste di autorizzazione per lavori e campeggio all'interno del PnS.

Fasc. 49. «1971. Pos. V / Pos. VI - [Contenzioso e danni in genere]» *1968 gen. 31 - 1971 ott. 5*  
Corrispondenza, circolari e certificati relativi all'attività del personale e all'equipaggiamento in dotazione.

Fasc. 50. «1971. Pos. VII - [Personale]» *1970 nov. 23 - 1972 gen. 3*  
Corrispondenza, circolari e certificati relativi all'attività del personale.

Fasc. 51. «1971. Pos. VIII - [Stipendi, paghe, indennità varie, tessere, licenze e decreti]» *1970 dic. 28 - 1971 dic. 31*  
Corrispondenza sull'attività del personale.

Fasc. 52. «1971. Pos. IX - [Armi, munizioni, automezzi di servizio, vestiario e materiale d'equipaggiamento ecc.]» *1971 feb. 1 - 1971 dic. 31*  
Corrispondenza e registri relativi all'utilizzo dei mezzi a disposizione del personale.

Fasc. 53. «1971. Posta. Atti» *1969 feb. 21 - 1971 dic. 21*  
Circolari su esercizio della pesca e della caccia, tutela ambientale, attività del personale.

## 1972

### b. 6.

Fasc. 54. «1972. Pos. I - [Leggi, decreti, regolamenti]» *1972 feb. 21 - 1972 dic. 11*  
Corrispondenza e circolari sulla normativa relativa al personale.  
Si segnala la presenza di documentazione in lingua tedesca.

Fasc. 55. «1972. Pos. II - [Circoscrizione, servizio d'istituto, ispezioni, statistica]» *1972 gen. 1 - 1972 dic. 31*  
Corrispondenza, relazioni e brogliacci relativi all'attività del personale.

Fasc. 56. «1972. Pos. III - Uffici, rifugi, arredamento, beni mobili» *1972 gen. 21 - 1972 dic. 22*  
Corrispondenza su spese per il Posto di custodia.

Fasc. 57. «1972. Pos. IV - Operai» *1972 gen. 18 - 1972 dic. 30*  
Corrispondenza, circolari e tabelle relative all'attività del personale.

Fasc. 58. «1972. Pos. V - Contravvenzioni» *[1972 gen. 28 ?] - 1972 ott. 26*  
Corrispondenza e verbali relativi a infrazioni all'interno del PnS.

Fasc. 59. «1972. Pos. VI - Caccia ai nocivi e danni in genere» *1972 feb. 15 - 1972 apr. 10*  
Corrispondenza ed elenchi relativi a danni arrecati dalla fauna alle attività economiche.

Fasc. 60. «1972. Pos. VII, fasc. 5 - Avanzamenti, concorsi.» *1971 dic. 27 - 1972 dic. 30*  
Corrispondenza, circolari e certificati relativi all'attività del personale.

Fasc. 61. «1972. Pos. VIII, fasc. 1 - Stipendi, paghe, indennità varie, missioni» *1971 dic. 30 - 1972 dic. 31*  
Corrispondenza e certificati relativi all'attività del personale.

Fasc. 62. «1972. Pos. IX - Prospetti moto e auto di servizio»  
1972 gen. 20 - 1972 dic. 31

Corrispondenza e registri relativi all'utilizzo dei mezzi a disposizione del personale.

Fasc. 63. «1972. Posta. Atti»  
1969 feb. 21 - 1971 dic. 21

Circolari su esercizio della pesca e della caccia, tutela ambientale, attività del personale.

## 1973

### b. 7.

Fasc. 64. «1973. Pos. I - [Leggi, decreti, regolamenti]»  
1973 mar. 29 - 1973 ott. 10 [con documentazione in copia dal 1935]

Corrispondenza e circolari sulla gestione delle riserve naturali e l'attività del personale.

Si segnala la presenza di documentazione in lingua tedesca.

Fasc. 65. «1973. Pos. II - [Circoscrizione, servizio d'istituto, ispezioni, statistica]»  
1972 set. 15 - 1973 dic. 31

Corrispondenza, relazioni e brogliacci relativi all'attività del personale.

Fasc. 66. «1973. Pos. III - Uffici, rifugi, arredamento, beni mobili»  
1972 lug. 20 - 1973 dic. 19

Corrispondenza, elenchi e ricevute di pagamento relativi a spese e forniture per il Posto di custodia.

Fasc. 67. «1973. Pos. IV, fasc. 1 - Operai»  
1973 apr. 10 - 1973 dic. 22

Corrispondenza, registri e certificati relativi all'attività del personale.

Fasc. 68. «1973. Pos. IV, fasc. 2 - Flora, fauna e specie ittiche, ripopolamenti, catture»  
1973 apr. 9 - 1973 dic. 16

Corrispondenza, circolari e manifesto a stampa relativi all'esercizio della caccia all'interno del PnS.

Fasc. 69. «1973. Pos. IV, fasc. 3 - [Autorizzazioni]»  
1973 giu. 16 - 1973 dic. 3

Corrispondenza su richieste di autorizzazione per il campeggio all'interno del PnS e su attività forestali.

Fasc. 70. «1973. Pos. IV, fasc. 5 - Lavori»  
1973 apr. 5 - 1973 dic. 24

Corrispondenza, registri e relazioni relativi all'attività del personale.

Fasc. 71. «1973. Pos. V - Contenzioso»  
1972 set. 12 - 1973 ott. 20

Corrispondenza e verbali relativi a infrazioni all'interno del PnS.

Fasc. 72. «1973. Pos. VI - [Danni in genere]» *1973 feb. 9 - 1973 dic. 10*  
Corrispondenza e circolare su incendi e danni arrecati dalla fauna alle attività economiche.

Fasc. 73. «1973. Pos. VII, fasc. 3 - Licenze, congedi, trasferimenti» *1972 lug. 26 - 1973 dic. 6*  
Corrispondenza, normative e certificati relativi all'attività del personale.

Fasc. 74. «1973. Pos. VIII, cat. 1 - [Personale]» *1973 gen. 9 - 1973 dic. 31*  
Corrispondenza su richieste di autorizzazione per il campeggio all'interno del PnS e su attività forestali.

Fasc. 75. «1973. Pos. VIII, cat. 2 - [Stipendi, paghe, indennità varie, libretti ferroviari, tessere di riconoscimento, abbonamenti vari]» *1972 dic. 11 - 1973 nov. 8*  
Corrispondenza, registri e relazioni relativi all'attività del personale.

Fasc. 76. «1973. Pos. IX, fasc. 1, 2 - Prospetti. Moto. Auto di servizio» *1973 gen. 3 - 1973 dic. 31*  
Corrispondenza e registri relativi all'utilizzo dei mezzi a disposizione del personale.

Fasc. 77. «1973. Pos. X - [Armi, munizioni, vestiario, materiale di equipaggiamento, medicinali]» *1972 set. 26 - 1973 set. 17*  
Corrispondenza e appunti manoscritti sull'equipaggiamento in dotazione al personale.

## 1974

### b. 8.

Fasc. 78. «1974. Pos. I - [Leggi, decreti, regolamenti]» *1974 gen. 16 - 1974 dic. 20*  
Corrispondenza e circolari sulla gestione delle riserve naturali e l'attività del personale.  
Si segnala la presenza di documentazione in lingua tedesca.

Fasc. 79. «1974. Pos. II - [Circoscrizione, servizio d'istituto, ispezioni, statistica]» *1974 gen. 7 - 1974 dic. 31*  
Corrispondenza, relazioni e brogliacci relativi all'attività del personale.

Fasc. 80. «1974. Pos. III - [Uffici, rifugi, arredamento, beni mobili]» *1974 mar. 28 - 1974 dic. 29*  
Corrispondenza su spese e forniture per il Posto di custodia.

Fasc. 81. «1974. Pos. III - Fogli alta montagna» *1973 mag. 30 - 1974 dic. 14*  
Corrispondenza, registri e certificati relativi all'attività del personale.

- Fasc. 82. «1974. Pos. IV - Flora, fauna e specie ittiche, ripopolamenti, catture»  
[1973 ott. ?] - 1975 feb. 22  
Corrispondenza su lavori e campi di lavoro all'interno del PnS.
- Fasc. 83. «1974. Pos. IV, fasc. 1 - Operai»  
1974 gen. 7 - 1974 dic. 30  
Corrispondenza e registri relativi all'attività del personale.
- Fasc. 84. «[1974. Pos. IV, fasc. 2 - Fauna, foraggiamento, salinature, ripopolamento e catture, permessi caccia e pesca]»  
1974 apr. 8 - 1975 lug. 7  
Corrispondenza e circolari su censimenti faunistici, concessioni per l'abbattimento di esemplari, ripopolamento ittico, infrazioni all'interno del PnS.
- Fasc. 85. «1974. Pos. IV - Fatture»  
1972 dic. ? - 1974 dic. 31  
Corrispondenza e riepilogativi di fatture relativi a spese per il Posto di custodia.
- Fasc. 86. «1974. Pos. V - [Contenzioso]»  
1974 lug. 18 - 1974 ago. 30  
Corrispondenza e verbale relativi a infrazioni all'interno del PnS.
- Fasc. 87. «1974. Pos. VI - [Danni in genere]»  
1974 gen. 31 - 1974 nov. 4  
Corrispondenza e moduli relativi a incendi boschivi.
- Fasc. 88. «1974. Pos. VII, fasc. 3 - [Personale]»  
1973 gen. 3 - 1974 dic. 6  
Corrispondenza, circolari e bando relativi all'attività e alla formazione del personale.
- Fasc. 89. «1974. Pos. VII, fasc. 5 - Licenze»  
1973 dic. 20 - 1974 dic. 23  
Corrispondenza, circolari e certificati relativi all'attività del personale.
- Fasc. 90. «1974. Pos. VIII, cat. 1, 2 - Stipendi e missioni»  
1973 dic. 20 - 1974 dic. 31  
Corrispondenza e riepilogativi di fatture relativi all'attività e a spese per il personale.
- Fasc. 91. «1974. Pos. IX, fasc. 1, 2 - Automezzi di servizio»  
1974 gen. 18 - 1974 dic. 31  
Corrispondenza e registri relativi all'utilizzo dei mezzi e all'equipaggiamento in dotazione al personale.
- Fasc. 92. «1974. Pos. X - [Pubblicazioni]»  
1974 mar. 18 - 1974 ott. 21  
Corrispondenza su pubblicazioni relative al PnS e sul ruolo di anzianità del Cfs.

1975

b. 9.

Fasc. 93. «1975. Pos. I - [Leggi, decreti, regolamenti]» 1972 nov. 25 - 1975 dic. 15  
Corrispondenza e circolari su normative relative all'attività del personale.  
Si segnala la presenza di documentazione in lingua tedesca.

Fasc. 94. «1975. Pos. II - [Circoscrizione, servizio d'istituto, ispezioni, statistica]»  
1975 gen. 6 - 1975 dic. 31  
Corrispondenza, relazioni e brogliacci relativi all'attività del personale.

Fasc. 95. «1975. Pos. III - [Uffici, rifugi, arredamento, beni mobili]»  
1975 gen. 11 - 1975 dic. 17  
Corrispondenza, elenchi e ricevute di pagamento relativi a spese e forniture per il Posto di custodia.

Fasc. 96. «1975. Pos. IV, fasc. 2 - [Flora, fauna e specie ittiche, ripopolamenti, catture]»  
1974 ott. 28 - 1976 feb. 4  
Corrispondenza su esercizio della caccia, censimenti faunistici e richieste di autorizzazione per la raccolta di piante e per lavori all'interno del PnS.

Fasc. 97. «1975. Pos. IV, fasc. 3 - Lavori nel Parco» 1975 gen. 11 - 1975 dic. 20  
Corrispondenza e registri relativi all'attività del personale.

Fasc. 98. «1975. Pos. IV, fasc. 4, 5 - Fatture, autorizzazioni»  
1974 dic. 18 - 1975 dic. 31  
Corrispondenza su richieste di autorizzazione per il campeggio all'interno del PnS e su attività forestali.

Fasc. 99. «[1975. Pos. V] - Contravvenzioni» 1975 lug. 6 - 1975 ott. 1  
Corrispondenza su infrazioni all'interno del PnS.

Fasc. 100. «1975. Pos. VI - [Danni in genere]» 1975 gin. 21  
Corrispondenza sulla cattura di un capriolo ferito.

Fasc. 101. «1975. Pos. VII, fasc. 5 - Licenze, congedi, trasferimenti»  
1974 dic. 23 - 1975 dic. 20  
Corrispondenza, circolari e bandi relativi all'attività e alla formazione del personale.

Fasc. 102. «1975. Pos. VIII, fasc. 1 - Stipendi e missioni» 1975 gen. 3 - 1975 dic. 23  
Corrispondenza sull'attività del personale.

Fasc. 103. «1975. Pos. IX, fasc. 1 - Automezzi di servizio»

*1975 gen. 11 - 1975 dic. 31*

Corrispondenza e registri relativi all'utilizzo dei mezzi e all'equipaggiamento in dotazione al personale.

Fasc. 104. «1975. Posta in arrivo»

*1974 gen. 28 - 1975 nov. 25*

Corrispondenza, copie della «Gazzetta ufficiale», disegni di legge e circolari relativi all'attività del personale e alla normativa in materia di riserve naturali.

## 1976

b. 10.

Fasc. 105. «1976. Pos. I - [Leggi, decreti e regolamenti]» *1976 gen. 5 - 1976 dic. 20*

Corrispondenza e circolari su normative relative all'attività del personale e alla tutela delle riserve naturali.

Si segnala la presenza di documentazione in lingua tedesca.

Fasc. 106. «1976. Pos. II - [Circoscrizione, servizio d'istituto, ispezioni, statistica]»

*1976 gen. 14 - [1976 dic. ?]*

Corrispondenza sull'attività del personale.

Fasc. 107. «1976. Pos. II - [Circoscrizione, servizio d'istituto, ispezioni, statistica]»

*1976 gen. 2 - 1977 gen. 1 [con documentazione in copia dal 1971]*

Corrispondenza, relazioni e brogliacci relativi all'attività del personale.

Fasc. 108. «1976. Pos. III - Spese d'ufficio, illuminazione, luce, cancelleria, rifugi, beni immobili»

*1975 apr. 9 - 1976 dic. 27*

Corrispondenza, planimetrie, progetti, cartografia e contratti relativi alla realizzazione di opere edili e all'affitto di terreni all'interno del PnS.

Fasc. 109. «1976. Pos. IV, fasc. 1 - Operai»

*1975 dic. 24 - 1976 dic. 27*

Corrispondenza, registri e certificati relativi all'attività del personale.

Fasc. 110. «1976. Pos. IV, fasc. 2 - [Caccia e pesca]»

*1974 nov. 4 - 1976 dic. 21*

Corrispondenza, circolari e copie della «Gazzetta ufficiale».

Fasc. 111. «1976. Pos. IV, fasc. 3 - Lavori nel Parco»

*1976 gen. 12 - 1976 dic. 27*

Corrispondenza, relazioni e bozze manoscritte relative a lavori all'interno del PnS.

Fasc. 112. «1976. Pos. IV, fasc. 4 - Fatture»

*[1976 gen. ?] - [1976 dic. ?]*

Riepilogativi di fatture di spese per l'attività del personale.

- Fasc. 113. «1976. Pos. IV, fasc. 5 - Lavori nel Parco soggetti ad autorizzazione»  
1976 *giu.* 25 - 1976 *ago.* 4  
Corrispondenza su richiesta di autorizzazione per lavori all'interno del PnS.
- Fasc. 114. «1976 Pos. IV, fasc. 6 - Autorizzazione campeggi»  
1974 *mag.* 30 - 1976 *set.* 8  
Corrispondenza e tabella relative al campeggio all'interno del PnS.
- Fasc. 115. «1976. Pos. V - Contravvenzioni»  
1974 *mag.* 22 - 1976 *nov.* 1  
Corrispondenza, verbali e ordinanze relativi a infrazioni all'interno del PnS.
- Fasc. 116. «1976. Pos. VI, fasc. 1, 2 - Caccia ai nocivi, danni in genere, incendi boschivi»  
1975 *dic.* 29 - 1976 *ott.* 9  
Corrispondenza su rilevamento di valanghe e infrazioni e danni arrecati dalla fauna alle attività economiche.
- Fasc. 117. «1976. Pos. VII, fasc. 2 - Riposi settimanali»  
1976 *feb.* 4 - 1976 *dic.* 26  
Corrispondenza sull'attività del personale.
- Fasc. 118. «1976. Pos. VII, fasc. 3, 4, 5 - [Personale]»  
1973 *gen.* 8 - 1977 *gen.* 1  
Corrispondenza sull'attività del personale.
- Fasc. 119. «1976. Pos. VIII, fasc. 1 - [Stipendi e missioni]»  
1975 *gen.* 9 - 1977 *gen.* 1  
Corrispondenza sulla remunerazione del personale.
- Fasc. 120. «1976. Pos. VIII, fasc. 2 - Tessere riconoscimento, libretti ferroviari, decreti nomina guardie, licenze porto d'armi, malattie e visite, iscrizioni varie»  
1975 *dic.* 30 - 1976 *dic.* 15  
Corrispondenza, certificati e copie della «Gazzetta ufficiale» relativi alla fornitura di tesserini al personale.
- Fasc. 121. «1976. Pos. IX - [Automezzi di servizio, armi, munizioni, sci, binocoli, pelli di foca, vestiario, pubblicazioni]»  
1976 *gen.* 15 - 1977 *gen.* 1  
Corrispondenza e registri relativi ai mezzi ed all'equipaggiamento in dotazione al personale.
- Fasc. 122. «1976. Pos. X - Vendita libri e cartine»  
[1975 *set.* ?] - 1976 *nov.* 29  
Corrispondenza, riepilogativi di ordinativi e appunti manoscritti relativi alla vendita di pubblicazioni sul PnS.



1977

b. 11.

Fasc. 123. «1977. Pos. II - Rapportini» *1977 gen. 1 - 1977 dic. 31*  
Relazioni e brogliacci relativi all'attività del personale.

Fasc. 124. «1977. Pos. II, fasc. 2 - Statistiche fauna – flora, statistiche visitatori, corso sci, gite» *1977 feb. 15 - 1977 ott. 14*  
Corrispondenza e relazioni su censimenti faunistici.

Fasc. 125. «1977. Pos. III - Spese d'ufficio, illuminazione, luce, cancelleria, rifugi, beni mobili» *1977 gen. 22 - 1977 dic. 31*  
Corrispondenza su ordinativi di materiale per il Posto di custodia.

Fasc. 126. «1977. Pos. IV, fasc. 1 - Operai» *1977 gen. 8 - 1977 dic. 17*  
Corrispondenza, registri e certificati relativi all'attività del personale.

Fasc. 127. «1977. Pos. IV, fasc. 2 - Caccia e pesca» *1977 ago. 26 - 1977 dic. 19*  
Corrispondenza ed elenchi relativi all'esercizio della caccia all'interno del PnS.

Fasc. 128. «1977. Pos. IV, fasc. 3 - Lavori operai» *1977 apr. 16 - 1977 dic. 19*  
Corrispondenza, relazioni, cartografia e bozze manoscritte relative a lavori all'interno del PnS.

Fasc. 129. «1977. Pos. IV, fasc. 4 - Fatture» *[1977 gen. ?] - 1977 dic. 22*  
Riepilogativi di fatture di spese per l'attività del personale.

Fasc. 130. «1977. Pos. IV, fasc. 5 - Lavori nel Parco soggetti ad autorizzazione» *1977 set. 8 - 1977 set. 29*  
Corrispondenza su richiesta di autorizzazione per lavori all'interno del PnS.

Fasc. 131. «1977. Pos. IV, fasc. 6 - Autorizzazione campeggi» *1977 feb. 17 - 1977 nov. 4*  
Corrispondenza sul campeggio all'interno del PnS.

Fasc. 132. «1977. Pos. IV, fasc. 7 - Utilizzazioni salinature» *1977 mag. 15 - 1977 giu. 8*  
Corrispondenza sull'acquisto di sale.

Fasc. 133. «1977. Pos. V - Contravvenzioni» *1976 mag. 4 - 1977 nov. 25*  
Corrispondenza, circolari e ordinanze sulle contravvenzioni all'interno del PnS.

Fasc. 134. «1977. Pos. VI, fasc. 1, 2 - Caccia ai nocivi, danni in genere, incendi boschivi» *1975 feb. 8 - 1977 set. 5*  
Corrispondenza su esercizio della caccia, gare sportive e monitoraggio delle valanghe all'interno del PnS.

Fasc. 135. «1977. Pos. VII, fasc. 2 - Riposi settimanali» 1977 gen. 3 - 1977 ott. 6  
Corrispondenza sull'attività del personale.

Fasc. 136. «1977. Pos. VII, fasc. 3 - [Personale]» 1976 dic. 16 - 1977 giu. 18  
Corrispondenza e circolari sull'attività del personale.

Fasc. 137. «1977. Pos. VII, fasc. 5 - Licenze, congedi, trasferimenti»  
1977 gen. 31 - 1977 dic. 31  
Corrispondenza, riepilogativi di ordinativi e appunti manoscritti relativi alla vendita di pubblicazioni sul PnS.

Fasc. 138. «1977. Pos. VIII, fasc. 1 - Stipendi, missioni» 1977 gen. 17 - 1977 dic. 21  
Corrispondenza, circolari e certificati relativi all'attività del personale.

Fasc. 139. «1977. Pos. VIII, fasc. 3 - Tessere riconoscimento, libretti ferroviari, decreti nomina guardia giurata, licenze porto d'armi, malattie e visite, iscrizioni varie»  
1977 gen. 14 - 1977 dic. 13  
Corrispondenza e certificati relativi al rilascio di documenti per il personale.

Fasc. 140. «1977. Pos. IX, fasc. 1 - Automezzi di servizio» [1977 gen. ?] - 1977 dic. 31  
Registri relativi all'utilizzo di mezzi a disposizione del personale.

Fasc. 141. «1977. Pos. IX, fasc. 2, 3 - Armi e munizioni, sci, binocoli, pelli di foca, vestiario, pubblicazioni»  
1976 dic. 13 - 1977 nov. 4  
Corrispondenza sull'attività del personale.

Fasc. 142. «1977. Pos. X - Vendita libri e cartoline» 1977 gen. 11 - 1977 nov. 15  
Corrispondenza e circolari sull'attività del personale.

1978

b. 12.

Fasc. 143. «1978. Pos. I - [Leggi, decreti, regolamenti, circolari]»  
1976 lug. 13 - 1978 ott. 18  
Copia del bollettino ufficiale della Provincia autonoma di Bolzano e normativa sull'attività del personale e la tutela dell'orso bruno.  
Si segnala la presenza di documentazione in lingua tedesca.

Fasc. 144. «1978. Pos. II, fasc. 1 - Corrispondenza complessiva»  
1978 gen. 7 - 1979 gen. 3  
Corrispondenza, relazioni e brogliacci relativi all'attività del personale.

- Fasc. 145. «1978. Pos. II - Statistiche fauna - flora, statistiche visitatori, gite ed escursioni varie»  
[1978 feb. ?] - 1978 dic. 3  
Corrispondenza, moduli e relazioni relativi a censimenti faunistici e attività didattica all'interno del PnS.
- Fasc. 146. «1978. Pos. III - Spese d'ufficio, cancelleria, rifugi, contratti, beni mobili»  
1978 feb. 8 - 1978 dic. 19  
Corrispondenza e cartografia relative alla dotazione di materiale per il Posto di custodia.
- Fasc. 147. «1978. Pos. IV, fasc. 1 - Operai»  
1977 dic. 28 - 1978 dic. 30  
Corrispondenza e registri relativi all'attività del personale.
- Fasc. 148. «[1978. Pos. IV, fasc. 2] - Caccia e pesca»  
1978 lug. 31 - 1978 set. 12  
Corrispondenza, manifesto a stampa, brochure a stampa ed elenchi relativi all'esercizio della caccia all'interno del PnS.
- Fasc. 149. «[1978. Pos. IV, fasc. 3] - Lavori vari»  
1978 gen. 13 - 1978 ott. 31  
Corrispondenza, progetti e cartografia relativi a lavori all'interno del PnS.
- Fasc. 150. «[1978. Pos. IV, fasc. 4] - Fatture»  
1977 dic. 28 - 1978 dic. 21  
Corrispondenza e riepilogativi di fatture relativi a forniture per il Posto di custodia.
- Fasc. 151. «[1978. Pos. IV, fasc. 5] - Lavori soggetti ad autorizzazione»  
1977 nov. 4 - 1978 ott. 5  
Corrispondenza su richieste di autorizzazioni per lavori all'interno del PnS.
- Fasc. 152. «[1978. Pos. IV, fasc. 6] - Autorizzazione campeggi»  
1978 feb. 1 - 1978 ott. 15  
Corrispondenza e tabella relative al campeggio all'interno del PnS.
- Fasc. 153. «1978. Pos. IV, fasc. 7 - Utilizzazioni, salinature, flora»  
1978 apr. 27 - 1978 mag. 16  
Corrispondenza e ordinanza sulla tutela della flora all'interno del PnS.
- Fasc. 154. «1978. Pos. V - Contravvenzioni»  
1978 apr. 27 - 1978 lug. 29  
Corrispondenza e verbali relativi a infrazioni all'interno del PnS.
- Fasc. 155. «[1978. Pos. VI, fasc. 1, 2] - Caccia ai nocivi, danni in genere, incendi boschivi»  
1978 apr. 20 - 1978 ott. 15  
Corrispondenza sul trattamento dei rifiuti e sui danni causati dalla fauna alle attività economiche.

- Fasc. 156. «1978. Pos. VII, fasc. 3 - Corrispondenza» 1978 *gen.* 26 - 1978 *apr.* 21  
Corrispondenza sull'attività del personale.
- Fasc. 157. «1978. Pos. VII, fasc. 4 - Disciplina e uniforme, avanzamenti e concorsi»  
1977 *dic.* 12 - 1978 *giu.* 13  
Corrispondenza e circolari sull'attività del personale.
- Fasc. 158. «1978. Pos. VII, fasc. 5 - Licenze, congedi, trasferimenti»  
1978 *gen.* 6 - 1979 *gen.* 2  
Corrispondenza e relazioni sull'attività del personale.
- Fasc. 159. «1978. Pos. VIII, fasc. 1 - Stipendi, missioni» 1978 *gen.* 23 - 1978 *dic.* 19  
Corrispondenza e copia della «Gazzetta ufficiale» relative all'attività del personale.
- Fasc. 160. «1978. Pos. VIII, fasc. 3 - Tessere riconoscimento, libretti ferroviari, decreti nomina guardia giurata, licenze porto d'armi, malattie e visite, iscrizioni varie»  
1978 *gen.* 5 - 1978 *nov.* 14 [*con documentazione in copia dal 1977*]  
Corrispondenza, copia della «Gazzetta ufficiale» e circolari relative a retribuzione e rilascio di documenti per il personale.
- Fasc. 161. «1978. Pos. IX, fasc. 1 - Automezzi di servizio»  
1978 *gen.* 29 - 1978 *dic.* 30  
Corrispondenza e registri relativi all'utilizzo di mezzi a disposizione del personale.
- Fasc. 162. «[1978. Pos. IX, fasc. 2, 3] - Armi e munizioni, sci, binocoli, pelli di foca, vestiario, pubblicazioni»  
1978 *gen.* 19 - 1978 *set.* 27  
Corrispondenza sull'attività del personale.
- Fasc. 163. «1978. Pos. X - Richiesta notizie sul Parco nazionale dello Stelvio»  
1978 *gen.* 12  
Lettera dell'ASfd su informazioni relative alle valli di Peio e Rabbi.
- Fasc. 164. «1978. Pos. X - Pubblicazioni e vendite» 1978 *gen.* 16 - 1978 *dic.* 18  
Corrispondenza e ricevute relative a pubblicazioni sul PnS.

## POSTO DI CUSTODIA DI MALÈ

Il fondo è costituito da 16 fascicoli, conservati in 2 buste, e 1 registro. La documentazione copre un arco cronologico che dal 1968 giunge al 1970.

Il complesso è articolato in due serie: Protocolli (reg. 1); Carteggio per anno (bb. 1-2).

### I. PROTOCOLLI (reg. 1)

La serie è costituita da un registro di protocollo del Posto di custodia dal 1968 al 1970.

reg. 1

«Registro di protocollo 1968 - 1970»

*1968 giu. 14 - 1970 dic. 24*

## II. CARTEGGIO PER ANNO (bb. 1-2)

La serie è costituita da 16 fascicoli, conservati in 2 buste, con documenti dal 1968 al 1970.

La documentazione, organizzata per anno o biennio e disposta in fascicoli corrispondenti alle voci di titolario, riguarda in particolare: la gestione amministrativa e contabile del personale e dei beni mobili e immobili del Posto di custodia; l'attività scientifica, divulgativa e di promozione turistica realizzata direttamente o in collaborazione con altri soggetti; la vigilanza sul territorio del Parco finalizzata alla tutela ambientale; autorizzazioni relative a opere pubbliche e private realizzate nel territorio del Posto di custodia.

1968 - 1969

b. 1.

Fasc. 1. «1968 - 1969. Pos. I - [Leggi, decreti, regolamenti]»

*1969 lug. 29 - 1969 ott. 27*

Circolari su sanzioni e attività del personale.

Fasc. 2. «1968 - 1969. Pos. II - [Circoscrizione, servizio d'istituto, ispezioni, statistica]»

*1968 giu. 19 - 1969 dic. 22*

Corrispondenza, relazioni e brogliacci relativi all'attività del personale.

Fasc. 3. «1968 - 1969. Pos. III - [Servizio amministrativo, ufficio, arredamento]»

*1968 giu. 11 - 1969 dic. 19*

Circolari su sanzioni e attività del personale.

Fasc. 4. «1968 - 1969. Pos. IV - [Fauna, foraggiamenti, salinature, rilascio permessi]»

*1968 giu. 19 - 1970 feb. 11*

Corrispondenza, certificati e tabelle relativi all'esercizio della caccia e della pesca all'interno del PnS.

Fasc. 5. «1968 - 1969. Pos. V - [Contravvenzioni]»

*1969 ago. 9 - 1969 set. 2*

Registro delle contravvenzioni.

Fasc. 6. «1968 - 1969. Pos. VII - [Personale]» *1968 gen. 18 - 1970 gen. 9*  
Corrispondenza, circolari e certificati relativi all'attività del personale.

Fasc. 7. «1968 - 1969. Pos. VIII - [Stipendi, paghe, indennità varie, libretti ferroviari, tessere di riconoscimento, abbonamenti vari]» *1968 giu. 14 - 1970 feb. 17*  
Corrispondenza, relazioni, tabelle e certificati relativi all'attività del personale.

Fasc. 8. «1968 - 1969. Pos. IX - [Armi, munizioni, automezzi di servizio, vestiario e materiale d'equipaggiamento ecc.]» *1968 lug. 1 - 1969 dic. 31*  
Corrispondenza e registri relativi all'utilizzo dei mezzi e all'equipaggiamento in dotazione al personale.

## 1970

### b. 2.

Fasc. 9. «1970. Pos. II - [Circoscrizione, servizio d'Istituto, ispezioni, statistica, corrispondenza complessiva]» *1970 gen. 5 - 1970 ago. 17*  
Corrispondenza, circolari, relazioni e brogliacci relativi all'attività del personale.

Fasc. 10. «1970. Pos. III - [Servizio amministrativo, ufficio, arredamento]» *1969 dic. 1 - 1970 lug. 31*  
Corrispondenza, circolari e certificati relativi all'acquisto di materiale per il Posto di custodia.

Fasc. 11. «1970. Pos. IX - [Armi, munizioni, automezzi di servizio, vestiario e materiale di equipaggiamento]» *1970 gen. 8 - 1970 ago. 10*  
Corrispondenza e registri relativi all'utilizzo dei mezzi a disposizione del personale.

Fasc. 12. «1970. Pos. IV - [Fauna, flora, riserve naturali, mulattiere, foraggiamenti, salinature, utilizzazioni dei boschi]» *1968 lug. 9 - 1970 lug. 14*  
Corrispondenza, circolari, relazioni e opuscoli a stampa relativi a tutela dell'ambiente, profilassi della rabbia e richieste di autorizzazione per varie attività all'interno del PnS.

Fasc. 13. «1970. Pos. V - [Contenzioso]» *1969 set. 2 - 1970 gen. 13*  
Corrispondenza e verbali su infrazioni all'interno del PnS.

Fasc. 14. «1970. Pos. VI - [Danni in genere]» *1970 gen. 5 - 1970 ago. 17*  
Opuscolo su gestione del rischio valanghe all'interno del PnS.

Fasc. 15. «1970. Pos. VII - [Personale]» *1969 nov. 25 - 1970 ago. 10*  
Corrispondenza, circolari e certificati relativi all'attività del personale.

Fasc. 16. «1970. Pos. VIII - [Stipendi, paghe, indennità varie, libretti, tessere ferroviarie, licenze porto d'arma, decreti guardia giurata ecc.]»

*1970 gen. 9 - 1970 ago. 13*

Corrispondenza, circolari e ricevute di pagamento relative all'attività del personale e a pubblicazioni sul PnS.



## POSTO DI CUSTODIA DI COGOLO

Il fondo è costituito da 226 fascicoli e 19 registri, conservati in 11 buste. La documentazione copre un arco cronologico che dal 1937 giunge al 1978.

Il complesso è articolato in due serie: Protocolli (b. 1); Carteggio per anno (bb. 1-10).

### I. PROTOCOLLI (b. 1)

La serie è costituita da 19 registri di protocollo del Posto di custodia dal 1944 al 1978 conservati in 1 busta.

b. 1.

Reg. 1 *1944 mar. 9 - 1956 giu. 30*

«Registro di protocollo 1944 - 1956»

Reg. 2 *1956 set. 5 - 1956 dic. 31*

«Registro di protocollo 1956»

Reg. 3 *1957 gen. 5 - 1957 nov. 10*

«Registro di protocollo 1957. Corrispondenza Gutgsell»

Reg. 4 *1957 nov. 11 - 1957 dic. 28*

«Registro di protocollo 1957. Corrispondenza Caserotti»

Reg. 5 *1958 gen. 2 - 1958 dic. 31*

«Registro di protocollo 1958»

Reg. 6 *1959 gen. 2 - 1959 dic. 31*

«Registro di protocollo 1959»

Reg. 7 «Registro di protocollo 1960»	1960 gen. 2 - 1960 dic. 31
Reg. 8 «Registro di protocollo 1961»	1961 gen. 26 - 1961 dic. 31
Reg. 9 «Registro di protocollo 1962»	1962 gen. 10 - 1962 dic. 31
Reg. 10 «Registro di protocollo 1963»	1963 gen. 7 - 1963 dic. 31
Reg. 11 «Registro di protocollo 1964 - 1969»	1964 gen. 15 - 1969 mar. 1
Reg. 12 «Registro di protocollo 1971 - 1972»	1971 ago. 19 - 1972 ott. 20
Reg. 13 «Registro di protocollo 1972 - 1973»	1972 ott. 23 - 1973 ott. 13
Reg. 14 «Registro di protocollo 1973 - 1974»	1973 ott. 16 - 1974 giu. 10
Reg. 15 «Registro di protocollo 1974 - 1975»	1974 giu. 15 - 1975 lug. 7
Reg. 16 «Registro di protocollo 1975 - 1976»	1975 lug. 8 - 1976 giu. 14
Reg. 17 «Registro di protocollo 1976»	1976 giu. 14 - 1976 dic. 29
Reg. 18 «Registro di protocollo 1977»	1977 gen. 3 - 1977 dic. 31
Reg. 19 «Registro di protocollo 1978»	1978 gen. 3 - 1978 dic. 31

## II. CARTEGGIO PER ANNO (bb. 1-10)

La serie è costituita da 226 fascicoli, conservati in 10 buste, con documenti dal 1937 al 1978.

La documentazione, organizzata per anno o biennio e disposta in fascicoli corrispondenti alle voci di titolare, riguarda in particolare: la gestione amministrativa e contabile del personale e dei beni mobili e immobili del Posto di custodia; l'attività scientifica, divulgativa e di promozione turistica realizzata direttamente o in collaborazione con altri soggetti; la vigilanza sul territorio del Parco finalizzata alla tutela ambientale; autorizzazioni relative a opere pubbliche e private realizzate nel territorio del Posto di custodia.

I fascicoli dei periodi 1937 - 1956 e 1956 - 1966, per i quali l'archivio presenta numerose lacune, costituiscono due distinte sottoserie, raccolte in due buste preesistenti al riordinamento. In questi casi la fascicolazione segue criteri eterogenei: la prima sottoserie è articolata in unità pluriennali per voci di titolare; la seconda per anno.

1937 - 1956

b. 1.

Fasc. 1. «1938 - 1956. Pos. I - Verbale di consegna e inventario»

*1938 dic. 21 - 1956 feb. 20*

Corrispondenza e certificati relativi a materiale per il Posto di custodia e retribuzione del personale.

Fasc. 2. «1940 - 1955. Pos. II - Decreto nomina guardia giurata, licenza di porto d'armi, rinnovi, vestiario»

*1940 nov. 19 - 1955 mar. 20*

Corrispondenza e certificati relativi all'attività e all'equipaggiamento in dotazione al personale.

Fasc. 3. «1951 - 1955. Pos. III - Contratto affitto locale d'ufficio»

*1951 dic. 31 - 1955 dic. 15*

Corrispondenza e contratti relativi all'affitto dei locali per il Posto di custodia.

Fasc. 4. «1953 - 1955. Pos. IV - Disposizioni di caccia e relativa sorveglianza»

*1952 dic. 2 - 1955 dic. 5*

Corrispondenza, certificati e normativa sull'esercizio della caccia all'interno del PnS.

Fasc. 5. «1941 - 1955. Pos. V - Verbali di contravvenzione»

*1941 ago. 16 - 1955 ago. 24*

Corrispondenza e certificati relativi a materiale per il Posto di custodia e retribuzione del personale.

Fasc. 6. «1947 - 1955. Pos. VII - Guardiacaccia Caserotti Sebastiano, inquadramento, ruoli transitori, libretti ferroviari»

*1947 mar. 14 - 1955 feb. 28*

Corrispondenza e certificati relativi all'attività del personale.

Fasc. 7. «1952 - 1955. Pos. VIII - Pagamento stipendio e altre competenze.»

*1952 gen. 28 - 1955 dic. 23 [con materiale a stampa sino al 1956]*

Corrispondenza, copia a stampa del quotidiano «L'Adige» e ricevute di pagamento relative alla retribuzione del personale.

Fasc. 8. «1947 - 1955. Pos. IX - Richiesta stampati e materiale d'ufficio, rimborso, assegni familiari 1948 - 1952»

*[1947 ?] - 1955 dic. 5*

Corrispondenza su retribuzione del personale e fornitura di materiali per il Posto di custodia.

Fasc. 9. «1951 - 1955. Pos. X - Pratiche generali e regolamenti legislatori»

*1951 apr. 2 - 1955 ago. 13*

Corrispondenza e copie della «Gazzetta ufficiale» relative alla normativa in materia di riserve naturali.

Fasc. 10. «1942. Pos. XI - Tabelle di confine del Parco nazionale e relative sostituzioni»

*[1942 set. 24 ?]*

Corrispondenza sulla segnaletica all'interno del PnS.

Fasc. 11. «1937 - 1950. Pos. XV - Circolari»

*1937 ago. 23 - 1950 gen. 18*

Circolari sull'attività del personale e la regolamentazione di attività all'interno del PnS.

Fasc. 12. «1956. Pos. XVI - Note di qualifica»

*[1956 feb. 7 ?] - 1956 mag. 18*

Corrispondenza sull'attività del personale.

1956 - 1966

b. 2.

Fasc. 13. «1956. [Corrispondenza]»

*1956 gen. 3 - 1957 gen. 28*

Corrispondenza e registro relativi all'attività del personale e alla gestione del PnS.

Si segnala la presenza di documentazione in lingua tedesca.

Fasc. 14. «1957. [Corrispondenza]»

*1957 gen. 11 - 1957 dic. 28*

Corrispondenza e circolari sull'attività del personale e la gestione del PnS.

Si segnala la presenza di documentazione in lingua tedesca.

Fasc. 15. «1958. [Corrispondenza]» *1958 gen. 17 - 1958 gen. 26*  
Corrispondenza, relazioni e registro relativi all'attività del personale e alla gestione del PnS.

Fasc. 16. «1959. [Corrispondenza]» *1959 gen. 2 - 1959 dic. 31*  
Corrispondenza e circolari sull'attività del personale e la gestione del PnS.

Fasc. 17. «1960. [Corrispondenza]» *1960 gen. 2 - 1960 dic. 31*  
Corrispondenza e registro relativi all'attività del personale e alla gestione del PnS.

Fasc. 18. «1961. [Corrispondenza]» *1961 gen. 23 - 1961 dic. 31*  
Corrispondenza e circolari sull'attività del personale e la gestione del PnS.  
Si segnala la presenza di documentazione in lingua tedesca.

Fasc. 19. «1962. [Corrispondenza]» *1962 gen. 4 - 1962 dic. 31*  
Corrispondenza sull'attività del personale e la gestione del PnS.

Fasc. 20. «1963. [Corrispondenza]» *1963 apr. 10 - 1963 giu. 10*  
Corrispondenza sull'attività del personale e la gestione del PnS.

Fasc. 21. «1964. [Corrispondenza]» *1964 gen. 14 - 1964 dic. 22*  
Corrispondenza sull'attività del personale e la gestione del PnS.

Fasc. 22. «1965. [Corrispondenza]» *1965 gen. 2 - 1966 set. 19*  
Corrispondenza sull'attività del personale e la gestione del PnS.

Fasc. 23. «1966. [Corrispondenza]» *1966 gen. 2 - 1966 dic. 31*  
Corrispondenza sull'attività del personale e la gestione del PnS.

## 1967 - 1968

### b. 3.

Fasc. 24. «1967 - 1968. Pos. I, fasc. 2 - Applicazione della legge e del regolamento sul Parco nazionale dello Stelvio» *1967 ago. 27 - 1968 ott. 28*  
Corrispondenza e circolari sulla normativa in materia di tutela ambientale ed esercizio della caccia.

Fasc. 25. «1967 - 1968. Pos. II, fasc. 3 - Ispezioni e controlli» *1967 gen. 18 - 1967 mag. 1*  
Relazioni su ispezioni presso il Posto di custodia.

Fasc. 26. «1967 - 1968. Pos. II, fasc. 4 - Itinerari del servizio d'istituto e servizi vari»  
1965 lug. 1 - 1969 gen. 2

Relazioni e registri relativi all'attività del personale.

Fasc. 27. «1967 - 1968. Pos. II, fasc. 6 - Statistiche, fauna, flora ecc.»  
1967 nov. 14 - 1968 ott. 27

Corrispondenza e relazioni sulla fauna all'interno del PnS.

Fasc. 28. «1967 - 1968. Pos. III, fasc. 3 - Locali d'ufficio, rifugi, arredamenti, beni mobili»  
1967 mar. 9 - 1968 dic. 30

Corrispondenza su materiale per il Posto di custodia.

Fasc. 29. «1967 - 1968. Pos. IV, fasc. 2 - Fauna e specie ittiche, ripopolamento, catture»  
1967 ott. 9 - 1968 dic. 16

Corrispondenza, circolari ed elenchi relativi all'esercizio della caccia all'interno del PnS.

Fasc. 30. «1967 - 1968. Pos. IV, fasc. 4 - Foraggiamento, salinature, recinti, strade, mulattiere, utilizzazione boschi»  
1967 apr. 5 - 1968 dic. 13

Corrispondenza su acquisto di foraggio e lavori all'interno del PnS.

Fasc. 31. «1967 - 1968. Pos. V, fasc. 2 - Contravvenzioni alla legge e regolamento del Parco nazionale dello Stelvio»  
1967 lug. 1 - 1968 set. 30

Corrispondenza e relazioni su ripopolamento faunistico e infrazioni all'interno del PnS.

Fasc. 32. «1967 - 1968. Pos. VI, fasc. 3 - Danni alla selvaggina e lotta ai nocivi»  
1967 set. 20 - 1968 set. 21

Corrispondenza, verbale e certificati relativi a danni arrecati dalla fauna alle attività economiche.

Fasc. 33. «1967 - 1968. Pos. VII, fasc. 1 - Personale, corrispondenza complessiva»  
1966 dic. 29 - 1968 dic. 16

Corrispondenza sull'attività del personale.

Fasc. 34. «1967 - 1968. Pos. VII, fasc. 2 - [Personale]»  
1967 apr. 1 - 1968 dic. 5

Corrispondenza sull'attività del personale.

Fasc. 35. «1967 - 1968. Pos. VII, fasc. 5 - Licenze, congedi, trasferimenti»  
1964 giu. 9 - 1968 dic. 16

Corrispondenza e relazioni sulla fauna all'interno del PnS.

Fasc. 36. «1967 - 1968. Pos. VIII, fasc. 2 - Stipendi, paghe, soprassoldi, missioni, indennità varie» *1966 dic. 30 - 1968 dic. 31*

Corrispondenza, certificati e riepilogativi di fatture relativi alla remunerazione del personale.

Fasc. 37. «1967 - 1968. Pos. VIII, fasc. 3 - Tessere riconoscimento, libretti ferroviari, decreti nomina guardia giurata, licenze porto d'armi, malattie e visite, iscrizioni varie» *1967 gen. 13 - 1968 dic. 2*

Corrispondenza sul rilascio di documenti per il personale.

Fasc. 38. «1967 - 1968. Pos. IX, fasc. 2 - Armi, munizioni, sci, pelli di foca, binocoli ecc.» *1967 set. 7 - 1968 nov. 2*

Corrispondenza sull'equipaggiamento in dotazione al personale.

Fasc. 39. «1967 - 1968. Pos. IX, fasc. 3, 4, 5 - Vestiario, materiali equipaggiamento, cassette medicazione, auto-motomezzi di servizio» *1967 feb. 1 - 1968 dic. 31*

Corrispondenza e relazioni su equipaggiamento e utilizzo dei mezzi di trasporto a disposizione del personale.

Fasc. 40. «1967 - 1968. Pos. X, fasc. 1 - Ordini di servizio e circolari dall'Amministrazione di Bormio» *1967 lug. 6 - 1968 nov. 25*

Corrispondenza e relazioni sull'attività del personale.

Fasc. 41. «1967 - 1968. Pos. X, fasc. 2 - Ordini e circolari da Ispettorato regionale di Milano» *1967 giu. 30 - 1968 nov. 30*

Corrispondenza e circolari sull'attività del personale e la gestione del PnS.

Fasc. 42. «1967 - 1968. Pos. XI, fasc. 1 - Richieste di permesso lavori nel Parco, permessi accordati o respinti» *1967 giu. 6 - 1968 set. 10*

Corrispondenza su richieste di autorizzazione per lavori all'interno del PnS.

Fasc. 43. «1967 - 1968. Pos. XI, fasc. 2 - Relazioni e contravvenzioni per lavori abusivi» *1967 ott. 13 - 1967 ott. 28*

Corrispondenza e verbali relativi a infrazioni all'interno del PnS.

Fasc. 44. «1967 - 1968. Pos. XII, fasc. 1 - Operai non permanenti agricoli» *1968 giu. 10 - 1968 dic. 28*

Corrispondenza e tabelle relative all'attività del personale.

1969

b. 4.

Fasc. 45. «1969. Pos. I, fasc. 2 - Applicazione della legge e del regolamento sul Parco nazionale dello Stelvio» *1969 gen. 29 - 1969 feb. 21*

Corrispondenza e ordinanze su regolamento e normativa in materia di gestione del PnS.

Si segnala la presenza di documentazione in lingua tedesca.

Fasc. 46. «1969. Pos. II, fasc. 2, 3 - Ispezioni e controlli» *1969 ago. 19*  
Circolare sulla giurisdizione del Posto di custodia di Malè.

Fasc. 47. «1969. Pos. II, fasc. 4 - Itinerari del servizio d'istituto e servizi vari» *1969 gen. 1 - 1969 dic. 31*

Relazioni, registri e brogliacci relativi all'attività del personale.

Fasc. 48. «1969. Pos. II, fasc. 6 - Statistiche, fauna, flora ecc.» *1969 mar. 4 - 1969 dic. 5*  
Corrispondenza sulla fauna all'interno del PnS.

Fasc. 49. «1969. Pos. III, fasc. 3 - Locali d'ufficio, rifugi, arredamenti, beni mobili» *1969 giu. 4 - 1969 dic. 23*

Corrispondenza su materiale per il Posto di custodia.

Fasc. 50. «1969. Pos. IV, fasc. 2 - Fauna e specie ittiche, ripopolamento, catture» *1967 ott. 9 - 1969 nov. 27*

Corrispondenza e circolari sull'esercizio della caccia e della pesca all'interno del PnS.

Fasc. 51. «1969. Pos. IV, fasc. 4 - Foraggiamento, salinature, recinti, strade, mulattiere, utilizzazione boschi» *1969 gen. 27 - 1969 nov. 29*

Corrispondenza e riepilogativo di fatture per acquisto di foraggio ed esecuzione di lavori all'interno del PnS.

Fasc. 52. «1969. Pos. VI, fasc. 2, 3 - Danni alla selvaggina e lotta ai nocivi» *1969 ago. 19 - 1969 ago. 23*

Corrispondenza su danni arrecati dalla fauna alle attività economiche.

Fasc. 53. «1969. Pos. VII, fasc. 1 - Personale, corrispondenza complessiva» *1969 feb. 1 - 1969 dic. 3*

Corrispondenza sull'attività del personale.

Fasc. 54. «1969. Pos. VII, fasc. 2 - [Personale]» *1969 gen. 2 - 1969 dic. 17*  
Corrispondenza sull'attività del personale.



- Fasc. 55. «1969. Pos. VII, fasc. 5 - Licenze, congedi, trasferimenti»  
1969 gen. 2 - 1969 dic. 6  
Corrispondenza sull'attività del personale.
- Fasc. 56. «1969. Pos. VIII, fasc. 2 - Stipendi, paghe, soprassoldi, missioni, indennità varie»  
1968 dic. 31 - 1969 dic. 23  
Corrispondenza, certificati e riepilogativi di fatture relativi alla remunerazione del personale.
- Fasc. 57. «1969. Pos. VIII, fasc. 3 - Tessere di riconoscimento, libretti ferroviari, segreti nomina guardia giurata, licenza porto d'armi»  
1968 dic. 24 - 1969 dic. 15  
Corrispondenza sul rilascio di documenti per il personale.
- Fasc. 58. «1969. Pos. IX, fasc. 2 - Armi, munizioni, sci, pelli di foca, binocoli ecc.»  
1969 gen. 24 - 1969 dic. 9  
Corrispondenza sull'equipaggiamento in dotazione al personale.
- Fasc. 59. «1969. Pos. IX, fasc. 5 - Auto-motomezzi di servizio, spese per riparazioni, fatture per carburante e lubrificanti, prospetti di viaggio»  
1969 gen. 15 - 1969 dic. 1  
Corrispondenza e certificati relativi all'utilizzo di mezzi a disposizione del personale.
- Fasc. 60. «1969. Pos. X, fasc. 1 - Ordini di servizio e circolari dall'Amministrazione di Bormio»  
1967 dic. 13 - 1969 dic. 12  
Corrispondenza e relazioni sull'attività del personale.
- Fasc. 61. «1969. Pos. X, fasc. 2 - Ordini e circolari da Ispettorato regionale di Milano»  
1969 gen. 16 - 1969 lug. 29  
Corrispondenza, opuscolo a stampa e circolari sull'attività del personale, la tutela ambientale e la gestione del PnS.
- Fasc. 62. «1969. Pos. XI, fasc. 1 - Richieste di permesso lavori nel Parco, permessi accordati o respinti»  
1969 mag. 20 - 1969 dic. 15  
Corrispondenza e cartografia relative a richieste di autorizzazione per lavori all'interno del PnS.
- Fasc. 63. «1969. Pos. XII, fasc. 1 - Operai non permanenti agricoli»  
1969 gen. 4 - 1969 dic. 19  
Corrispondenza sull'attività del personale.
- Fasc. 64. «1969. Promemoria vari»  
1969 mag. 19 - 1969 dic. 6  
Corrispondenza sull'attività del personale.

1970

- Fasc. 65. «1970. Pos. II, fasc. 2, 3 - Ispezioni e controlli»  
1970 *gen.* 13 - 1970 *gen.* 17  
Corrispondenza sulla giurisdizione dei posti di custodia.
- Fasc. 66. «1970. Pos. II, fasc. 4, 5 - Itinerari del servizio d'istituto e servizi vari»  
1970 *gen.* 2 - 1970 *dic.* 17  
Relazioni, brogliacci e registri relativi all'attività del personale.
- Fasc. 67. «1970. Pos. II, fasc. 6 - Statistiche, fauna, flora ecc.»  
1970 *gen.* 3  
Lettera di Mario Caserotti, capo del Posto di custodia, all'Ufficio di amministrazione del Parco, sulla presenza di fauna di grandi dimensioni.
- Fasc. 68. «1970. Pos. III, fasc. 1 - Fatture materiali»  
1970 *apr.* 14 - 1970 *dic.* 12  
Corrispondenza e riepilogativi di fatture relativi a materiali per il Posto di custodia.
- Fasc. 69. «1970. Pos. III, fasc. 2, 3 - Locali d'ufficio, rifugi, beni mobili»  
1970 *feb.* 1 - 1970 *dic.* 21  
Corrispondenza e riepilogativi di fatture relativi a materiali per il Posto di custodia.
- Fasc. 70. «1970. Pos. III, fasc. 4 - Pubblicazioni sul Parco nazionale dello Stelvio»  
1969 *ott.* 15 - 1970 *nov.* 11  
Corrispondenza su pubblicazioni relative al PnS.
- Fasc. 71. «1970. Pos. IV, fasc. 2 - Fauna, specie ittiche, ripopolamento e cattura»  
1968 *apr.* 9 - 1970 *ott.* 29  
Corrispondenza su esercizio della caccia e della pesca all'interno del PnS.
- Fasc. 72. «1970. Pos. IV, fasc. 3, 4 - Foraggiamento, salinature»  
1970 *mag.* 10 - 1970 *ott.* 8  
Corrispondenza, circolari e ordinanza su foraggiamento della fauna e tutela della flora.
- Fasc. 73. «1970. Pos. V - Contravvenzioni alle leggi e regolamento nel Parco nazionale dello Stelvio»  
1970 *apr.* 28 - 1970 *dic.* 2  
Corrispondenza e verbali relativi a infrazioni all'interno del PnS.
- Fasc. 74. «1970. Pos. VII, fasc. 1 - Personale. Corrispondenza complessiva»  
1970 *feb.* 16 - 1970 *ott.* 9  
Corrispondenza sull'attività del personale.

Fasc. 75. «1970. Pos. VII, fasc. 2 - [Personale]» *1970 gen. 5 - 1970 dic. 31*  
Corrispondenza sull'attività del personale.

Fasc. 76. «1970. Pos. VII - Licenze, congedi, trasferimenti» *1969 dic. 13 - 1970 dic. 31*  
Corrispondenza sull'attività del personale.

Fasc. 77. «1970. Pos. VIII, fasc. 2 - Stipendi, paghe, soprassoldi, missioni, indennità varie» *1967 dic. 11 - 1971 gen. 2*  
Corrispondenza sull'equipaggiamento in dotazione al personale.

Fasc. 78. «1970. Pos. VIII, fasc. 3 - Tessere riconoscimento, libretti ferroviari, decreti nomina guardia giurata, licenze porto d'armi, malattie e visite, iscrizioni varie» *1969 gen. 31 - 1970 nov. 11*  
Corrispondenza su rilascio documenti per il personale.

Fasc. 79. «1970. Pos. IX, fasc. 2 - Armi. Munizioni, sci, pelli di foca, binocoli, ecc.» *1970 gen. 8 - 1970 gen. 17*  
Corrispondenza su equipaggiamento in dotazione al personale.

Fasc. 80. «1970. Pos. IX, fasc. 3, 4 - Vestiario, materiali di equipaggiamento» *1970 gen. 23 - 1970 dic. 16*  
Corrispondenza, circolare ed elenco relativi all'equipaggiamento in dotazione al personale.

Fasc. 81. «1970. Pos. IX, fasc. 5 - Auto-motomezzi di servizio, spese per riparazioni, fatture per carburante e lubrificante, prospetti di viaggio» *1970 gen. 2 - 1970 dic. 1*  
Corrispondenza e riepilogativi di fatture relativi all'utilizzo di mezzi di trasporto a disposizione del personale.

Fasc. 82. «1970. Pos. X, fasc. 1 - Ordini di servizio e circolari da Amministrazione Bormio» *1970 gen. 3 - 1970 dic. 11*  
Corrispondenza e circolari sull'attività del personale e la gestione del PnS.

Fasc. 83. «1970. Pos. X, fasc. 2 - Ordini e circolari dall'Ispettorato regionale di Milano» *1970 gen. 9 - 1970 dic. 23*  
Corrispondenza e circolari sull'attività del personale.

Fasc. 84. «1970. Pos. XI, fasc. 1 - Richiesta permesso lavori nel Parco, permessi accordati o respinti» *1970 apr. 24 - 1970 ott. 29*  
Corrispondenza su richieste di autorizzazione per lavori, eventi e campeggio all'interno del PnS.

Fasc. 85. «1970. Pos. XI, fasc. 2 - Relazioni e contravvenzioni per lavori abusivi»  
1970 gen. 3

Lettera di Mario Caserotti, capo del Posto di custodia, all'Ufficio di amministrazione del Parco, sullo stato di lavori in corso nel territorio di sua competenza.

Fasc. 86. «1970. Pos. XII, fasc. 1 - Operai non permanenti»  
1970 mag. 4 - 1970 dic. 31

Corrispondenza e circolari sull'attività del personale.

## 1971

Fasc. 87. «1971. Pos. II, fasc. 4, 5 - Itinerari del servizio d'istituto e servizi vari»  
1971 gen. 4 - 1971 dic. 27

Relazioni, brogliacci e registri relativi all'attività del personale.

Fasc. 88. «1971. Pos. II, fasc. 6 - Statistiche»  
1971 set. 18 - 1971 nov. 19

Corrispondenza su presenze di rapaci e visitatori all'interno del PnS.

Fasc. 89. «1971. Pos. III, fasc. 1 - Fatture materiali»  
1971 gen. 4 - 1971 dic. 10

Corrispondenza e riepilogativi di fatture relativi a materiali per il Posto di custodia.

Fasc. 90. «1971. Pos. III, fasc. 2, 3 - Locali d'ufficio, rifugi, beni mobili»  
1971 gen. 20 - 1971 dic. 11

Corrispondenza su materiali e forniture per il Posto di custodia.

Fasc. 91. «1971. Pos. III, fasc. 3 a - Materiali in consegna, inventario»  
1967 lug. 28 - 1971 lug. 27

Corrispondenza, verbali e inventari relativi a materiali in consegna al Posto di custodia.

Fasc. 92. «1971. Pos. III, fasc. 4 - Pubblicazioni sul Parco nazionale dello Stelvio»  
1969 ott. 18 - 1971 set. 9

Corrispondenza, ricevute di pagamento e registri relativi a pubblicazioni sul PnS.

Fasc. 93. «1971. Pos. IV, fasc. 2 - Fauna e specie ittiche, ripopolamenti, catture»  
1971 gen. 20 - 1971 ott. 20

Corrispondenza sull'esercizio della caccia all'interno del PnS.

Fasc. 94. «1971. Pos. IV, fasc. 3, 4 - Foraggiamenti e salinature»  
1971 feb. 12 - 1971 gin. 8

Corrispondenza e ordinanza su acquisto di foraggio e raccolta flora all'interno del PnS.

Fasc. 95. «1971. Pos. V, fasc. 2 - Contravvenzioni alla legge e regolamento sul Parco nazionale dello Stelvio. Verbali» *1971 nov. 6 - 1971 nov. 18*  
Verbali per infrazioni all'interno del PnS.

Fasc. 96. «1971. Pos. VI, fasc. 2, 3 - Danni alla selvaggina e lotta ai nocivi, incendi e danni in genere» *1971 lug. 9*  
Lettera del capo del Posto di custodia all'Ufficio di amministrazione del Parco su un incendio in località Mareggi.

Fasc. 97. «1971. Pos. VII, fasc. 1 - Personale. Corrispondenza complessiva» *1971 mar. 16 - 1971 apr. 8*  
Corrispondenza e normativa sull'attività del personale.

Fasc. 98. «1971. Pos. VII, fasc. 2 - [Personale]» *1971 gen. 5 - 1971 dic. 31*  
Corrispondenza e verbali relativi all'attività del personale.

Fasc. 99. «1971. Pos. VII, fasc. 5 - Licenze, congedi, trasferimenti» *1971 gen. 15 - 1971 dic. 29*  
Corrispondenza sull'attività del personale.

Fasc. 100. «1971. Pos. VIII, fasc. 2 - Stipendi, paghe, soprassoldi, missioni, indennità varie» *1971 gen. 2 - 1971 dic. 29*  
Corrispondenza, certificati e riepilogativi relativi alla remunerazione del personale.

Fasc. 101. «1971. Pos. VIII, fasc. 3 - Tessere riconoscimento, libretti ferroviari, decreti nomina guardia giurata, licenze porto d'armi, malattie e visite, iscrizioni varie» *1970 nov. 19 - 1971 nov. 30*  
Corrispondenza su rilascio di documenti per il personale.

Fasc. 102. «1971. Pos. IX, fasc. 2 - Armi, munizioni, sci, pelli di foca, binocoli, ecc.» *1971 ott. 18*  
Lettera di Mario Caserotti, capo del Posto di custodia, all'Ufficio di amministrazione del Parco per la fornitura di sci.

Fasc. 103. «1971. Pos. IX, fasc. 3, 4 - Vestiario, materiale di equipaggiamento, ecc.» *1971 gen. 22 - 1971 set. 25*  
Corrispondenza, circolari e tabelle relative all'equipaggiamento in dotazione al personale.

Fasc. 104. «1971. Pos. IX, fasc. 5 - Auto-motomezzi di servizio, spese per riparazioni, fatture per carburante, prospetti di viaggio» *1971 gen. 2 - 1971 dic. 10*  
Corrispondenza e circolari sull'utilizzo dei mezzi a disposizione del personale.

Fasc. 105. «1971. Pos. X, fasc. 1 - Ordini e circolari dall'Amministrazione di Bormio»  
1971 *gen.* 25 - 1971 *dic.* 21  
Corrispondenza e circolari sull'attività del personale e la gestione del PnS.

Fasc. 106. «1971. Pos. X, fasc. 2 - Ordini e circolari dell'Ispettorato regionale di Milano»  
1971 *mar.* 1 - 1971 *giu.* 1  
Circolari sull'attività del personale.

Fasc. 107. «1971. Pos. XI, fasc. 1 - Richiesta permesso lavori nel Parco, permessi accordati e respinti»  
1971 *feb.* 6 - 1971 *dic.* 11  
Corrispondenza e progetti relativi a lavori all'interno del PnS.

Fasc. 108. «1971. Pos. XII, fasc. 1 - Operai non permanenti agricoli, giornalieri di campagna»  
1970 *dic.* 18 - 1971 *dic.* 22  
Corrispondenza e registri relativi all'attività del personale.

Fasc. 109. «1971. Promemoria vari»  
1970 *gen.* 23 - 1971 *dic.* 15  
Corrispondenza, circolari e relazioni sull'attività del personale e la gestione del PnS.

## 1972

### b. 5.

Fasc. 110. «1972. Pos. II, fasc. 4, 5 - Itinerari del servizio d'istituto e servizi vari»  
1972 *gen.* 2 - 1973 *gen.* 3  
Relazioni e registri relativi all'attività del personale.

Fasc. 111. «1972. Pos. III, fasc. 1 - Fatture materiali»  
1972 *gen.* 4 - 1972 *dic.* 16  
Corrispondenza e riepilogativi di fatture relativi a materiali per il Posto di custodia.

Fasc. 112. «1972. Pos. III, fasc. 2, 3 - Locali d'ufficio, rifugi, beni mobili»  
1972 *feb.* 12 - 1972 *dic.* 22  
Corrispondenza su materiali e forniture per il Posto di custodia.

Fasc. 113. «1972. Pos. III, fasc. 4 - Pubblicazioni sul Parco nazionale dello Stelvio»  
1971 *nov.* 29 - 1972 *dic.* 11  
Corrispondenza, ricevute di pagamento e registri relativi a pubblicazioni sul PnS.

Fasc. 114. «1972. Pos. IV, fasc. 2 - Fauna e specie ittiche, ripopolamenti, catture»  
1972 *mar.* 1 - 1972 *ott.* 23  
Corrispondenza e circolari sull'esercizio della caccia all'interno del PnS.

- Fasc. 115. «1972. Pos. IV, fasc. 3, 4 - Foraggiamenti e salinature»  
1972 mag. 23 - 1972 nov. 8  
Corrispondenza sull'acquisto di sale.
- Fasc. 116. «1972. Pos. V, fasc. 2 - [Contravvenzioni]. Verbali»  
1972 gen. 26 - 1972 dic. 6  
Verbali relativi a infrazioni all'interno del PnS.
- Fasc. 117. «1972. Pos. VII, fasc. 1 - Personale, corrispondenza complessiva»  
1972 gen. 18 - 1972 lug. 25  
Corrispondenza sull'attività del personale.
- Fasc. 118. «1972. Pos. VII, fasc. 2- [Personale]»  
1972 gen. 2 - 1972 dic. 27  
Corrispondenza e certificati relativi all'attività del personale.
- Fasc. 119. «1972. Pos. VII, fasc. 5 - Licenze, congedi, trasferimenti»  
1972 gen. 2 - 1972 dic. 7  
Corrispondenza sull'attività del personale.
- Fasc. 120. «1972. Pos. VIII, fasc. 2 - Stipendi, paghe, soprassoldi, missioni: indennità varie»  
1971 nov. 21 - 1972 dic. 22  
Corrispondenza e certificati relativi alla remunerazione del personale.
- Fasc. 121. «1972. Pos. VIII, fasc. 3 - Tessere riconoscimento, libretti ferroviari, decreti nomina guardia giurata, licenze porto d'armi, malattie e visite, iscrizioni varie»  
1972 gen. 13 - 1972 nov. 29  
Corrispondenza su rilascio di documenti per il personale.
- Fasc. 122. «1972. Pos. IX, fasc. 2 - Armi, munizioni, sci, pelli di foca, binocoli, ecc.»  
1972 apr. 20 - 1972 dic. 14  
Corrispondenza su equipaggiamento in dotazione al personale.
- Fasc. 123. «1972. Pos. IX, fasc. 3, 4 - Vestiario, materiale di equipaggiamento, ecc.»  
1972 gen. 20 - 1972 nov. 18  
Corrispondenza, circolari e tabelle relative all'equipaggiamento in dotazione al personale.
- Fasc. 124. «1972. Pos. IX, fasc. 5 - Auto-motomezzi di servizio, spese per riparazioni, fatture per carburante, prospetti di viaggio»  
1972 feb. 1 - 1972 dic. 1  
Corrispondenza sull'utilizzo dei mezzi a disposizione del personale.

Fasc. 125. «1972. Pos. X, fasc. 1 - Ordini e circolari dall'Amministrazione di Bormio» 1972 gen. 29 - 1972 dic. 18  
Corrispondenza e circolari sull'attività del personale e la gestione del PnS.

Fasc. 126. «1972. Pos. X, fasc. 2 - Ordini e circolari dell'Ispettorato regionale di Milano» 1972 mar. 1 - 1972 dic. 11  
Circolari sull'attività del personale.

Fasc. 127. «1972. Pos. XI, fasc. 1 - Richiesta permesso lavori nel Parco, permessi accordati e respinti» 1972 feb. 23 - 1972 nov. 14  
Corrispondenza su richieste di autorizzazione per lavori all'interno del PnS.

Fasc. 128. «1972. Pos. XII, fasc. 1 - Operai non permanenti agricoli, giornalieri di campagna» 1972 gen. 5 - 1972 dic. 18  
Corrispondenza sull'attività del personale.

Fasc. 129. «1972. Promemoria vari» 1972 gen. 15 - 1972 nov. 29  
Corrispondenza sull'attività del personale e la gestione del PnS.

Fasc. 130. «Ruolo d'anzianità del Corpo Forestale dello Stato 1972» 1972  
Ruolo di anzianità a stampa di sottufficiali, guardie scelte e guardie del CFS.

## 1973

Fasc. 131. «1973. Pos. II, fasc. 2, 3 - Ispezioni e controlli» 1973 mar. 30 - 1973 set. 23  
Corrispondenza su ispezioni presso il Posto di custodia.

Fasc. 132. «1973. Pos. II, fasc. 4, 5 - Itinerari del servizio d'istituto e servizi vari» 1973 gen. 4 - 1973 dic. 18  
Relazioni sull'attività del personale.

Fasc. 133. «1973. Pos. II, fasc. 6 - Statistica, fauna, flora» 1973 giu. 1 - 1973 ott. 8  
Relazioni su fauna e visitatori all'interno del PnS.

Fasc. 134. «1973. Pos. III, fasc. 1 - Fatture materiali» 1972 dic. 1 - 1973 dic. 31  
Corrispondenza e riepilogativi di fatture relativi a materiali per il Posto di custodia.

Fasc. 135. «1973. Pos. III, fasc. 2, 3 - Locali d'ufficio, rifugi, beni mobili» 1973 gen. 15 - 1973 set. 27  
Corrispondenza su materiali e forniture per il Posto di custodia.



Fasc. 136. «1973. Pos. III, fasc. 4 - Pubblicazioni sul Parco nazionale dello Stelvio»  
*1973 giu. 24 - 1973 nov. 14*

Corrispondenza e ricevute di pagamento relative a pubblicazioni e visite presso il PnS.

Si segnala: lettera di Walter Frigo, amministratore del Parco, a Mario Rigoni Stern, su un suo soggiorno presso il Parco.

Fasc. 137. «1973. Pos. IV, fasc. 1 - Lavori nel territorio del Parco»

*1973 ott. 29 - 1973 nov. 23*

Corrispondenza e mappe relative alla segnaletica all'interno del PnS.

Fasc. 138. «1973. Pos. IV, fasc. 2 - Fauna e specie ittiche, ripopolamenti, catture»

*1973 gen. 19 - 1973 nov. 30*

Corrispondenza sull'esercizio della caccia e della pesca all'interno del PnS.

Fasc. 139. «1973. Pos. IV, fasc. 3, 4 - Foraggiamenti e salinature, recinti, strade, mulattiere, utilizzazioni boschive, piante, riserve naturali» *1973 ago. 8 - 1973 ott. 11*

Corrispondenza e ordinanze su raccolta della flora e lavorazione del legname.

Fasc. 140. «1973. Pos. V, fasc. 2 - Contravvenzioni alla legge e regolamento nel Parco nazionale dello Stelvio. Verbali» *1973 mag. 9 - 1973 ott. 25*

Corrispondenza e verbali relativi a infrazioni all'interno del PnS.

Fasc. 141. «1973. Pos. V, fasc. 4 - Contravvenzioni per reati vari»

*1973 lug. 19 - 1973 nov. 6*

Corrispondenza sulla consegna di bollettari per contravvenzioni.

Fasc. 142. «1973. Pos. VI, fasc. 2, 3 - Danni alla selvaggina e lotta ai nocivi, incendi e danni in genere» *1973 apr. 13 - 1973 dic. 10*

Corrispondenza e circolari su incendi boschivi.

Fasc. 143. «1973. Pos. VII, fasc. 1 - Personale, corrispondenza complessiva»

*1973 apr. 7 - 1973 mag. 30*

Corrispondenza e certificati relativi all'attività del personale.

Fasc. 144. «1973. Pos. VII, fasc. 2 - [Personale]»

*1969 dic. 5 - 1973 dic. 31*

Corrispondenza e certificati relativi all'attività del personale.

Fasc. 145. «1973. Pos. VII, fasc. 4 - Disciplina e uniforme»

*1973 apr. 5 - 1973 dic. 10*

Corrispondenza e circolari su attività ed equipaggiamento in dotazione al personale.

- Fasc. 146. «1973. Pos. VII, fasc. 5 - Licenze, congedi, trasferimenti»  
1973 gen. 2 - 1973 dic. 29  
Corrispondenza e certificati relativi all'attività del personale.
- Fasc. 147. «1973. Pos. VIII, fasc. 2 - Stipendi, paghe, soprassoldi, missioni, indennità varie»  
1973 gen. 3 - 1973 dic. 29  
Corrispondenza e certificati relativi alla remunerazione del personale.
- Fasc. 148. «1973. Pos. VIII, fasc. 3 - Tessere riconoscimento, libretti ferroviari, decreti nomina guardia giurata, licenze porto d'armi, malattie e visite, iscrizioni varie»  
1973 gen. 15 - 1973 dic. 6  
Corrispondenza su rilascio di documenti per il personale.
- Fasc. 149. «1973. Pos. IX, fasc. 3, 4 - Vestiario, materiale di equipaggiamento, ecc.»  
1973 feb. 8 - 1973 dic. 29  
Corrispondenza, circolari ed elenchi relativi all'equipaggiamento in dotazione al personale.
- Fasc. 150. «1973. Pos. IX, fasc. 5 - Auto-motomezzi di servizio, spese per riparazioni, fatture per carburante e lubrificante, prospetti di viaggio, verbali di consegna»  
1973 gen. 4 - 1973 dic. 21  
Corrispondenza sull'utilizzo dei mezzi a disposizione del personale.
- Fasc. 151. «1973. Pos. X, fasc. 1 - Ordini di servizio e circolari dall'Amministrazione di Bormio»  
1972 mag. 29 - 1973 dic. 19  
Corrispondenza, circolari, bandi di concorso e disegno di legge relativi all'attività del personale.
- Fasc. 152. «1973. Pos. X, fasc. 2 - Ordini e circolari dall'Ispettorato regionale di Milano e Direzione generale di Roma»  
1973 gen. 12 - 1973 dic. 1  
Circolari sull'attività del personale e sulla gestione del PnS.
- Fasc. 153. «1973. Pos. XI, fasc. 1 - Richiesta permesso lavori nel territorio del Parco, permessi accordati o respinti»  
1972 giu. 6 - 1973 set. 11  
Corrispondenza su richieste di permesso per lavori all'interno del PnS.
- Fasc. 154. «1973. Pos. XI, fasc. 1 - Campeggi»  
1973 apr. 30 - 1973 giu. 15  
Corrispondenza su richieste di autorizzazione per campeggio all'interno del PnS.
- Fasc. 155. «1973. Pos. XII, fasc. 1 - Operai giornalieri di campagna. Avventizi»  
1972 dic. 21 - 1974 gen. 2  
Corrispondenza, certificati e riepilogativi relativi all'attività del personale.

Fasc. 156. «1973. Promemoria vari» *1973 gen. 5 - 1973 dic. 19*  
Corrispondenza, circolari e relazioni sull'attività del personale e la gestione del PnS.

Fasc. 157. «Ruolo d'anzianità del Corpo forestale dello Stato 1973» *1973*  
Ruolo di anzianità a stampa di sottufficiali, guardie scelte e guardie del CFS.

1974

b. 6.

Fasc. 158. «1974. Pos. I, fasc. 2 - Applicazione della legge e del regolamento sul Parco nazionale dello Stelvio» *1974 lug. 1*  
Lettera del sindaco di Peio, Matteo Monari, su deroga ad ordinanza di divieto di transito sulla strada Pazzolina - Stavelin, copie del bollettino ufficiale del CFS.

Fasc. 159. «1974. Pos. II, fasc. 3, 2 - Ispezioni e controlli» *1974 gen. 10 - 1974 ott. 17*  
Corrispondenza su ispezioni presso il Posto di custodia.

Fasc. 160. «1974. Pos. II, fasc. 4, 5 - Itinerari del servizio d'istituto e servizi vari» *1974 gen. 10 - 1975 gen. 2*  
Relazioni sull'attività del personale.

Fasc. 161. «1974. Pos. II, fasc. 6 - Statistica, fauna, flora» *1974 lug. 27 - 1974 nov. 4*  
Corrispondenza e registri relativi a fauna e visitatori all'interno del PnS.

Fasc. 162. «1974. Pos. III, fasc. 1 - Fatture materiali» *1974 gen. 22 - 1974 dic. 31*  
Corrispondenza e riepilogativi di fatture relativi a materiali per il Posto di custodia.

Fasc. 163. «1974. Pos. III, fasc. 2, 3 - Locali d'ufficio, rifugi, beni mobili» *1974 ott. 14*  
Lettera di Mario Caserotti, capo del Posto di custodia, su richiesta di cancelleria all'Ufficio di amministrazione del Parco.

Fasc. 164. «1974. Pos. III, fasc. 4 - Pubblicazioni sul Parco nazionale dello Stelvio» *1974 gen. 11 - 1974 nov. 30*  
Corrispondenza e ricevute di pagamento relative a pubblicazioni e visite presso il PnS.

Fasc. 165. «1974. Pos. IV, fasc. 1 - Lavori nel territorio del Parco» *1974 mag. 14 - 1974 nov. 7*  
Corrispondenza su lavori all'interno del PnS.

- Fasc. 166. «1974. Pos. IV, fasc. 2 - Fauna e specie ittiche, ripopolamenti, catture»  
1974 gen. 10 - 1974 ott. 4  
Corrispondenza su esercizio della caccia e della pesca all'interno del PnS.
- Fasc. 167. «1974. Pos. IV, fasc. 3, 4 - Foraggiamenti e salinature, recinti, strade, mulattiere, utilizzazioni boschive, piante, riserve naturali»  
1973 dic. 31 - 1974 mag. 23  
Corrispondenza e circolari relative alla raccolta della flora e alla fornitura di sale.
- Fasc. 168. «1974. Pos. V, fasc. 2 - Contravvenzioni alla legge e regolamento nel Parco nazionale dello Stelvio. Verbalì»  
1974 gen. 24 - 1974 ott. 11  
Corrispondenza e verbali relativi a infrazioni all'interno del PnS.
- Fasc. 169. «1974. Pos. VI, fasc. 2, 3 - Danni alla selvaggina e lotta ai nocivi, incendi e danni in genere»  
1974 gen. 31 - 1974 lug. 22  
Corrispondenza su danni causati dalla fauna e divieto di uso di bocconi avvelenati.
- Fasc. 170. «1974. Pos. VII, fasc. 1 - Personale, corrispondenza complessiva»  
1974 feb. 5 - 1975 gen. 4  
Corrispondenza e certificati relativi all'attività del personale.
- Fasc. 171. «1974. Pos. VII, fasc. 2 - [Personale]»  
1974 feb. 9 - 1974 dic. 30  
Corrispondenza e certificati relativi all'attività del personale.
- Fasc. 172. «1974. Pos. VII, fasc. 5 - Licenze, congedi, trasferimenti»  
1974 gen. 5 - 1974 dic. 18  
Corrispondenza e certificati relativi all'attività del personale.
- Fasc. 173. «1974. Pos. VIII, fasc. 2 - Stipendi, paghe, soprassoldi, missioni, indennità varie»  
1973 set. 24 - 1974 dic. 30  
Corrispondenza e certificati relativi alla remunerazione del personale.
- Fasc. 174. «1974. Pos. VIII, fasc. 3 - Tessere riconoscimento, libretti ferroviari, decreti nomina guardia giurata, licenze porto d'armi, malattie e visite, iscrizioni varie»  
1974 gen. 16 - 1974 nov. 29  
Corrispondenza su rilascio documenti per il personale.
- Fasc. 175. «1974. Pos. IX, fasc. 3, 4 - Vestiario, materiale di equipaggiamento, ecc.»  
1974 gen. 18 - 1974 dic. 9  
Corrispondenza, circolari ed elenchi relativi all'equipaggiamento in dotazione al personale.

Fasc. 176. «1974. Pos. IX, fasc. 5 - Auto-motomezzi di servizio, spese per riparazioni, fatture per carburante e lubrificante, prospetti di viaggio, verbali di consegna»

1974 gen. 4 - 1974 dic. 21

Corrispondenza e registro relativi all'utilizzo dei mezzi a disposizione del personale.

Fasc. 177. «1974. Pos. X, fasc. 1 - Ordini di servizio e circolari dall'Amministrazione di Bormio»

1974 gen. 24 - 1974 dic. 20

Corrispondenza, circolari, bandi di concorso e copia della «Gazzetta ufficiale» relativi all'attività del personale.

Fasc. 178. «1974. Pos. X, fasc. 2 - Ordini e circolari dall'Ispettorato regionale di Milano e Direzione generale di Roma»

1973 dic. 20 - 1974 dic. 9

Circolari sull'attività del personale e sulla gestione del PnS.

Fasc. 179. «1974. Pos. XI, fasc. 1 - Richiesta permesso lavori nel territorio del Parco, permessi accordati o respinti»

1974 apr. 26 - 1974 ott. 8

Corrispondenza su richieste di autorizzazione per lavori all'interno del PnS.

Fasc. 180. «1974. Pos. XI, fasc. 1 a - Campeggi»

1974 apr. 9 - 1974 lug. 23

Corrispondenza su richieste di autorizzazione per campeggio all'interno del PnS.

Fasc. 181. «1974. Pos. XII, fasc. 1 - Operai giornalieri di campagna, avventizi»

1974 gen. 4 - 1975 gen. 3

Corrispondenza, certificati e riepilogativi relativi all'attività del personale.

## 1975

### b. 7.

Fasc. 182. «[1975. Pos. I, fasc. 3 - Leggi, decreti e regolamenti]»

1975 gen. 29 - 1975 nov. 28

Corrispondenza su normativa in materia di attività del personale e gestione del PnS.

Fasc. 183. «[1975. Pos. II, fasc. 3, 5, 6 - Circoscrizione, servizio d'istituto, ispezioni, statistica, propaganda]»

1973 mar. 29 - 1976 feb. 4

Corrispondenza, relazioni e registri relativi all'attività del personale.

Fasc. 184. «[1975. Pos. III, fasc. 2, 3, 4, 5 - Servizio amministrativo, ufficio, arredamento]»

1975 gen. 10 - 1976 gen. 3 [con documentazione in copia dal 1971]

Corrispondenza, riepilogativi di fatture e contratti relativi all'affitto di terreni e alla fornitura di materiale per il Posto di custodia.

Fasc. 185. «[1975. Pos. IV, fasc. 5 - Fauna, foraggiamento, salinature, ripopolamento e cattura, permessi caccia e pesca]» *1975 gen. 29 - 1975 nov. 5*  
Corrispondenza su fauna e raccolta di insetti.

Fasc. 186. «[1975. Pos. V, fasc. 2, 3, 5 - Flora, riserve naturali, strade, teleferiche, costruzioni varie, utilizzazioni boschive]» *1975 feb. 6 - 1975 nov. 17*  
Corrispondenza su richieste di autorizzazione per lavori all'interno del PnS.

Fasc. 187. «[1975. Pos. VII, fasc. 2, 3 -Danni in genere]» *1975 giu. 10 -1976 dic. 10*  
Corrispondenza e circolare su incendi boschivi e altre infrazioni all'interno del PnS.

Fasc. 188. «[1975. Pos. VIII, cat. 1, fasc. 1, 2, 3, 4, 5, 6 - Personale]» *1974 feb. 9 - 1975 dic. 31*  
Corrispondenza, circolari e registri relativi all'attività del personale.

Fasc. 189. «[1975. Pos. VIII, cat. 2, fasc. 2, 3, 4 - Stipendi, paghe, indennità varie, libretti ferroviari, tessere di riconoscimento, abbonamenti vari]» *1972 set. 7 - 1975 dic. 30*  
Corrispondenza, circolari, certificati e registri relativi all'attività e alla remunerazione del personale.

Fasc. 190. «[1975. Pos. IX, fasc. 1, 2, 3 - Auto-motomezzi di servizio]» *1973 lug. 18 - 1975 dic. 31*  
Corrispondenza e registri relativi all'utilizzo dei mezzi di trasporto a disposizione del personale.

Fasc. 191. «[1975. Pos. X, fasc. 3, 4 - Vestiario, materiale di equipaggiamento, ecc.]» *1975 gen. 11 - 1975 ott. 31*  
Corrispondenza ed elenchi relativi all'equipaggiamento in dotazione al personale.

Fasc. 192. «Ruolo d'anzianità del Corpo forestale dello Stato 1975» *1975*  
Ruolo di anzianità a stampa di sottufficiali, guardie scelte e guardie del CFS.

## 1976

### b. 8.

Fasc. 193. «[1976. Pos. I, fasc. 1, 4, 5 - Leggi, decreti e regolamenti]» *1975 lug. 15 - 1976 giu. 12*  
Circolari e decreto relativi all'attività del personale e alla gestione del suolo.

Fasc. 194. «[1976. Pos. II, fasc. 3, 5, 6, 7 - Circoscrizione, servizio d'istituto, ispezioni, statistica, propaganda]» *1975 nov. 14 - 1976 dic. 28*  
Corrispondenza, relazioni e registri relativi all'attività del personale.

Fasc. 195. «[1976. Pos. III, fasc. 2, 3, 4, 5 - Servizio amministrativo, ufficio, arredamento]» 1975 set. 30 - 1976 nov. 14 [con annotazioni su block notes risalenti al 1969]  
Corrispondenza, registri e riepilogativi di fatture relativi alla fornitura di materiale per il Posto di custodia.

Fasc. 196. «[1976. Pos. IV, fasc. 5 - Fauna, foraggiamento, salinature, ripopolamento e cattura, permessi caccia e pesca]» 1976 mag. 31 - 1976 ott. 25  
Circolari e decreto relativi alla protezione della flora e della fauna e all'esercizio della caccia all'interno del PnS.

Fasc. 197. «[1976. Pos. V, fasc. 2, 3, 5 - Flora, riserve naturali, strade, teleferiche, costruzioni varie, utilizzazioni boschive]» 1975 lug. 14 - 1976 ott. 14  
Corrispondenza su richieste di autorizzazione per lavori all'interno del PnS.

Fasc. 198. «[1976. Pos. VI, fasc. 2 - Contenzioso]» 1976 mar. 30 - 1976 dic. 8  
Corrispondenza e verbali relativi a infrazioni all'interno del PnS.

Fasc. 199. «[1976. Pos. VII, fasc. 2, 3, 4 - Danni in genere]» 1975 dic. 29 - 1976 ott. 8  
Corrispondenza sul rilevamento delle valanghe e sui danni arrecati dalla fauna alle attività economiche.

Fasc. 200. «[1976. Pos. VIII, cat. 1, fasc. 1, 2, 4, 5, 6 - Personale]» 1975 ott. - 1977 gen. 7  
Corrispondenza, circolari, certificati, registri, elenchi, bollettino del Cfs e copie di pubblicazioni a stampa relativi all'attività del personale.

Fasc. 201. «[1976. Pos. VIII, fasc. 2, 3 - Stipendi, paghe, indennità varie, libretti ferroviari, tessere di riconoscimento, abbonamenti vari]» 1975 dic. 24 - 1976 dic. 29  
Corrispondenza, circolari e certificati relativi all'attività e alla remunerazione del personale.

Fasc. 202. «[1976. Pos. IX, fasc. 1, 2, 3 - Auto-motomezzi di servizio]» 1975 dic. 4 - 1976 dic. 1  
Corrispondenza e registri relativi all'utilizzo dei mezzi a disposizione del personale.

Fasc. 203. «[1976. Pos. X, fasc. 3 - Armi, munizioni vestiario, materiali di equipaggiamento]» 1976 ago. 14 - 1976 dic. 5  
Corrispondenza sull'equipaggiamento in dotazione al personale.

Fasc. 204. «Ruolo d'anzianità del Corpo forestale dello Stato 1976» 1976  
Ruolo di anzianità a stampa di sottufficiali, guardie scelte e guardie del Cfs.

1977

b. 9.

Fasc. 205. «[1977. Pos. II, fasc. 3, 5, 6, 7 - Circoscrizione, servizio d'istituto, ispezioni, statistica, propaganda]» 1976 dic. 1 - 1977 dic. 31

Corrispondenza, relazioni e registri relativi all'attività del personale.

Fasc. 206. «[1977. Pos. III, fasc. 2, 3, 4, 5 - Servizio amministrativo, ufficio, arredamento]» 1977 gen. 7 - 1977 dic. 13 [con documentazione in copia dal 1973]

Corrispondenza, registri, contratti e riepilogativi di affitti e di fatture per la fornitura di materiale per il Posto di custodia.

Fasc. 207. «[1977. Pos. IV, fasc. 5 - Fauna, foraggiamento, salinature, ripopolamento e cattura, permessi caccia e pesca]» 1976 lug. 18 - 1977 nov. 3

Corrispondenza e manifesto a stampa sull'esercizio della caccia.

Fasc. 208. «[1977. Pos. V, fasc. 2, 3 - Flora, riserve naturali, strade, teleferiche, costruzioni varie, utilizzazioni boschive]» 1977 gen. 15 - 1977 ott. 8

Corrispondenza su richieste di autorizzazione per lavori all'interno del PnS.

Fasc. 209. «[1977. Pos. VI, fasc. 2 - Contenzioso]» 1977 gen. 11 - 1977 dic. 23

Corrispondenza e verbali relativi a infrazioni all'interno del PnS.

Fasc. 210. «[1977. Pos. VIII, cat. 1, fasc. 1, 2, 4, 5, 6 - Personale]»

1976 gen. 30 - 1977 dic. 31

Corrispondenza, circolari, certificati, registri, elenchi, bollettino del CfS e copie di pubblicazioni a stampa relativi all'attività del personale.

Fasc. 211. «[1977. Pos. VIII, fasc. 2, 3 - Stipendi, paghe, indennità varie, libretti ferroviari, tessere di riconoscimento, abbonamenti vari]» 1977 gen. 4 - 1977 dic. 20

Corrispondenza, circolari, registri e certificati relativi all'attività e alla remunerazione del personale.

Fasc. 212. «[1977. Pos. IX, fasc. 1, 2, 3 - Auto-motomezzi di servizio]»

1975 lug. 10 - 1977 dic. 31

Corrispondenza e registri relativi all'utilizzo dei mezzi a disposizione del personale.

Fasc. 213. «[1977. Pos. X, fasc. 3 - Armi, munizioni vestiario, materiali di equipaggiamento]» 1976 dic. 13 - 1977 mar. 16

Corrispondenza sull'equipaggiamento in dotazione al personale.

Fasc. 214. «Ruolo d'anzianità del Corpo forestale dello Stato 1977» 1977

Ruolo di anzianità a stampa di sottufficiali, guardie scelte e guardie del CfS.



1978

b. 10.

Fasc. 215. «[1978. Pos. I, fasc. 1 - Leggi, decreti e regolamenti]»

[1978 apr. ?] - 1978 giu. 13

Corrispondenza sull'esercizio della pesca e copie del «Notiziario forestale e montano».

Fasc. 216. «[1978. Pos. II, fasc. 3, 5, 6, 7 - Circoscrizione, servizio d'istituto, ispezioni, statistica, propaganda]»

1977 nov. 9 - 1978 dic. 31

Corrispondenza, relazioni, *dépliant* e manifesto a stampa relativi all'attività del personale e ad eventi sportivi e ricreativi all'interno del PnS.

Fasc. 217. «[1978. Pos. III, fasc. 2, 3, 4, 5 - Servizio amministrativo, ufficio, arredamento]»

1976 dic. 20 - 1978 dic. 31

Corrispondenza, registri, riepilogativi di fatture e capitolato d'appalto relativi a forniture di materiale per il Posto di custodia.

Fasc. 218. «[1978. Pos. IV, fasc. 4, 5 - Fauna, foraggiamento, salinature, ripopolamento e cattura, permessi caccia e pesca]»

1978 set. 11 - 1978 nov. 27

Corrispondenza e tabella relative all'acquisto di sale e alla gestione della fauna all'interno del PnS.

Fasc. 219. «[1978. Pos. V, fasc. 1, 2, 3, 5 - Flora, riserve naturali, strade, teleferiche, costruzioni varie, utilizzazioni boschive]»

1976 lug. 6 - 1978 dic. 8

Corrispondenza, planimetrie e delibere relative a richieste di autorizzazione per lavori e campeggio all'interno del PnS.

Fasc. 220. «[1978. Pos. VI, fasc. 2, 3, 4 - Contenzioso]»

1977 set. 1 - 1978 dic. 31

Corrispondenza e verbali relativi a infrazioni all'interno del PnS.

Fasc. 221. «[1978. Pos. VII, fasc. 2 - Danni in genere]»

1978 ago. 28

Relazione di Remo Vender, capo del Posto di custodia, sul tentativo di danneggiamento della segnaletica del PnS.

Fasc. 222. «[1978. Pos. VIII, cat. 1, fasc. 1, 3, 4, 5, 6 - Personale]»

1976 feb. 26 - 1978 dic. 31

Corrispondenza, circolari, certificati, registri, elenchi, bollettino del Cfs, copie della «Gazzetta ufficiale» sull'attività del personale.

Fasc. 223. «[1978. Pos. VIII, fasc. 2, 3 - Stipendi, paghe, indennità varie, libretti ferroviari, tessere di riconoscimento, abbonamenti vari]»

1978 gen. 22 - 1978 dic. 22

Corrispondenza, circolari e certificati relativi all'attività e alla remunerazione del personale.

- Fasc. 224. «[1978. Pos. IX, fasc. 2, 3 - Auto-motomezzi di servizio]»  
1977 nov. 3 - 1978 dic. 31  
Corrispondenza e registri relativi all'utilizzo dei mezzi a disposizione del personale.
- Fasc. 225. «[1978. Pos. X, fasc. 3 - Armi, munizioni vestiario, materiali di equipaggiamento]»  
1978 gen. 31 - 1978 nov. 23  
Corrispondenza e registri relativi all'equipaggiamento in dotazione al personale.
- Fasc. 226. «Ruolo d'anzianità del Corpo forestale dello Stato 1978»  
1978  
Ruolo di anzianità a stampa di sottufficiali, guardie scelte e guardie del Cfs.

## POSTI DI CUSTODIA DI MADONNA DEI MONTI E SANTA CATERINA VALFURVA

Il fondo è costituito da 44 fascicoli, conservati in 2 buste, e 2 registri, con scritture dal 1966 al 1968.

La documentazione prodotta dai due Posti di custodia fu aggregata in un unico piccolo fondo in data imprecisata.

Il complesso è articolato in due serie: Protocolli (regg. 1-2); Carteggio per anno (bb. 1-2).

### I. PROTOCOLLI (regg. 1-2)

La serie è costituita dai registri di protocollo dei Posti di custodia di Madonna dei Monti e Santa Caterina Valfurva dal 1966 al 1968.

reg. 1

«Registro di protocollo del Posto di custodia di Madonna dei Monti 1966 - 1968»

*1966 feb. 6 - 1968 ago. 14*

reg. 2

«Registro di protocollo del Posto di custodia di Santa Caterina Valfurva 1966 - 1967»

*1966 mag. 10 - 1967 ott. 31*

## II. CARTEGGIO PER ANNO (bb. 1-2)

La serie è costituita da 44 fascicoli, conservati in 2 buste, con documenti dal 1966 al 1968.

La documentazione, organizzata per anno o biennio, riguarda in particolare: la gestione amministrativa e contabile del personale e dei beni mobili e immobili dei Posti di custodia; l'attività scientifica, divulgativa e di promozione turistica realizzata direttamente o in collaborazione con altri soggetti; la vigilanza sul territorio del Parco finalizzata alla tutela ambientale; autorizzazioni relative a opere pubbliche e private realizzate nel territorio dei Posti di custodia.

### MADONNA DEI MONTI 1966

#### b. 1.

Fasc. 1. «Madonna dei Monti 1966. Pos. II, fasc. 4 - Itinerari del servizio d'istituto e servizi vari»  
*1966 set. 30 - 1967 gen. 6*  
Relazioni sull'attività del personale.

Fasc. 2. «Madonna dei Monti 1966. Pos. III, fasc. 2, 3 - Rifugi, cancelleria»  
*1966 mar. 18 - 1966 dic. 21*  
Corrispondenza sulla fornitura di materiale per il Posto di custodia.

Fasc. 3. «Madonna dei Monti 1966. Pos. IV, fasc. 3 - Raccolta di fiori e utilizzazione di boschi e di piante»  
*1966 set. 29 - 1966 ott. 11*  
Corrispondenza sull'utilizzo delle risorse forestali all'interno del PnS.

Fasc. 4. «Madonna dei Monti 1966. Pos. V, fasc. 2 - Contravvenzioni della legge sul Parco e forestale»  
*1966 set. 20*  
Corrispondenza e verbale relativi al pascolo non autorizzato.

Fasc. 5. «Madonna dei Monti 1966. Pos. VII, fasc. 2 - Personale»  
*1966 mar. 18 - 1967 gen. 2*  
Corrispondenza, relazioni e certificati relativi all'attività del personale.

Fasc. 6. «Madonna dei Monti 1966. Pos. VIII, fasc. 2 - Stipendi, paghe e assegni, indennità varie, soprassoldi, missioni» *1966 mar. 15 - 1966 dic. 24*  
Corrispondenza e relazioni sull'attività e la remunerazione del personale.

Fasc. 7. «Madonna dei Monti 1966. Pos. IX, fasc. 2 - Armi, munizioni, sci, binocoli, pelli di foca, ecc.» *1966 ott. 17 - 1966 dic. 16*  
Corrispondenza sull'equipaggiamento in dotazione al personale.

Fasc. 8. «Madonna dei Monti 1966. Pos. IX, fasc. 3 - Vestiario, materiale di equipaggiamento» *1966 mar. 16 - 1966 dic. 23*  
Corrispondenza sull'equipaggiamento in dotazione al personale.

## MADONNA DEI MONTI 1967

Fasc. 9. «Madonna dei Monti 1967. Pos. I, fasc. 2 - Applicazione della legge e del regolamento del Parco» *1967 lug. 22 - 1967 nov. 24 [con antecedenti in copia risalenti al 1951]*  
Corrispondenza e normativa relativa al PnS.

Fasc. 10. «Madonna dei Monti 1967. Pos. II, fasc. 4 - Itinerari del servizio d'istituto e servizi vari» *1967 gen. 2 - 1967 dic. 29*  
Corrispondenza e relazioni sull'attività del personale.

Fasc. 11. «Madonna dei Monti 1967. Pos. III - Cancelleria, stampati, rifugi» *1967 feb. 1 - 1967 dic. 23*  
Corrispondenza e circolari sulla fornitura di materiali per il Posto di custodia.

Fasc. 12. «Madonna dei Monti 1967. Pos. IV, fasc. 3 - Raccolta di fiori e utilizzazione di boschi e piante» *1967 mag. 26 - 1967 dic. 13*  
Corrispondenza su permessi di raccolta della flora ed esercizio della caccia all'interno del PnS.

Fasc. 13. «Madonna dei Monti 1967. Pos. V, fasc. 2 - Contravvenzione alla legge sul Parco» *1967 ago. 21 - 1967 nov. 15*  
Corrispondenza e verbali relativi a infrazioni all'interno del PnS.

Fasc. 14. «Madonna dei Monti 1967. Pos. VII, fasc. 2, 5 - [Personale]» *1967 gen. 4 - 1968 gen. 5*  
Corrispondenza, relazioni e certificati relativi all'attività del personale.

Fasc. 15. «Madonna dei Monti 1967. Pos. VIII, fasc. 2 - Stipendi, paghe e assegni. Indennità varie, soprassoldi, missioni» 1967 gen. 11 - 1967 dic. 27

Corrispondenza e relazioni sull'attività e la remunerazione del personale.

Si segnala la presenza di due sottofascicoli dedicati alle guardie forestali Walter Sandri e Giuseppe Zardini.

Fasc. 16. «Madonna dei Monti 1967. Pos. IX, fasc. 2 - Armi, munizioni, sci, binocoli, pelli di foca, ecc.» 1966 dic. 2 - 1967 set. 12

Corrispondenza sull'equipaggiamento in dotazione al personale.

Fasc. 17. «Madonna dei Monti 1967. Pos. IX, fasc. 3 - Vestiario, materiale di equipaggiamento» 1967 gen. 13 - 1967 dic. 13

Corrispondenza sull'equipaggiamento in dotazione al personale.

## MADONNA DEI MONTI 1968

Fasc. 18. «Madonna dei Monti 1968. Pos. I, fasc. 2 - Applicazione della legge e del regolamento del Parco» 1968 gen. 20 - 1968 apr. 24

Corrispondenza e normativa relativa al PnS.

Fasc. 19. «Madonna dei Monti 1968. Pos. II, fasc. 4 - Itinerari del servizio d'istituto e servizi vari» 1968 gen. 5 - 1968 lug. 30

Corrispondenza e relazioni sull'attività del personale.

Fasc. 20. «Madonna dei Monti 1968. Pos. III - Cancelleria, stampati, rifugi e arredamenti» 1968 gen. 9

Lettera con richiesta di materiale per il Posto di custodia.

Fasc. 21. «Madonna dei Monti 1968. Pos. IV, fasc. 2 - Fauna e specie ittiche, ripopolamento, catture» 1968 apr. 22

Lettera sull'autorizzazione all'abbattimento di galli forcelli.

Fasc. 22. «Madonna dei Monti 1968. Pos. IV, fasc. 3 - Raccolta di fiori e utilizzazione di boschi e piante» 1968 gen. 9 - 1968 ago. 2

Corrispondenza sull'utilizzo delle risorse boschive all'interno del PnS.

Fasc. 23. «Madonna dei Monti 1968. Pos. IV, fasc. 4 - Foraggiamenti, salinature, ripopolamento e cattura» 1968 lug. 3 - 1968 lug. 6

Corrispondenza sulla profilassi della rabbia.

Fasc. 24. «Madonna dei Monti 1968. Pos. V, fasc. 2 - Contravvenzioni alle leggi sul Parco e forestali»  
1968 feb. 3 - 1968 lug. 26  
Corrispondenza, verbali e registro relativi a infrazioni all'interno del PnS.

Fasc. 25. «Madonna dei Monti 1968. Pos. VII, fasc. 2 - Guardia forestale Sandri Walter»  
1968 feb. 7 - 1968 ago. 10  
Corrispondenza e certificati relativi all'attività del personale.

Fasc. 26. «Madonna dei Monti 1968. Pos. VII, fasc. 5 - Licenze, congedi, trasferimenti»  
1965 feb. 17 - 1968 mag. 14  
Corrispondenza sull'attività del personale.

Fasc. 27. «Madonna dei Monti 1968. Pos. VIII, fasc. 2 - Stipendi, paghe e assegni, indennità varie, soprassoldi missioni»  
1968 gen. 31 - 1968 ago. 15  
Corrispondenza e riepilogativi relativi alle remunerazione del personale.

Fasc. 28. «Madonna dei Monti 1968. Pos. IX, fasc. 2 - Armi, munizioni, sci, binocoli, pelli di foca, motomezzo»  
1968 apr. 2 - 1968 ago. 14  
Corrispondenza sull'equipaggiamento in dotazione al personale.

Fasc. 29. «Madonna dei Monti 1968. Pos. IX, fasc. 3 - Vestiario, materiale di equipaggiamento»  
1968 feb. 20 - 1968 ago. 14  
Corrispondenza sull'equipaggiamento in dotazione al personale.

Fasc. 30. «Madonna dei Monti. Registro di servizio»  
1966 feb. 9 - 1968 ago. 15  
Registro di servizio del personale.

## SANTA CATERINA VALFURVA 1966 - 1967

### b. 2.

Fasc. 31. «Santa Caterina Valfurva 1966 - 1967. Pos. I, fasc. 2 - Applicazione della legge e del regolamento del Parco»  
1967 mag. 30 - 1967 ago. 14  
Corrispondenza su attività all'interno del PnS.

Fasc. 32. «Santa Caterina Valfurva 1966 - 1967. Pos. II, fasc. 4 - Itinerari del servizio d'istituto e servizi vari»  
1966 ott. 10 - 1967 ott. 24  
Corrispondenza e relazioni sull'attività del personale.

Fasc. 33. «Santa Caterina Valfurva 1966 - 1967. Pos. III - Spese d'ufficio, illuminazione, riscaldamento, cancelleria, stampati»  
1966 ott. 18 - 1967 ago. 9  
Corrispondenza su richiesta di materiale per il Posto di custodia.

Fasc. 34. «Santa Caterina Valfurva 1966 - 1967. Pos. IV, fasc. 3 - Raccolta fiori, utilizzazione di boschi e piante» *1966 mag. 31 - 1967 ott. 27*

Corrispondenza su autorizzazioni per l'utilizzo delle risorse boschive e la raccolta di flora all'interno del PnS.

Fasc. 35. «Santa Caterina Valfurva 1966 - 1967. Pos. V, fasc. 2 - Contravvenzione alla legge sul Parco» *1967 set. 30*

Lettera e verbale relativi a taglio di alberi non autorizzato.

Fasc. 36. «Santa Caterina Valfurva 1966 - 1967. Pos. VII, fasc. 1, 2 - [Personale]» *1966 giu. 7 - 1967 ott. 31*

Corrispondenza sull'attività del personale.

Fasc. 37. «Santa Caterina Valfurva 1966 - 1967. Pos. VIII, fasc. 1 - [Stipendi, paghe, indennità varie, libretti e tessere ferroviarie, licenze porto d'armi, decreto guardia giurata, abbonamenti vari]. Corrispondenza complessiva» *1966 dic. 12*

Corrispondenza sulla sottoscrizione per le popolazioni vittime delle alluvioni.

Fasc. 38. «Santa Caterina Valfurva 1966 - 1967. Pos. VIII, fasc. 2 - Stipendi, paghe ed assegni fissi, indennità varie, soprassoldi, missioni, trasferte, ecc.»

*1966 mag. 10 - 1967 ott. 28*

Corrispondenza e riepilogativi relativi alla remunerazione del personale.

Fasc. 39. «Santa Caterina Valfurva 1966 - 1967. Pos. VIII, fasc. 3 - Tessere personali di riconoscimento, libretti ferroviari, decreti di nomina a guardia giurata, licenze porto d'armi» *1967 ott. 19 - 1967 ott. 20*

Corrispondenza sullo smarrimento di tesserini di riconoscimento del Cfs.

Fasc. 40. «Santa Caterina Valfurva 1966 - 1967. Pos. VIII, fasc. 4 - Abbonamenti, iscrizioni varie» *1966 lug. 18 - 1967 ott. 1*

Corrispondenza e circolari sull'adesione del personale ad associazioni.

Fasc. 41. «Santa Caterina Valfurva 1966 - 1967. Pos. IX, fasc. 2 - Armi, munizioni, sci, binocoli, pelli di foca, motomezzo» *1966 ott. 10 - 1967 lug. 26*

Corrispondenza sull'equipaggiamento in dotazione al personale.

Fasc. 42. «Santa Caterina Valfurva 1966 - 1967. Pos. IX, fasc. 3 - Vestiario, materiale di equipaggiamento» *1966 ott. 19 - 1967 feb. 21*

Corrispondenza sull'equipaggiamento in dotazione al personale.



Fasc. 43. «Santa Caterina Valfurva 1966 - 1967. Pos. X, fasc. 1 - [Patenti]. Corrispondenza complessiva» *1966 set. 7 - 1967 ott. 26*  
Corrispondenza sul rilascio di patenti di guida del personale.

Fasc. 44. «Santa Caterina Valfurva. Registro di servizio» *1966 feb. 9 - 1967 ott. 31*  
Registro di servizio del personale.



# APPENDICE



## TITOLARI DELL'UFFICIO DI AMMINISTRAZIONE DEL PARCO NAZIONALE DELLO STELVIO

Il primo sistema di classificazione della documentazione, ricostruito attraverso l'analisi diretta dei fascicoli d'archivio, prevedeva 12 voci di primo livello, denominate posizioni, a loro volta divise in un numero variabile di voci di secondo livello, denominate fascicoli. Si tratta, apparentemente, dello stesso titolario in uso presso l'Ufficio di amministrazione delle foreste demaniali di Solda al momento dell'istituzione del Parco, che rimase in vigore sino all'anno 1946 (Titolario 1 - parzialmente ricostruito).

Nel primo titolario rinvenuto, introdotto nel 1947 e utilizzato sino al 1953, le posizioni scesero a 10, continuando a essere divise in un numero variabile di fascicoli (Titolario 2).

Nel 1954 si tornò a 12 posizioni, differenti rispetto a quelle originarie, articolate in un numero limitato di voci di secondo livello, denominate categorie. Il nuovo sistema rimase in uso sino al 1966, salvo alcune leggere modifiche introdotte nel 1962, 1964, 1965 e nello stesso 1966, come si evince dal confronto tra le diverse versioni dello schema di classificazione allegate ai registri di protocollo dell'epoca e le signature effettivamente riportate sugli stessi registri e sui fascicoli (Titolario 3).

Nel solo anno 1967 fu utilizzata una classificazione su tre livelli – posizione, categoria, fascicolo –, come si può evincere dagli indici di classificazione presenti sui fascicoli, ai quali tuttavia non fu associata la relativa voce di titolare, ma l'oggetto della documentazione effettivamente contenuta. Si veda, a titolo esemplificativo, il fascicolo 354 conservato nella busta 24 del *Carteggio per anno* prodotto dall'Ufficio di amministrazione, che reca il rimando a *Pos. II, cat. a, fasc. 4*, seguito dal titolo *Preventivi per ponte radio*, dicitura all'apparenza troppo specifica per poter assurgere a voce di titolare stabile (Titolario 4, non individuato).

Il sistema su tre livelli fu perfezionato ed entrò in pieno vigore nel 1968, per essere sottoposto in seguito ad alcune variazioni minime, apportate soprattutto nei primi anni di utilizzo. Alle 12 posizioni di primo livello, si affiancarono un numero variabile di categorie (secondo livello) e numerosi fascicoli (terzo livello), che in alcuni casi furono ulteriormente suddivisi in sottofascicoli stabili o variabili. I primi furono indicati in maniera esplicita nel titolario, mentre per i secondi furono fornite indicazioni generiche sui criteri da adottare per la loro costituzione, come, ad esempio, per comune, per dipendente o per automezzo. Non sempre è stato

possibile individuare con certezza il momento esatto cui risalgono l'introduzione e la scomparsa di determinate voci, dedotte dalla loro presenza o assenza su documenti e registri di protocollo e non da un'analisi diretta delle integrazioni apportate ai titolari di anno in anno. L'unico quadro di classificazione di questo periodo effettivamente rinvenuto, infatti, risale alla fine degli anni Settanta o ai primi anni Ottanta. A suggerire la datazione è la presenza della voce *Posizione II, cat. 3 (Protezione della natura del Parco nazionale dello Stelvio), fasc. 5, sottofasc. 4 - Brescia, censimenti faunistici, assestamento venatorio*, creata certamente dopo l'estensione del Parco nel territorio bresciano disposta nel 1977 (Titolario 5).

## 1. TITOLARIO 1935 - 1946 (ricostruito parzialmente)

Posizione I - Leggi e decreti

Posizione II - Giurisdizione della foresta

Posizione III - [Voce non individuata]

fasc. a - [Voce non individuata]

fasc. b - Bilanci preventivi, anticipazioni e rendiconti

fasc. c - Inventario dei beni mobili ed immobili

fasc. d - Statistiche e relazioni varie

fasc. e - Reddito imponibile, imposte, assicurazioni e pagamenti vari

fasc. f - Contratti d'affitto locali e pagamento canone relativo

fasc. g - Richiesta stampati, cancelleria, ecc.

Posizione IV - [Voce non individuata]

fasc. a - Dissodamenti, disboscamenti

fasc. b - Pagamenti vari

Posizione V - Utilizzazione prodotti principali e secondari ad uso civico e commercio

[Dall'analisi delle segnature riportate sui documenti, la posizione appare divisa in fasc. a, b, c, d. La documentazione, tuttavia, fu sempre raccolta in un unico fascicolo d'archivio]

Posizione VI - [Voce non individuata]

fasc. a - Contravvenzioni, infrazioni e danneggiamenti

Posizione VII - Lavori in genere nel Parco

fasc. a - [Voce non individuata]

fasc. b - Lavori nella giurisdizionale del Parco nazionale dello Stelvio

Posizione VIII - Personale amministratore e di custodia

fasc. a - Personale amministratore [Voce introdotta nel 1941]

fasc. b - Personale di custodia [Voce introdotta nel 1941]

Posizione IX - Foreste demaniali

Posizione X - [Voce non individuata]

Posizione XI - [Voce non individuata]

fasc. a - Armamento, equipaggiamento, ecc.

Posizione XII - [Voce non individuata]

fasc. a - Affari diversi

fasc. b - Caccia e pesca nel territorio del Parco nazionale dello Stelvio, incremento selvaggina.

## 2. TITOLARIO 1947 - 1953

Posizione I - Leggi e decreti

fasc. a - Raccolta leggi, decreti e regolamenti

fasc. b - Disposizioni inerenti ai lavori tecnici

fasc. c - Disposizioni inerenti al personale del Parco

fasc. d - Disposizioni inerenti all'Amministrazione del Parco

Posizione II - Giurisdizione, mappe, carte topografiche, ecc.

fasc. a - Giurisdizione del Parco

fasc. b - Carte topografiche, mappe, ecc.

Posizione III - Servizio amministrativo

fasc. a - Proventi del Parco

fasc. b - Bilanci preventivi, anticipazioni e rendiconti

fasc. c - Inventario dei beni mobili ed immobili

fasc. d - Statistiche e relazioni varie

fasc. e - Reddito imponibile, imposte, assicurazioni e pagamenti vari

fasc. f - Contratti d'affitto locali e pagamento canone relativo

fasc. g - Richiesta stampati, cancelleria, ecc.

fasc. h - Statistiche e relazioni varie

Posizione IV - Armamento, equipaggiamento e varie

fasc. a - Armi, munizione, uniforme e materiale in genere

Posizione V - Caccia e pesca nel Parco

fasc. a - Corrispondenza complessiva

Posizione VI - Operazioni arbitrarie e danneggiamenti

fasc. a - Contravvenzioni, infrazioni e danneggiamenti

Posizione VII - Lavori in genere nel Parco

fasc. a - Corrispondenza complessiva

Posizione VIII - Personale tecnico e sorveglianza

fasc. a - Personale amministratore

fasc. b - Personale di custodia, paghe, assicurazioni, ecc.

Posizione IX - Foreste demaniali

fasc. a - Corrispondenza complessiva

Posizione X - Affari diversi

fasc. a - Corrispondenza complessiva

### 3. TITOLARIO 1954 - 1966

Posizione I - Leggi, decreti e regolamenti

Posizione II - Circoscrizione, carte topografiche, ecc.

Posizione III - Servizio d'istituto e amministrativo

cat. a - Servizio d'istituto

cat. b - Servizio amministrativo, inventari, bilanci preventivi

cat. c - Spese di cancelleria, telefoniche, ecc. [Voce introdotta nel 1965]

cat. d - Cassette medicinali [Voce introdotta nel 1965]

Posizione IV - Concessioni cave, seggiovie, teleferiche, ecc.



Posizione V - Caccia e pesca nel Parco

cat. a - Protezione flora, fauna, bellezze naturali e statistica

[Voce introdotta nel 1966]

cat. b - [Voce non individuata; la categoria fu probabilmente introdotta nel 1966, ma non compare sui documenti, né fu aggiunta nei titolari individuati. La sua esistenza è dedotta dal fatto che, in quello stesso anno, alcuni documenti furono classificati con la successiva cat. c]

cat. c - Abbattimento e cattura di selvaggina [Voce introdotta nel 1966]

Posizione VI - Contenzioso

Posizione VII - Lavori, selvaggina, ecc.

cat. a - Lavori sentieri, strade, foraggianti, salinature, mangiatoie, recinti, selvaggina, ecc. [Voce introdotta nel 1965]

cat. b - Rifugi del Parco [Voce introdotta nel 1965]

cat. c - Foraggiamenti e salinature [Voce introdotta nel 1965]

Posizione VIII - Personale

cat. a - Corrispondenza complessiva

cat. b - Cartelle personali

cat. c - Personale amministrative, paghe, fogli di viaggio ed altre competenze

cat d - Tessere ferroviarie [Voce introdotta nel 1962]

Posizione IX - Rifugi, caserme e locali d'ufficio

cat. a - Sede amministrazione Parco, locali d'ufficio, ecc.

[Voce introdotta nel 1966]

cat. b - Beni immobili [Voce introdotta nel 1966]

Posizione X - Automezzi e motomezzi

Posizione XI - Armi, munizioni e materiale di equipaggiamento

cat. a - Materiale di equipaggiamento, vestiario, ecc., corrispondenza complessiva [Voce introdotta nel 1966]

cat. b - Armi e munizioni [Voce introdotta nel 1966]

cat. c - Binocoli, sci, pelli di foca, ecc. [Voce introdotta nel 1966]

Posizione XII - Varie, mostre, propaganda, pubblicazioni, ecc.

cat. a - Mostre, pubblicazioni, propaganda [Voce introdotta nel 1964]

cat. b - Varie [Voce introdotta nel 1964]

#### 4. TITOLARIO 1967

Non rinvenuto.

#### 5. TITOLARIO 1968 - 1995

##### Posizione I

- cat. 1 - Leggi, decreti e regolamenti
  - fasc. 1 - Corrispondenza complessiva
  - fasc. 2 - Leggi, decreti, regolamenti, ordinanze, ampliamento, delibere e piani colturali
  - fasc. 3 - Prescrizioni di massima e polizia forestale
  - fasc. 4 - Leggi sulla caccia e pesca
  - fasc. 5 - Codice penale e procedura penale
  - fasc. 6 - Testo unico di pubblica sicurezza
  - fasc. 7 - Disposizioni legislative sui parchi nazionali
  - fasc. 8 - Chiusura strade interne del Parco nazionale dello Stelvio
- cat. 2 - Circolari
  - fasc. 1 - Circolari relative all'applicazione delle leggi, ecc.
  - fasc. 2 - Circolari relative alla Posizione II
  - fasc. 3 - Circolari relative alla Posizione III
  - fasc. 4 - Circolari relative alla Posizione IV
  - fasc. 5 - Circolari relative alla Posizione V
  - fasc. 6 - Circolari relative alla Posizione VI
  - fasc. 7 - Circolari relative alla Posizione VII
  - fasc. 8 - Circolari relative alla Posizione VIII
  - fasc. 9 - Circolari relative alla Posizione IX
  - fasc. 10 - Circolari relative alla Posizione X
  - fasc. 11 - Circolari relative alla Posizione XI
  - fasc. 12 - Circolari relative alla Posizione XII

##### Posizione II

- cat. 1 - Circoscrizione del Parco nazionale dello Stelvio
  - fasc. 1 - Corrispondenza complessiva
  - fasc. 2 - Confini del Parco nazionale dello Stelvio  
[Voce divisa in 2 sottofascicoli nel 1971]
    - sottofasc. 1 - Confini del Parco nazionale dello Stelvio
    - sottofasc. 2 - Circoscrizioni dei posti di custodia

- fasc. 3 - Affitto di terreni e fabbricati e contratti
- fasc. 4 - Acquisto di terreni
- cat. 2 - Commissioni, comitati, organizzazioni nazionali e internazionali
  - fasc. 1 - Commissione consultiva
  - fasc. 2 - Commissione mista
  - fasc. 3 - Unione internazionale per la conservazione della natura e altri organismi internazionali, istituzione centro studi e Federazione parchi naturali europei
  - fasc. 4 - Pro natura italica, Italia nostra e altre organizzazioni nazionali
  - fasc. 5 - Corrispondenza con gli altri parchi italici e stranieri e Federazione italiana parchi nazionali e riserve naturali
  - fasc. 6 - Comitato regionale per la programmazione economica della Lombardia
  - fasc. 7 - Conservazione della natura della Società botanica italiana
  - fasc. 8 - Orto botanico, corrispondenza con altri orti botanici
- cat. 3 - Protezione della natura del Parco nazionale dello Stelvio
  - fasc. 1 - Corrispondenza complessiva, piani urbanistici, acquisto animali
  - fasc. 2 - Piani di valorizzazione naturalistica, censimenti generali, piano regionale dello Stelvio (assestamento)
  - fasc. 3 - Protezione aspetti geologici, geomorfologici, della flora e della fauna ecc. e ordinanze relative. Riserva naturale regionale [Negli anni 1968 e 1969 questo fascicolo era diviso in 3 sottofascicoli]
    - sottofasc. 1 - Protezione degli aspetti geomorfologici;
    - sottofasc. 2 - Protezione della flora;
    - sottofasc. 3 - Protezione della fauna
  - fasc. 4 - Ripopolamento faunistico, ittico, ecc. e lotta ai nocivi (profilassi della rabbia)
  - fasc. 5 - Censimenti faunistici
    - sottofasc. 1 - Bolzano, censimenti faunistici, assestamento venatorio
    - sottofasc. 2 - Trento, censimenti faunistici, assestamento venatorio
    - sottofasc. 3 - Sondrio, censimenti faunistici, assestamento venatorio
    - sottofasc. 4 - Brescia, censimenti faunistici, assestamento venatorio [Voce introdotta nel 1978]

Posizione III

- cat. 1 - Servizio d'istituto, statistica e catasto
  - fasc. 1 - Corrispondenza complessiva, numeri telefonici, corso sci, ecc.
  - fasc. 2 - Disposizioni di servizio
  - fasc. 3 - Itinerari di servizio, preventivo settimanale, brogliaccio, ecc.
  - fasc. 4 - Servizi speciali, elettorale, di ordine pubblico ecc., riviste militari, antincendio, antimafia
  - fasc. 5 - Relazione sulla attività svolta, rapportino settimanale e ritrovo sostanze
  - fasc. 6 - Adempimenti periodici - 1 sottofascicolo per ogni adempimento
  - fasc. 7 - Ispezioni, controlli commissione di sorveglianza e archivi
  - fasc. 8 - Statistica, potabilità acqua
  - fasc. 9 - Catasto
  - fasc. 10 - Richiesta spedizione stampati e cancelleria  
[Negli anni 1968 e 1969 questo fascicolo era diviso in 2 distinti fascicoli: fasc. 10, Stampati; fasc. 11, Cancelleria)
- cat. 2 - Servizio amministrativo, bilanci e contabilità
  - fasc. 1 - Timbri franchigia, biglietti di ingresso orto botanico, antimafia, corrispondenza complessiva, preventivi, valutazioni, fabbisogni, regolare esecuzione
  - fasc. 2 - Bilancio preventivo
  - fasc. 3 - Bilancio consuntivo
  - fasc. 4 - [Spese]
    - sottofasc. 1 - Spese, registri versamenti, Irpef, spese postali, telefoniche, Enel, bollettino, prof. Fornaciari
    - sottofasc. 2 - Richiesta anticipazioni, fondi
    - sottofasc. 3 - Rendiconti di spesa
    - sottofasc. 4 - Imposte e tasse polizza assicurativa, Iva
    - sottofasc. 5 - Pagamenti fatture, nota spese
    - sottofasc. 6 - Contributi ai sensi dell'art. 18 del regolamento
  - fasc. 5 - [Entrate]
    - sottofasc. 1 - Entrate, corrispondenza generale Cau, incameramento
    - sottofasc. 2 - Conto giudiziale delle entrate
  - fasc. 6 - Conti correnti postali, bancari, bollettari, ecc.
  - fasc. 7 - Cambi di gestione
- cat. 3 - Locali demaniali, caserme, uffici e abitazioni
  - fasc. 1 - Corrispondenza complessiva, immobili

- fasc. 2 - Caserme, uffici, rifugi, posti di avvistamento, collaudo e foresteria
- fasc. 3 - Alloggi
- fasc. 4 - Magazzini, officina e falegnameria
- fasc. 5 - Concessione alloggi al personale, consegna, fruizione beni demaniali

cat. 4 - Beni mobili

- fasc. 1 - Corrispondenza complessiva, biblioteca
- fasc. 2 - Consistenza beni mobili e variazioni
- fasc. 3 - Arredamento dei locali demaniali
- fasc. 4 - Acquisto e alienazione dei beni mobili e immobili
- fasc. 5 - Inventario
- fasc. 6 - Subconsegnatari, carico e scarico

Posizione IV

- cat. 1 - Concessioni e autorizzazioni all'interno del Parco nazionale dello Stelvio
  - fasc. 1 - Concessioni e autorizzazioni, generica, sparo mine, miglioramento fondiario e protezione civile
  - fasc. 2 - Dissodamenti e disboscamenti
  - fasc. 3 - Miniere, cave, torbiere, ecc., scarichi immondizie e scarica
  - fasc. 4 - Strade, sentieri, piazzali
  - fasc. 5 - Acquedotti, derivazioni idriche, Impianti idroelettrici, linee elettriche, telefoniche, ripetitori Rai Tv, ferrovia, fognature, allacciamento energia, dighe, ecc.
  - fasc. 6 - Teleferiche, impianti di risalita e piste da sci
  - fasc. 7 - Industrie
  - fasc. 8 - Fabbricati e paravalanghe
  - fasc. 9 - Concessione caccia e pesca e cattura selvaggina
  - fasc. 10 - Concessione pesca
  - fasc. 11 - Campeggi, tabelle esercitazioni militari e autorizzazioni
  - fasc. 12 - Sistemazioni idraulico-forestali, ecc.
  - fasc. 13 - Autorizzazioni al rimboschimento

Posizione V

- cat. 1 - Utilizzazioni boschive e raccolta dei prodotti secondari dei boschi, dei prati e dei pascoli
  - fasc. 1 - Corrispondenza complessiva, punti di campionamento
  - fasc. 2 - Utilizzazioni boschive - 1 sottofascicolo per ogni comune

- fasc. 3 - Concessione di raccolta di prodotti secondari, fiori, funghi, insetti, campioni geologici, strobili, ecc., ricerche scientifiche
- fasc. 4 - Rimboschimento [Voce utilizzata solo nel 1968]
- cat. 2 - Autorizzazioni e divieti di pascolo
  - fasc. 1 - Corrispondenza complessiva
  - fasc. 2 - Autorizzazioni di pascolo [un sottofascicolo per ogni comune]
  - fasc. 3 - Divieti di pascolo [un sottofascicolo per ogni comune]

#### Posizione VI

- cat. 1 - Contenzioso
  - fasc. 1 - Corrispondenza complessiva selvaggina rinvenuta morta e viva
  - fasc. 2 - Contravvenzioni
  - fasc. 3 - Denunce per reati vari, lett. Roma, ingiunzioni e nucleo di polizia forestale
- cat. 2 - Danni in genere
  - fasc. 1 - Corrispondenza complessiva
  - fasc. 2 - Risarcimento danni all'Azienda di Stato per le foreste demaniali
  - fasc. 3 - Incendi boschivi
  - fasc. 4 - Danni causati da parassiti animali e vegetali, epidemie, danni causati dalla selvaggina, esito esami, ecc.
  - fasc. 5 - Danni vari (frane, alluvioni, cicloni, eventi bellici)

#### Posizione VII

- cat. 1 - Lavori nell'ambito del Parco nazionale dello Stelvio eseguiti con fondi di bilancio Parco
  - fasc. 1 - Corrispondenza complessiva, richieste preventivi e centro faunistico
  - fasc. 2 - Rimboschimento risarcimenti e cure colturali, richiesta piantine, arboreto
  - fasc. 3 - Sistemazioni idraulico-forestali
  - fasc. 4 - Vivai, piantine e semi e orto botanico
  - fasc. 5 - Lavori edilizi
  - fasc. 6 - Lavori stradali
  - fasc. 7 - Cartelli indicatori, aree da picnic, porte del Parco, panchine, ecc.
  - fasc. 8 - Mangiatoie, fienili, recinti, foraggiamento, rete (richiesta), serre, ecc.

- fasc. 9 - Impianto radiotelefonico
- fasc. 10 - Parco nazionale dello Stelvio, costituzione di azienda pilota e dimostrativa a carattere faunistico ai sensi della legge 29.11.65 n. 1322
- cat. 2 - Manodopera e varie
  - fasc. 1 - Corrispondenza complessiva, richiesta bollettino
  - fasc. 2 - Assunzione e licenziamenti
  - fasc. 3 - Assicurazioni operai
  - fasc. 4 - Infortuni e malattie
  - fasc. 5 - Attrezzi da lavoro
  - fasc. 6 - Statistica manodopera, operai a tempo indeterminato, personale
  - fasc. 7 - Listini paga, prospetti ore lavorative, rapporto di lavoro, Scau e denuncia trimestre

#### Posizione VIII

- cat. 1 - Personale
  - fasc. 1 - Corrispondenza complessiva, prestito Enpas e protezione civile
  - fasc. 2 - Personale di ruolo del Corpo forestale dello Stato, generica
  - fasc. 3 - Fascicolo personale come elenco personale
  - fasc. 4 - Personale operaio di ruolo, generica
  - fasc. 5 - Fascicolo personale come elenco personale, operai di ruolo
  - fasc. 6 - Personale assunto con contratti, generica operai
  - fasc. 7 - Fascicolo personale come elenco personale
  - fasc. 8 - Scuole, concorsi e avanzamenti
  - fasc. 9 - Disciplina
  - fasc. 10 - Uniforme
  - fasc. 11 - Licenze e permessi
  - fasc. 12 - Trasferimenti
  - fasc. 13 - Informazioni
  - fasc. 14 - Vestiario ed equipaggiamento
- cat. 2 - Stipendi, assegni, indennità, tessere, libretti ferroviari
  - fasc. 1 - Corrispondenza complessiva
  - fasc. 2 - Stipendi, assegni, contributi, alta montagna, fogli presenze, straordinari
  - fasc. 3 - Indennità di missione, certificati di viaggio
  - fasc. 4 - Premi di rafferma
  - fasc. 5 - Tessere di riconoscimento, smarrimenti

- fasc. 6 - Libretti e scontrini ferroviari, porto d'armi
- fasc. 7 - Servizio sanitario
- fasc. 8 - Denuncia redditi

#### Posizione IX

- cat. 1 - Repertorio, contratti, depositi provvisori
  - fasc. 1 - Corrispondenza complessiva
  - fasc. 2 - Repertorio atti
  - fasc. 3 - Aste, licitazioni, trattative private, pulizia locali d'ufficio
  - fasc. 4 - [Contratti, concessioni]
    - sottofasc. 1 - Contratti pluriennali, generica
    - sottofasc. 2 - Concessioni di suolo edificatorio
    - sottofasc. 3 - Concessioni acquedotto
    - sottofasc. 4 - Attraversamento di linee elettriche
    - sottofasc. 5 - Attraversamento di linee telefoniche
    - sottofasc. 6 - Costruzione di strade in terreni dell'Azienda di Stato per le foreste demaniali
  - fasc. 5 - Contabilità depositi provvisori
  - fasc. 6 - Depositi a garanzia

#### Posizione X

- cat. 1 - Cavalli, cani, automezzi
  - fasc. 1 - Corrispondenza complessiva
  - fasc. 2 - Cavalli e cani di servizio, assicurazioni
  - fasc. 3 - Automezzi di servizio
  - fasc. 4 - Autoparco - 1 sottofascicolo per ogni automezzo
  - fasc. 5 - Manutenzione riparazioni ed esercizio degli automezzi, itinerari di servizio, richiesta carburante e gomme, autorizzazione guida
  - fasc. 6 - Corrispondenza con Uma

#### Posizione XI

- cat. 1 - Armi, manutenzioni, martelli forestali, macchine da scrivere e macchine da calcolo
  - fasc. 1 - Corrispondenza complessiva, binocoli, segnaletica, telefono - impianto
  - fasc. 2 - Armi e munizioni, fucili - lanciasiringhe, tiri, porto d'armi
  - fasc. 3 - Catenelle di sicurezza
  - fasc. 4 - Martelli forestali e attrezzi forestali



- fasc. 5 - Macchine da scrivere, da calcolo e varie, calcolatore
- fasc. 6 - Siero antiofidico

Posizione XII

cat. 1 - Varie

- fasc. 1 - Corrispondenza complessiva, ringraziamenti, richiesta contributi, anonima
- fasc. 2 - Propaganda forestale col centro visitatori
- fasc. 3 - Mostre, fiere campionarie, cerimonie, conferenze, convegni, musei, didattica, corsi
- fasc. 4 - Gare e tornei, itinerari naturalistici
- fasc. 5 - Pubblicazioni varie, riviste, giornali, films, manifesti, abbonamenti, vendita, ecc.
- fasc. 6 - Sottoscrizioni
- fasc. 7 - Informazioni fiscali
- fasc. 8 - Esposti, reclami
- fasc. 9 - Servizio fotografico, fotocinematografico
- fasc. 10 - Propaganda sul Parco nazionale dello Stelvio, interviste, informazioni varie
- fasc. 11 - Gite, visite varie, campi di lavoro
- fasc. 12 - Neve e valanghe, stazione meteorologica e idrometrografia
- fasc. 13 - Statistica visitatori, statistica anagrafica.



# INDICI



## INDICE DEI NOMI

- Adami, Osvaldo, 67, 69, 71, 82  
Adobati, Fulvio, 27  
Adorni, ?, 249  
Agnelli, Vittorio, 10, 24, 25, 84, 86, 90, 93,  
100, 103, 130, 141  
Armiero, Marco, 21
- Bagozza, Arcangelo, 12  
Barsanti, Giuseppe, 7, 8  
Benedikter, Alfons, 81  
Berto, Eugenio, 151  
Blaas, Carlo, 12  
Borzaga, Francesco, 125  
Breschi, Jacopo, 7  
Buri, Mario, 89
- Calvi, Ottorino, 8  
Capelli, Raffaele, 50, 53  
Caravaggi, Carlo, 50, 52  
Caserotti, Mario, 85, 135, 336, 338, 339,  
345  
Caserotti, Sebastiano, 52, 53, 63, 67, 68, 69,  
71, 327, 330  
Castelli, Carlo, 7, 21  
Citroni, Emilio, 8, 9, 23, 62, 64, 67, 77, 80,  
81, 82  
Clauser, Fabio, 8  
Compagnoni, Achille, 122, 145, 161
- Dellamaria, Franco Alberto, 150  
De Martin, Oreste, 151  
Desio, Ardito, 89
- Feliciani, Aldo, 8
- Fior, Tullio, 263  
Fiorina, Nicolas, 27  
Focher, Ferruccio, 25, 130  
Fornaciari, Pietro, 7  
Frigo, Walter, 10, 25, 141, 145, 151, 174,  
175, 182, 186, 195, 303, 343
- Gagliardo, Piero, 173  
Gallarati Scotti, Gian Giacomo, 137  
Gatti, Antonio, 7  
Ghilotti, Riccardo, 4  
Girardi, Emilio, 7  
Graf von Hardenberg, Wilko, 21, 22  
Gutgsell, Federico, 67, 68, 69, 71, 327
- Kuenz, Mattia, 85  
Kuntener, Marianne, 143
- Lanzini, Marco, 3, 4, 21, 27  
Lowenthal, David, 19
- Magnago, Silvanus, 90  
Martinelli, Emanuele, 27  
Matteotti, Guerrino, 189, 200  
Monari, Matteo, 345  
Morosini, Stefano, 27  
Mottana, Annibale, 11, 15  
Mulè, Antonella, 4
- Nardo, Alessandro, 4  
Nenzi, Tullio, 12  
Nistri, Ulisse, 300

- Olivieri, Quirino, 50, 52, 56, 63, 67, 68, 69, 71
- Pagani, Lelio, XV
- Parisi, Francesco, 183
- Pasquali, Giorgio, 175, 182
- Pedranzini, Giuseppe, 130
- Pedrotti, Franco, 5, 20, 23, 80
- Pellati, Nello, 12
- Piccoli, Giovanni, 12
- Pietrangeli, Giovanni, 4, 12, 27
- Pignedoli, Bruno, 52, 55
- Pilla, Cesare, 5, 7
- Platzer, Ottomano, 63, 67, 68, 69, 71
- Rigoni Stern, Mario, 343
- Robustelli, Stefano, 8
- Roncucci, Mario, 8
- Rossi, Annalisa, 4
- Sandri, Walter, 356, 357
- Sargiani, ?, 222
- Spagnolli, Giovanni, 123
- Tassi, Franco, 195
- Taviani, Paolo Emilio, 298
- Tomasi, Gino, 80
- Valzer, Giuseppe, 12, 50, 52, 53, 56, 63, 67, 68, 69, 71
- Vecchioli, Oreste, 8
- Vender, Remo, 196, 199, 351
- Videsot, Paolo, 23, 59
- Vidi, Gino, 7, 12
- Wieser, Rodolfo, 56, 63
- Zancanella, Adriano, 24, 75

## INDICE DEI LUOGHI

- IV Cantoniera, comune di Bormio (So),  
122
- V alpini (rifugio), 212
- Adige (fiume), 5
- Adda (fiume), 94, 106, 156
- Agumes (masi)/Agums, comune di Prato  
allo Stelvio/Prad am Stilfserjoch (Bz),  
165
- Alpe Forni, comune di Valfurva (So), 130
- Bagni di Bormio, 213
- Bagni vecchi, comune di Bormio (So), 48
- Bargone, 154
- Bema (So), 124
- Bolzano/Bozen (città), 89, 99
- Bolzano/Bozen (provincia autonoma), 5,  
6, 7, 8, 16, 22, 23, 24, 33, 81, 84, 90, 94,  
100, 112, 116, 126, 144, 151, 164, 172,  
183, 184, 187, 205, 209, 212, 213, 217,  
221, 222, 284, 292, 293, 369
- Bormio (So), 3, 9, 10, 11, 12, 13, 14, 15,  
16, 17, 18, 53, 72, 78, 80, 85, 90, 94, 98,  
100, 104, 122, 123, 126, 136, 143, 149,  
150, 165, 177, 187, 212, 214, 217, 221,  
229, 333, 335, 337, 340, 342, 344, 347
- Brunico/Bornech (Bz), 47
- Caldes (Tn), 221
- Campello, comune di Bormio (So), 98, 122
- Campello (torrente), 106
- Campello (valle), 104
- Campolongo, comune di Valfurva (So),  
122, 145, 157
- Campo Piccolo (Bz), 212
- Cancano (laghi), 10, 124, 151, 221
- Cedèc (ghiacciaio), 86
- Cengles (malga)/Tschenglsler, comune di  
Lasa/Laas (Bz), 82
- Centralina, comune di Peio (Tn), 122
- Cercino (So), 124
- Città di Milano (rifugio), 220
- Cogolo, comune di Peio (Tn), 12, 13, 14,  
16, 28, 34, 53, 85, 114, 130, 163, 177,  
196, 199, 217, 327
- Coldrano/Goldrain, comune di Laces  
(Bz), 104
- Confinale (monte), 104, 221
- Corno dei Tre Signori (monte), 5
- Covel, comune di Peio (Tn), 130, 166
- Covelano/Göflan, comune di Silandro  
(Bz), 129
- Crodo (No), 221
- Fabriano (An), 70
- Fontanino, comune di Peio (Tn), 154
- Fraches, comune di Stelvio/Stilfs (Bz),  
154, 212
- Fraches (maso), comune di Stelvio/Stilfs  
(Bz), 137
- Fraches (rifugio), 164
- Frodolfo (torrente), 131, 137
- Gafaun (maso), 220
- Gavia (passo), 132, 221

- Gaggio, comune di Segonzano (Tn), 221  
Giappone, 24, 75  
Giogo di Santa Maria (passo), 172  
Gioveretto (lago), 235  
Glorenza/Glurns (Bz), 16, 122, 129, 143, 154, 168, 199, 217, 220  
Gomagoi, comune di Stelvio/Stilfs (Bz), 13, 14, 130, 154, 217.  
Gran Zebrù (montagna), 116  
Grigioni (cantone), 89, 91
- Jugoslavia, 151
- Lasa/Laas (Bz), 12, 116, 130, 142, 220  
Lasa/Laas (ghiacciaio), 164  
Lasa/Laas (valle), 130  
Laces/Latsch (Bz), 104, 142, 154, 165, 220  
Livigno (So), 10, 12, 124  
Livrio (rifugio), 104, 182  
Lombardia, 4, 23, 84, 110, 138
- Madonna dei Monti, comune di Valfurva (So), 90, 122, 143, 212  
Malles/Mals (Bz), 129, 220, 255  
Malga Mare, comune di Peio (Tn), 214  
Marco (monte), 5  
Mareinwaal, comune di Laces/Latsch (Bz), 154  
Martello/Martel (Bz), 12, 13, 116, 122, 130, 143, 154, 165, 177, 187, 215, 217, 221, 235  
Masetti, comune di Laces/Latsch (Bz), 154  
Montechiaro/Lichtenberg, comune di Stelvio/Stilfser (Bz), 129, 155  
Monte Tramontana/Nördersberg, comune di Silandro/Schlanders (Bz), 122, 129, 130, 155, 165  
Montoni, comune di Prato allo Stelvio/Prad am Stilfserjoch (Bz), 142
- Nagler, comune di Malles/Mals (Bz), 221
- Niblogo, comune di Valfurva (So), 199, 221  
Noce (torrente), 199
- Ortles - Cevedale/Ortlergruppe (ghiacciaio), 5, 90
- Payer (ghiacciaio), 220  
Pazzolina, comune di Peio (Tn), 345  
Peio (comune), 5, 12, 13, 16, 69, 90, 116, 122, 130, 143, 154, 165, 166, 177, 186, 187, 199, 213, 220, 345  
Peio (valle), 163, 322  
Pellizzano (Tn), 177  
Pian Palù (lago), 93, 163  
Pian Venezia, comune di Peio (Tn), 214  
Pieve Santo Stefano (Ar), 215  
Pinet (masi), comune di Prato allo Stelvio/Prad am Stilfserjoch (Bz), 165  
Pizzini (rifugio), 86, 212  
Plazzaneco, comune di Valfurva (So), 222  
Plazzola, comune di Valfurva (So), 199  
Pont, comune di Peio (Tn), 154  
Pontevilla/Puntweil comune di Tubre/Taufers (Bz), 5  
Prato allo Stelvio/Prad am Stilfserjoch (Bz) 12, 13, 90, 129, 143, 155, 165, 187, 199, 220  
Pravasivo, comune di Bormio (So), 90  
Presure, comune di Valfurva (So), 117, 132
- Rabbi (Tn), 12, 103, 117, 130, 138, 143, 177, 216  
Rabbi (passo), 5  
Rabbi (Valle), 142, 163, 322  
Rabbies (torrente) 93, 131  
Ramini, comune di Laces/Latsch (Bz), 154  
Rasura (So), 124  
Resamoga, comune di Valfurva (So), 199  
Rio del Solco (torrente), 131  
Rio Plima (torrente), 235



- Rionero in Vulture (Pz), 70  
Rovinaccia, comune di Bormio (So), 122
- San Gallo (lago), 124  
San Giacomo (lago), 124  
Sansepolcro (Ar), 215  
Saent, comune di Rabbi (Tn), 214  
Sant'Antonio, comune di Valfurva (So), 13, 17, 143, 217  
Santa Caterina, comune di Valfurva (So), 86, 103, 104, 111, 130, 136, 143, 165, 186, 199, 213, 221  
Santa Gertrude d'Ultimo/St. Gertraud im Ultental, comune di Ultimo/Ulten (Bz), 154, 165, 177, 187, 216, 221  
Sas delle Strie, comune di Peio (Tn), 130  
Scorluzzin, comune di Bormio (So), 122  
Scorluzzo (monte), 104  
Silandro/Schlanders (Bz), 5, 7, 8, 9, 14, 21, 46, 47, 104, 122, 127, 129, 130, 142, 155, 165, 177, 187, 191, 199, 217, 220, 228, 306  
Sluderno/Sludern (Bz), 130, 255  
Solda/Sulden (Bz), 6, 21, 47, 48, 104, 122, 130, 154, 165, 213, 220, 221, 363  
Sole (monte), 5  
Sojlahn, val Martello/Martelltal (Bz), 122  
Sondalo (So), 10, 12, 24, 199  
Sondrio, 3, 7, 8, 24, 33, 43, 46, 52, 53, 87, 99, 100, 109, 112, 114, 119, 126, 184, 186, 205, 213, 221, 222, 369  
Stati Uniti d'America, 89  
Stelvio/Stilfser (Bz), 12, 81, 82, 90, 104, 117, 130, 137, 142, 155, 175, 217, 220, 221  
Stelvio/Stilfserjoch (passo), 5, 20, 22, 24, 89, 122, 142, 149, 196, 199, 221  
Svizzera 23, 87, 221
- Tartena, comune di Peio (Tn), 130  
Teregua, comune di Valfurva (So), 177
- Terzolas (Tn), 213  
Thial (Bz), 142  
Torbi di Peio, comune di Peio (Tn), 213  
Torino, 123, 130  
Trafoi, comune di Stelvio (Bz), 90, 116, 130, 154, 155, 165, 182  
Trentino Alto Adige, 9  
Trento (città), 23, 24, 59, 81, 84  
Trento (provincia), 7, 8, 9, 12, 20, 33, 94, 100, 112, 116, 123, 126, 151, 172, 184, 186, 205, 209, 214, 217, 221, 222, 369  
Tubre/Taufers im Münstertal (Bz), 154
- Uzza, comune di Valfurva (So), 142, 173, 177, 194, 199, 215, 221
- Valar di Celedizzo, comune di Peio (Tn), 154  
Valdidentro (So), 12, 94, 124  
Valdisotto (So), 94, 172  
Valfurva, 10, 13, 15, 27, 85, 90, 94, 100, 116, 117, 124, 130, 132, 139, 142, 143, 145, 150, 156, 165, 177, 194, 199, 221, 222  
Val Martello/Martelltal, 65, 77, 130, 142, 154, 157  
Valle di Rezzalo, 10, 24, 199, 219, 220  
Val di Sole, 154, 163, 215, 221  
Val Venosta/Vinschgau, 21, 81, 90, 154.  
Val Zebrù, 89, 91, 103, 154, 187, 199, 212, 214, 221  
Vioz (monte), 25, 130
- Wittenberg, comune di Prato allo Stelvio/Prad am Stilfserjoch (Bz), 221
- Zebrù (torrente), 156  
Zurigo, 99







Finito di stampare nel mese di giugno 2021  
a cura di Grafica Monti Bergamo



# Un archivio sul crinale

Inventario dell'Archivio storico del Parco nazionale dello Stelvio (1932 - 1978)

