

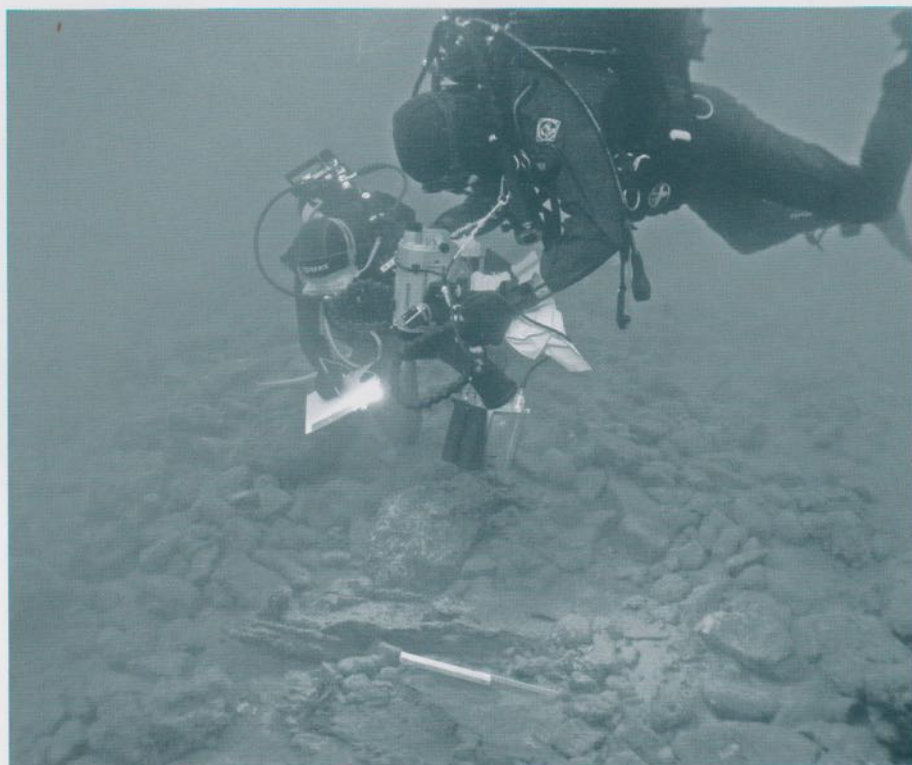

Progetto Unesco Italo-Croato

Nel mese di ottobre si è svolta la prima fase del progetto Unesco *Educational programme in nautical archaeology and history of navigation: XVI-XVII century*. Il progetto, che vede coinvolte le Università di Zara e Ca' Foscari di Venezia, prevede l'organizzazione di sopralluoghi su relitti di età moderna della Croazia, di un convegno sull'importanza scientifica e sulla necessità e le problematiche della conservazione dei relitti storici da tenersi a Dubrovnik e di un corso intensivo per studenti di archeologia marittima da tenersi a Zara. Un'equipe composta da tecnici e studenti italo-croati (tra cui Duilio Della Libera di Reitia Onlus e Mate Parica dell'Università di Zara), diretta da Irena Radić e Carlo Beltrame, ha eseguito dei sopralluoghi ed una prima documentazione video e fotografica dei relitti di Šipan, Koločep e Drevine. Questi relitti, come altri relitti di età moderna dei fondali croati (ad esempio l'eccezionale relitto di nave veneziana di Gnalčić) sono stati parzialmente scavati negli anni '60 e '70 per essere poi dimenticati. Nelle intenzioni del progetto, che si appoggia peraltro su



Operazioni di documentazione sul relitto di Drevine.

mondosommerso

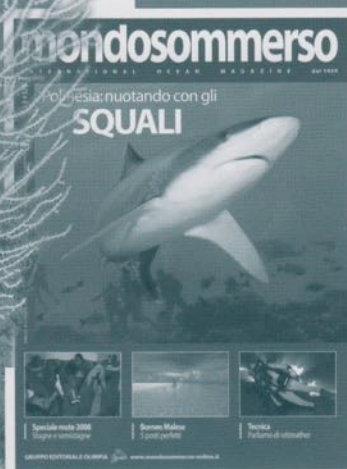
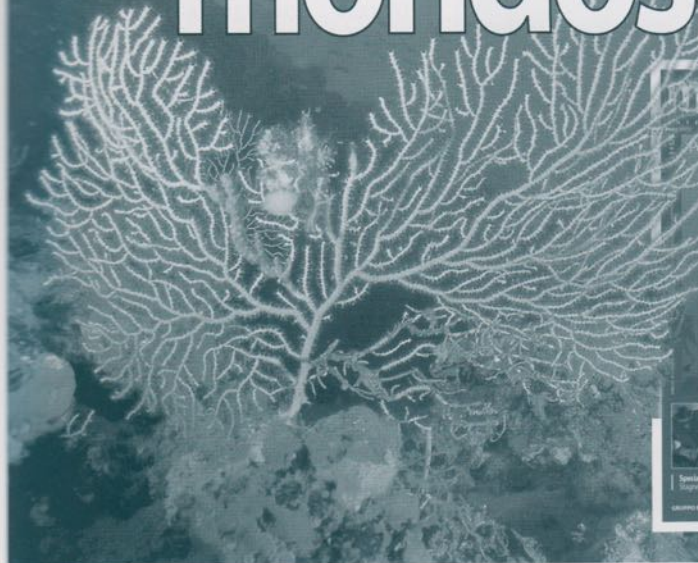

**il mare...
come non
l'avete
mai visto**

GRUPPO EDITORIALE OLIMPIA
la cultura del tempo libero

www.edolimpia.it



Bozzello nel relitto di Sipan.

un importante accordo di cooperazione firmato dalle tre istituzioni, vi è il completamento delle indagini subacquee e lo studio dei relitti nonché la protezione di ciò che si intende lasciare sul fondale contro i fenomeni di degrado naturali e antropici. Il relitto di Šipan appartiene ad una nave ragusea identificata grazie alle fonti storiche e naufragata nel 1576, su un fondale di m 32 ai piedi di uno scoglio dell'isola omonima. Il relitto è stato scavato nei primi anni settanta e parzialmente pubblicato. Dal giacimento provengono numerosi oggetti e elementi dell'artiglieria composta da petriere in bronzo e bombarde in ferro. Il relitto di Koločep giace su un fondale di m 22 a nord dell'isola



Lastre di vetro nel relitto di Koločep.

omonima. È stato scoperto da un sommozzatore locale che, dopo aver recuperato dal sito numerosi materiali, ha deciso di collaborare con le autorità e ha permesso la documentazione della sua collezione. Si tratta di decine di forme di vetro, forse di Murano, di ceramica, di oggetti in metallo, di una petriera in bronzo e di alcuni cannoni in ferro databili ai primi del XVII secolo. I cannoni in ferro giacciono ancora *in situ* al centro di un giacimento che presenta centinaia di lastre di vetro perfettamente accatastate, metallo in lega di rame semilavorato, delle vanghe e varie forme di oggetti in vetro e di ceramica. Il relitto di Drevine, scavato alla fine degli anni Sessanta ma praticamente inedito,

giace a m 27 di profondità non lontano dall'isola di Koločep. Del relitto si conserva ancora una porzione dello scafo coperto da pietre di zavorra. Dal sito sono stati recuperati alcuni cannoni, 47 casse in legno contenenti vari oggetti tra cui coltelli avvolti in pagine di libri, sonagli ed altri materiali solo parzialmente esposti nel museo di Dubrovnik. Dei gettoni da calcolo hanno permesso di datare il naufragio tra fine '600 e inizi '700.

Tutti e tre i relitti distano poche miglia dalla città di Dubrovnik.

C.B. - I.R.R.

NOVITÀ IN CATALOGO • NOVITÀ IN CATALOGO • NOVITÀ IN CATALOGO • NOVITÀ IN CATALOGO



■ Giuseppina Legrottaglie
Il sistema delle immagini negli anfiteatri romani

«Bact 7»

© 2008, f.to 21x30, pp. 368, tavv. b/n., bross.

€ 45,00

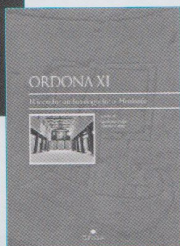

■ Lucio Fiorini
Topografia generale e storia del santuario

«Gravisca 1.1»

© 2008, f.to 21x30, pp. 510, ill. b/n., bross.

€ 85,00

■ Maria Aprosio
Archeologia dei paesaggi a Brindisi. Dalla romanizzazione al medioevo

«Insulae Diomedaeae 9»

© 2008, f.to 21x30, pp. 384, ill. b/n., bross.

€ 50,00

■ *Ordonia XI. Ricerche archeologiche a Herdonia*

a cura di Giuliano Volpe e Danilo Leone

«Insulae Diomedaeae 10»

© 2008, f.to 21x30, pp. 608, ill. b/n. + 8 tavv. col.

bross.

€ 75,00

■ *Michel Ivanovitch Rostovtzeff*

edd. Jean Andreau et Wladimir Berelowitch

«Pragmateiai 14»

© 2008, f.to 17x24, pp. 272, ill. b/n. ril.

€ 40,00

■ *Suburbio di Roma. Una residenza produttiva lungo la via Cornelia*

a cura di M. Luisa Marchi e Fiorenzo Catalli

«Insulae Diomedaeae 8»

© 2008, f.to 21x30, pp. 150, b/n. e col., tavv., bross.

€ 50,00

Per informazioni sulle novità in catalogo consultate la nostra pagina web: www.edipuglia.it



I porti del Mediterraneo in età classica

Sono pubblicati gli atti del V Congresso di Topografia antica (Roma 2004), organizzato dall'Università degli Studi di Roma "La Sapienza", dal tema *I porti del Mediterraneo in età classica*. I cui contributi hanno trovato sede in due numeri del *Journal of Ancient Topography*. Si offrono qui i titoli dei lavori.

Parte I: P. A. Gianfrotta, *Note di topografia marina e marittima*; M. D'Agostino, S. Medas, *La navigazione nella laguna di Venezia in epoca romana: nuove evidenze dall'archeologia subacquea*; P. Campagnoli, I. Di Cocco, D. Mencucci, *Il porto romano di Pesaro*; S. Menchelli, *Firmum Picenum: città, territorio e sistema portuale*; A. Magnelli, *Il periplo della Sicilia secondo Strabone: problemi testuali*; M. Destro, *Costruzione di navi e approvvigionamento di legname nelle Variae di Cassiodoro*.

Parte II: A.R. Staffa, *Il porto romano e altomedievale di Pescara*; E. Felici, *Ricerche sulle tecniche costruttive dei porti romani. Note preliminari sul porto di Astura (LT)*; A. Benini, *Approdi e impianti portuali minori in Campania. Alcuni esempi*; C. Marangio, *Porti e*

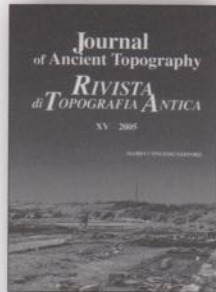

approdi della Puglia romana; E. Tortorici: *Nuovi dati dalla Sicilia Orientale: ricognizioni subacquee a Capo Mulini e ad Acitrezza*; G. Uggeri, *Seleucia Pieria: il porto di Antiochia sull'Oronte*.

G.V.

I porti del Mediterraneo in età classica, Atti del V Congresso di Topografia Antica (Roma 2004), *Journal of Ancient Topography - Rivista di Topografia Antica*, Mario Congedo Editore, Parte I: XV 2005; Parte II: XVI, 2006.

L'ARCHEOLOGO SUBACQUEO

Quadrimestrale di archeologia subacquea e navale

Spedizione in abbonamento postale 70%

Autorizzazione del Tribunale di Bari

n. 1197 del 9.11.1994

Direttore responsabile:

Giuliano Volpe

Redazioni:

- Siracusa: Enrico Felici, via Caduti del Lavoro 46, 95030 Gravina di Catania (CT)
- Bari: Edipuglia srl, via Dalmazia 22/B, 70127 Bari - Santo Spirito. Tel. 080-5333056, fax 080-5333057 Internet: <http://www.edipuglia.it/arcsub/>

I collaboratori di questo numero:

A.A.: Adrian Anastasi; R.A.: Rita Auriemma; C.B.: Carlo Beltrame; P.D'A.: Piero Dell'Amico; G.D.: Giacomo Disantoro; E.F.: Enrico Felici; I. R.R.: Irena Radic Rossi; D.L.: Danilo Leone; N.M.M.: Nunzia Maria Mangialardi; M.M.: Mario Mazzoli; S.M.: Salvatore Medaglia; A.R.: Angelo Raguso; M.T.: Maria Turchiano; G.V.: Giulio Volpe.

Le illustrazioni di questo numero:

P. 1: M. Vitelli; p. 2: riel. G.D., D.L.; p. 3: G.V., A.A.; p. 4: da A. Fenet, *Sanctuaires marins du canal d'Otrante*, in E. Deniaux (ed.), *Le Canal d'Otrante et la Méditerranée antique et médiévale*, Bari 2005, riel. G.D., D.L., G.D., M. Vitelli; p. 5: riel. N.M.M., G.D.; p. 6: G.D., G.V., M. Vitelli; pp. 7-8: G.V., M. Vitelli; p. 9: G.D., S. Barbaresi; p. 10: G.V., G.D., S. Barbaresi; p. 11: G.D., riel. N.M.M., G. Ciavarella; p. 12: S. Barbaresi, G. Ciavarella; p. 13: G.D., G.V.; p. 14: G.V.; p. 15: G. Ciavarella; p. 16: Archivio Croce Rossa Italiana - Roma; p. 17: da www.museosantasevera.org; p. 18: C.B., S.M.; p. 19: Archivio Soprintendenza Archeologica della Puglia; p. 20: A.R., Archivio Soprintendenza del Mare - Sicilia; pp. 21-22: M. Parica, Archivio Progetto Unesco italo-croato, C.B. Archivio Progetto Unesco italo-croato, D. Della Libera, Archivio Progetto Unesco italo-croato, I.R.R.; pp. 23-25: G.D.; p. 26: da www.museomarinario.it.

Il giornale esce tre volte all'anno:

1. **gennaio-aprile:**

chiusura in redazione: 31 dicembre
in distribuzione a marzo

2. **maggio-agosto:**

chiusura in redazione: 30 aprile
in distribuzione a luglio

3. **settembre-dicembre:**

chiusura in redazione: 30 settembre
in distribuzione a novembre

Abbonamento annuale (3 fascicoli): € 12,00, estero € 18,00. Un fascicolo: € 5,00. Abbonamento sostenitore (Italia ed estero): € 27,00 e oltre (in ogni fascicolo, e sul sito internet, sarà pubblicato l'elenco dei sostenitori). L'abbonamento può essere effettuato in ogni momento, dando diritto ai tre fascicoli dell'anno in corso, con versamento su c/c postale n. 18790709 intestato a Edipuglia s.r.l. o con assegno bancario intestato a Edipuglia s.r.l. o con carta di credito (CartaSI, Visa, Mastercard) indicando il numero, la data di scadenza e il codice di controllo della propria carta. L'abbonamento, salvo revoca scritta a fine anno, si ritiene automaticamente rinnovato.

Grafica:

Luca Loreto - Edipuglia - Bari - S.Spirito

Stampa:

La Nuova Tecnografica - Modugno (Ba)

ISSN 1123-6256

Campagna Abbonamenti 2009

Sostieni L'archeologo subacqueo
sottoscrivendo un nuovo abbonamento !!!

- **Abbonamento per il 2009 (per l'Italia)** € 12,00
- **Abbonamento sostenitore 2009** € 27,00
- **Abbonamento per il 2009** € 70,00
+ *Atti del 3° convegno di Archeologia subacquea*
- **Abbonamento sostenitore 2009** € 85,00
+ *Atti del 3° convegno di Archeologia subacquea*
- **Arretrati 1995-2008** € 200,00
+ **abbonamento 2009**
- **Arretrati 1995-2008** € 220,00
+ **abbonamento sostenitore 2009**

Per tutti gli abbonati sconto del 20% sulle pubblicazioni Edipuglia

Abbonamento annuale (3 fascicoli): € 12,00, estero € 18,00. Un fascicolo: € 5,00. Abbonamento sostenitore (Italia ed estero): € 27,00 e oltre (in ogni fascicolo, e sul sito internet, sarà pubblicato l'elenco dei sostenitori). L'abbonamento può essere effettuato in ogni momento, dando diritto ai tre fascicoli dell'anno in corso, con versamento su c/c postale n. 18790709 intestato a Edipuglia s.r.l. o con assegno bancario intestato a Edipuglia s.r.l. o con carta di credito (CartaSI, Visa, Mastercard). L'abbonamento, salvo revoca scritta a fine anno, si ritiene automaticamente rinnovato.



© 2009 Edipuglia srl
via Dalmazia 22/B
70127 Bari-S.Spirito
tel. 080-5333056, fax 080-5333057
e-mail: edipuglia@email.it
<http://www.edipuglia.it>